

2020

Plan de Actuación Insular
frente al riesgo
volcánico



PAIV



ANEXOS

Capítulo 3

En tramitación

En tramitación



ANEXO 1.ZONA 1: SANTIAGO DEL TEIDE-EL TANQUE

En tramitación



Población expuesta: 158 ²⁰¹⁷



Nivel de Amenaza

MUY ALTO



Probabilidad de erupción en el eje de la Dorsal de Abeque



Peligro por coladas basálticas y piroclastos de caída proximales y distales. Pequeños flujos piroclásticos. Bolas de acreción en rupturas de pendiente. Posibilidad de formación de lahares



Peligro por desprendimientos y pequeños deslizamientos



Peligro por incendios forestales

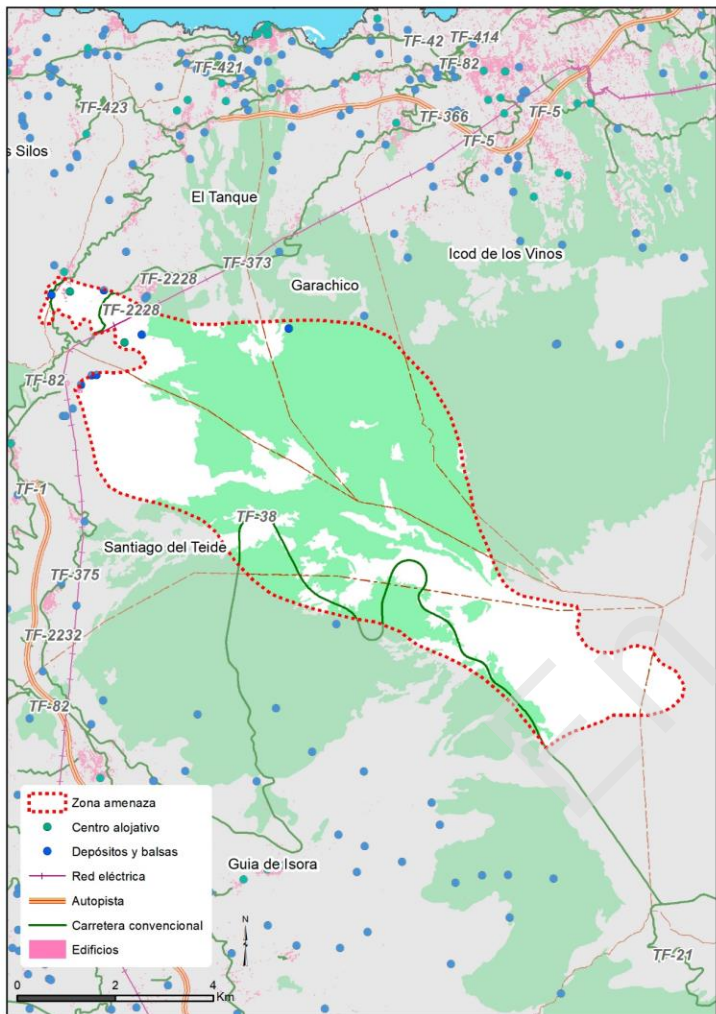
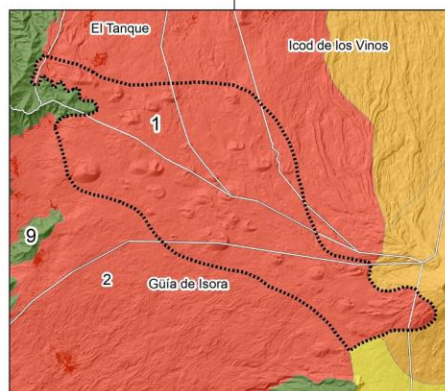
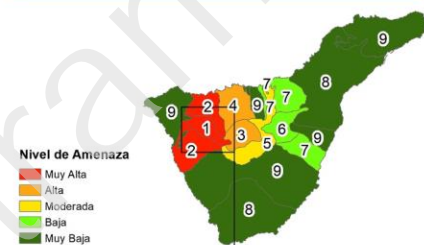

Vulnerabilidad



TF-38 TF-82 TF-373

Tipo Natural

MUP: 28,3 km²

ENP: 5

ZEC: 4

Tipo Social

N. de población: 7
Diseminado: 1

C. educativos
C. Ed. Infantil: 0
C. Ed Primaria/Secund/Esp: 0

C. sanitarios
Centro de Salud: 0
Hospital: 0

Centro Comercial: 0

Centros Asistenciales
C. personas con discapacidad: 0
Residencia 3ª edad: 0

BIC: 1

Turismo
Hotel: 0
Est. extrahotel/apartamentos: 1
Hotel/Casa Rural: 2

Ocio
Campo de fútbol: 1
Polideportivo: 0
Parque: 1

Tipo Tecnológico

Infr. Hidráulicas
Galerías: 1
Pozos: 0
Desaladoras: 0
Balsas: 1
Depósito urbano: 5
Red de transporte agua: 9,7 km
Estación depuradora: 5

Residuos
P. transferencia: 0
P. limpio: 0

Red eléctrica
Línea 66-220 kV/longitud: 1,1 km
S. de transformación: 0

Telecomunicaciones
Antenas RESCAN: 0
Antenas móviles/fijas: 0

Red Viaria
Carreteras: 3
Puentes: 0
Túneles: 0
Paradas de guaguas: 5
Estación de guaguas: 0

Explotaciones ganaderas: 2

Gasolineras/butano: 0

Helipuertos/helisuperficie: 0

Transporte marítimo
Puertos comerciales: 0
Puertos deportivos: 0

Complejidad de la emergencia



ZONA 1: SANTIAGO DEL TEIDE-EL TANQUE

1.1	Tipo Natural	3
1.1.1	Montes de Utilidad Pública (M.U.P). *	3
1.1.2	Espacio Natural Protegido (ENP) y Zona de Especial Conservación (ZEC). *	3
1.1.3	Zona de Especial Protección para las Aves (ZEPA).	4
1.2	Tipo Social	5
1.2.1	Patrimonio Cultural. Bienes de Interés Cultural (BIC). *	5
1.2.2	Población. Núcleos de Población. *	5
1.2.3	Turismo. Extrahoteleros/apartamentos. *	5
1.2.4	Turismo. Hotel/casa rural. *	6
1.2.5	Usos Recreativos, de Ocio y Esparcimiento. Campo de Fútbol. *	6
1.2.6	Usos Recreativos, de Ocio y Esparcimiento. Parque Público. *	7
1.2.7	Usos Recreativos, de Ocio y Esparcimiento. Área Recreativa.	7
1.2.8	Usos Recreativos, de Ocio y Esparcimiento. Zona de Acampada	7
1.3	Tipo Tecnológico	8
1.3.1	Infraestructuras Hidráulicas. Galerías. *	8
1.3.2	Infraestructuras Hidráulicas. Balsas. *	8
1.3.3	Infraestructuras Hidráulicas. Depósitos de Abasto Urbano. *	8
1.3.4	Infraestructuras Hidráulicas. Red Básica de Transporte de Agua. *	9
1.3.5	Infraestructuras Hidráulicas. Estación Depuradora EDAR. *	9
1.3.6	Red Eléctrica. Línea de Transporte de 66-220 KV. *	9



1.3.7	Red Viaria. Carreteras o Vías terrestres. *	10
1.3.8	Red Viaria. Paradas de Guagua. *	10
1.3.9	Sector Primario. Explotaciones Ganaderas. *	10

En tramitación



1.1 Tipo Natural

1.1.1 Montes de Utilidad Pública (M.U.P). *

Nombre	Clasificación	Municipio	Área(km ²)
MUP 13 - Pinar	Montes de Utilidad Pública	Garachico	5,36
MUP 8 - Fuente Santa, Iferfe y Monte Frío		Icod de los Vinos	10,31
MUP 12 - El Pinar		Guía de Isora	8,56
MUP 4 - Pinar de Chío			2,25
MUP 9 - Pinar		La Guancha	1,87

Fuente: Cabildo de Tenerife.

1.1.2 Espacio Natural Protegido (ENP) y Zona de Especial Conservación (ZEC). *

Nombre	Clasificación
T-13 Teno	Espacio Natural Protegido (ENP)
T-09 Chinyero	
T-11 Corona Forestal	
T-0 El Teide	
T-24 Teide	
Teno	Zona Especial de Conservación (ZEC)
Chinyero	
Corona Forestal	
Parque Nacional del Teide	

Fuente: Cabildo de Tenerife.

1.1.3 Zona de Especial Protección para las Aves (ZEPA).

Nombre	Clasificación
Teno	Zona de Especial Protección para las Aves (ZEPA)
Montes y cumbre de Tenerife	

Fuente: Cabildo de Tenerife.

En tramitación

1.2 Tipo Social

1.2.1 Patrimonio Cultural. Bienes de Interés Cultural (BIC). *

Nombre	Categoría	Municipio
Las Partidos de Franquis	Zona arqueológica	El Tanque

Fuente: Cabildo de Tenerife.

1.2.2 Población. Núcleos de Población. *

Núcleo	Población Total	Hombres	Mujeres	De 0 a 4	De 5 a 14	Más de 65	Diseminado
Arguayo	6	3	3	0	0	2	No
Chío	3	1	1	0	0	0	No
Erjos	25	12	13	0	0	0	Si
Erjos de El Tanque	57	27	30	0	0	0	No
Montañeta (La)	3	1	1	0	0	0	No
San José de Los Llanos	32	15	17	2	2	6	No
Valle de Arriba	32	16	16	0	0	0	No
TOTAL	158	76	82	2	3	8	No

Fuente: Cabildo de Tenerife e ISTAC (2017).

1.2.3 Turismo. Extrahoteleros/apartamentos. *

Nombre	Categoría	Municipio	Aparcamiento	Nº de plazas
Erjos CR	Establecimientos extrahoteleros			

Fuente: Cabildo de Tenerife.

1.2.4 Turismo. Hotel/casa rural. *

Nombre	Categoría	Municipio	Aparcamiento	Nº de plazas
Los Partidos	Hotel rural	El Tanque	sí	0
La Cuna	Casa rural		sí	0

Fuente: Cabildo de Tenerife.

1.2.5 Usos Recreativos, de Ocio y Esparcimiento. Campo de Fútbol. *

Nombre	Agua	Electricidad	Acceso Minusválidos	Aparcamiento	Sup. Cubierta (m ²)	Sup. Aire libre (m ²)	Sup. Solar (m ²)	Nº de camas	Cocina	Aforo	Nº WC	Nº de duchas
Cancha Municipal Erjos				0	0	0	0	0		0	0	0

Fuente: Cabildo de Tenerife.

En tramitación

1.2.6 Usos Recreativos, de Ocio y Esparcimiento. Parque Público. *

Nombre	Municipio	Sup. Cubierta (m ²)	Sup. Aire libre (m ²)	Sup. Solar (m ²)	Agua	Saneamiento	Electricidad	Comedor	Juegos inf.	Otras
Parque Infantil Erjos del Tanque	El Tanque	0	340	340	0		1	0	1	0

Fuente: UNIFICA.

1.2.7 Usos Recreativos, de Ocio y Esparcimiento. Área Recreativa.

Nombre	Agua	Electricidad	Acceso Minusválidos	Aparcamiento	Sup. Cubierta (m ²)	Sup. Aire libre (m ²)	Sup. Solar (m ²)	Nº de camas	Cocina	Aforo	Nº WC	Nº de duchas
Área Recreativa Arenas Negras				260	0	0	0	0		355	0	0

Fuente: Cabildo de Tenerife.

1.2.8 Usos Recreativos, de Ocio y Esparcimiento. Zona de Acampada.

Nombre	Agua	Electricidad	Acceso Minusválidos	Aparcamiento	Sup. Cubierta (m ²)	Sup. Aire libre (m ²)	Sup. Solar (m ²)	Nº de camas	Cocina	Aforo	Nº WC	Nº de duchas
Zona de acampada Arenas Negras				260	0	0	0	0		50	0	0
Campamento Arenas Negras				260	0	0	0	0		112	0	0

Fuente: Cabildo de Tenerife.

1.3 Tipo Tecnológico

1.3.1 Infraestructuras Hidráulicas. Galerías. *

Nombre	Clasificación	Municipio	Caudal (L/s)
San Fernando (3)	Galería	Santiago del Teide	29,18

Fuente: Cabildo de Tenerife.

1.3.2 Infraestructuras Hidráulicas. Balsas. *

Nombre	Clasificación	Municipio	Capacidad (m ³)
Los Partidos	Balsa	El Tanque	8.000

Fuente: Cabildo de Tenerife.

1.3.3 Infraestructuras Hidráulicas. Depósitos de Abasto Urbano. *

Nombre	Clasificación	Municipio	Capacidad (m ³)
S.J. Llanos II-III	Depósito abasto urbano	El Tanque	500
Campamento (Arenas Negras)		Garachico	30
Erjos		Los Silos	250
Depósitos antiguos		Santiago del Teide	325
Valle Arriba		Santiago del Teide	144

Fuente: Cabildo de Tenerife.

1.3.4 Infraestructuras Hidráulicas. Red Básica de Transporte de Agua. *

Nombre	Clasificación	Municipio	Longitud (km)
Canal de Bco. de Vergara	Canales	Varios municipios	9,74

Fuente: Cabildo de Tenerife.

1.3.5 Infraestructuras Hidráulicas. Estación Depuradora EDAR. *

Nombre	Clasificación	Municipio	Capacidad (m ³)
S.J. Llanos II-III	Depuradora	El Tanque	500
Campamento (Arenas Negras)		Garachico	30
Erjos		Los Silos	250
Depósitos antiguos		Santiago del Teide	325
Valle Arriba			144

Fuente: Cabildo de Tenerife.

1.3.6 Red Eléctrica. Línea de Transporte de 66-220 KV. *

Nombre	Clasificación	Municipio	Longitud (km)
66 kV Icod de los Vinos-Guía de Isora	Línea de transporte (66kV-220 kV)	Varios municipios	1,11

Fuente: Cabildo de Tenerife.

1.3.7 Red Viaria. Carreteras o Vías terrestres. *

Nombre	Municipio
TF-373	Icod de los Vinos
TF-38	Guía de Isora
TF-82	Varios municipios

Fuente: Cabildo de Tenerife.

1.3.8 Red Viaria. Paradas de Guagua. *

Nombre	Latitud N	Longitud W
Los Llanos	28,3185	-16,7969
Los Llanos	28,3183	-16,7968
Erjos (T)	28,3274	-16,8053
Los Palos	28,3241	-16,8075
Los Palos	28,3242	-16,8075

Fuente: Cabildo de Tenerife.

1.3.9 Sector Primario. Explotaciones Ganaderas. *

Nombre	Ubicación	Dirección	Municipio	Coordenada X	Coordenada Y
Canarias Forestal, S.L	Lomo El Balo	Ctra. Guía Isora-Playa San Juan, Km. 3.1	Guía de Isora	323728	3132173
José Domingo Alegría Pérez	Erjos	C/ Antonio Dorta Curbelo, 8	El Tanque	323002	3134548

Fuente: SITCAN.



Población expuesta: 17.186²⁰¹⁷

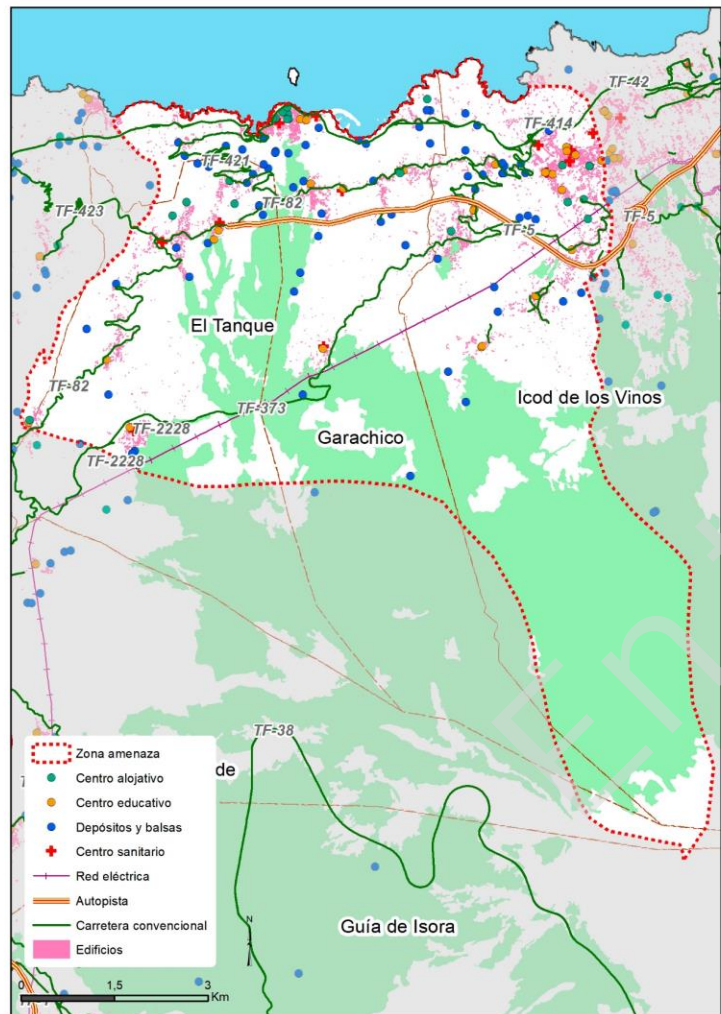

Nivel de Amenaza

MUY ALTO



Probabilidad de erupción fisural sobre el flanco de la Dorsal



Peligro por coladas basálticas y piroclastos de caída proximales y distales. Pequeños flujos piroclásticos. Bolas de acreción en rupturas de pendiente



Nubes de vapor por entrada de coladas en el mar



Peligro por desprendimientos y pequeños deslizamientos. Colapso de delta



Peligro por incendios forestales

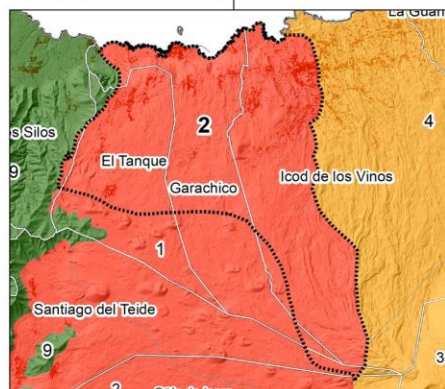
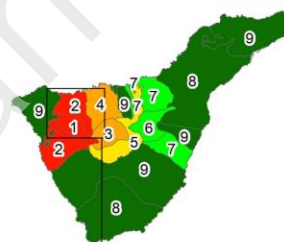

Vulnerabilidad

TF-5 TF-42 TF-82 TF-362 TF-366 TF-373 TF-414 TF-421 TF-423

Tipo Natural

MUP: 24,7 km²

ENP: 5

ZEC: 5

Tipo Social

N. de población: 22

Diseminado: 10

C. educativos

C. Ed. Infantil: 2

C. Ed Primaria/Secund/Esp:15

C. sanitarios

Centro de Salud: 1

Hospital: 0

Centro Comercial: 2

Centros Asistenciales

C. personas con discapacidad: 1

Residencia 3ª edad: 1

BIC: 17

Turismo

Hotel: 2

Est. extrahotel/apartamentos: 3

Hotel/Casa Rural: 18

Ocio

Campo de fútbol: 13

Polideportivo: 12

Parque: 23

Tipo Tecnológico

Infr. Hidráulicas

Galerías: 36

Pozos: 3

Desaladoras: 0

Balsas: 0

Depósito urbano: 27

Red de transporte agua: 34,1 km

Estación depuradora: 27

Residuos

P. transferencia: 0

P. limpio: 0

Red eléctrica

Línea 66-220 kV/longitud: 8,8 km

S. de transformación: 0

Telecomunicaciones

Antenas RESCAN: 1

Antenas móviles/fijas: 8

Red Viaria

Carreteras: 9

Puentes: 2

Túneles: 2

Paradas de guaguas: 161

Estación de guaguas: 1

Explotaciones ganaderas: 26

Gasolineras/butano: 2

Helipuertos/helisuperficie: 0

Transporte marítimo

Puertos comerciales: 0

Puertos deportivos: 1

Complejidad de la emergencia



En tramitación



ANEXO 2.ZONA 2A: GARACHICO-ICOD DE LOS VINOS

En tramitación

ZONA 2A: GARACHICO – ICOD DE LOS VINOS

2.1	Tipo Natural	14
2.1.1	Montes de Utilidad Pública. *	14
2.1.2	Espacio Natural Protegido (ENP) y Zona de Especial Conservación (ZEC). *	14
2.1.3	Zona Especial de Protección para las Aves (ZEPA).	15
2.2	Tipo Social	16
2.2.1	Centros Asistenciales. Centros de Día.	16
2.2.2	Centros Asistenciales. Centros de Personas con Discapacidad. *	16
2.2.3	Centros Asistenciales. Residencia para la Tercera Edad. *	16
2.2.4	Centros Educativos. Centros de Educación infantil/preescolar. *	17
2.2.5	Centros Educativos. Centros de Educación primaria/secundaria/especial. *	17
2.2.6	Centros Sanitarios. Consultorio Local.	18
2.2.7	Centros Sanitario. Centro de Salud. *	19
2.2.8	Comercio. Centros Comerciales. *	20
2.2.9	Patrimonio Cultural. Bienes de Interés Cultural. *	20
2.2.10	Población. Núcleos de Población*	21
2.2.11	Turismo. Hotel. *	22
2.2.12	Turismo. Establecimientos Extrahoteleros/apartamentos. *	23
2.2.13	Turismo. Hotel/casa rural. *	23
2.2.14	Uso Recreativo, de Ocio y Esparcimiento. Campos de Fútbol. *	24
2.2.15	Uso Recreativo, de Ocio y Esparcimiento. Polideportivo. *	25
2.2.16	Uso Recreativo, de Ocio y Esparcimiento. Parque Público. *	26
2.2.17	Uso Recreativo, de Ocio y Esparcimiento. Zona de Acampada.	28

2.2.18	Uso Recreativo, de Ocio y Esparcimiento. Área Recreativa.	29
2.2.19	Uso Recreativo, de Ocio y Esparcimiento. Museo.	29
2.2.20	Uso Recreativo, de Ocio y Esparcimiento. Teatros - Cines.	30
2.2.21	Uso Recreativo, de Ocio y Esparcimiento. Piscina Pública.	30
2.2.22	Uso Recreativo, de Ocio y Esparcimiento. Casa de la Cultura.	30
2.2.23	Uso Recreativo, de Ocio y Esparcimiento. Casas de la Juventud.	31
2.2.24	Uso Recreativo, de Ocio y Esparcimiento. Miradores.	31
2.2.25	Uso Recreativo, de Ocio y Esparcimiento. Playa.	32
2.3	Tipo Tecnológico.	33
2.3.1	Infraestructuras Hidráulicas. Galerías. *	33
2.3.2	Infraestructuras Hidráulicas. Pozos. *	35
2.3.3	Infraestructuras Hidráulicas. Depósitos de Abasto Urbano. *	35
2.3.4	Infraestructuras Hidráulicas. Red Básica de Transporte de Agua. *	37
2.3.5	Infraestructuras Hidráulicas. Estación Depuradora (EDAR). *	37
2.3.6	Red Eléctrica. Líneas de Transporte de 66-220 kV. *	39
2.3.7	Telecomunicaciones. Antenas de Red de Seguridad y Emergencias (RESCAN). *	39
2.3.8	Red de Telecomunicaciones. Antenas de Radiotelevisión y Telefonía Móvil. *	39
2.3.9	Red Viaria. Carreteras. *	40
2.3.10	Red Viaria. Puentes. *	40
2.3.11	Red Viaria. Túneles. *	41
2.3.12	Red Viaria. Paradas de Guagua. *	41
2.3.13	Red Viaria. Estación de Guaguas. *	48
2.3.14	Sector Primario. Explotaciones Ganaderas. *	48
2.3.15	Sector Secundario (industrias). Gasolinera/butano. *	49



2.3.16	Sector Secundario (Industrias). Industrias.	50
2.3.17	Transporte Marítimo. Puertos Deportivos.*	52
2.3.18	Transporte Marítimo. Puertos Pesqueros.....	53

En tramitación



2.1 Tipo Natural

2.1.1 Montes de Utilidad Pública.*

Nombre	Clasificación	Municipio	Área (km ²)
MUP 13 - Pinar	Montes de Utilidad Pública	Garachico	2,10
MUP 8 - Fuente Santa, Iferfe y Monte Frío		Icod de los Vinos	4,70
MUP 12 - El Pinar		Varios municipios	0,74
MUP 9 - Pinar		La Guancha	17,18

Fuente: Cabildo de Tenerife.

2.1.2 Espacio Natural Protegido (ENP) y Zona de Especial Conservación (ZEC).*

Nombre	Clasificación
T-13 Teno	Espacio Natural Protegido (ENP)
T-09 Chinyero	
T-33 Acantilados de La Culata	
T-0 El Teide	
T-11 Corona Forestal	
Teno	Zona Especial de Conservación (ZEC)
Chinyero	
Corona Forestal	
Parque Nacional del Teide	
Acantilados de La Culata	

Fuente: Cabildo de Tenerife.

2.1.3 Zona Especial de Protección para las Aves (ZEPA).

Nombre	Clasificación
Teno	Zona de Especial Protección para las Aves (ZEPA)
Montes y cumbre de Tenerife	

Fuente: Cabildo de Tenerife.

En tramitación

2.2 Tipo Social

2.2.1 Centros Asistenciales. Centros de Día.

Nombre	Municipio	Tipo	Dirección
Centro de Día del Hospital Residencia de Ancianos Ntra. Sra. de La Concepción de Garachico	Garachico	Centro de Día	Pl Santo Domingo, 1 38450 Garachico
Centro de Día Asociación de La Tercera Edad	El Tanque		Av Príncipes de España, 24 38435 Tanque. El
Centro de Día de Mayores de Icod	Icod de los Vinos		C/ El Jubilado, 1 38430 Icod De Los Vinos

Fuente: Cabildo de Tenerife.

2.2.2 Centros Asistenciales. Centros de Personas con Discapacidad. *

Nombre	Tipo	Municipio	Dirección
Centro Ocupacional El Tanque	Centro de personas con discapacidad	El Tanque	C/ Federico Pérez Hernández, S/n 38435 Tanque. El

Fuente: Cabildo de Tenerife.

2.2.3 Centros Asistenciales. Residencia para la Tercera Edad. *

Nombre	Tipo	Municipio	Dirección
Fundación Canaria Hospital Nuestra Señora de Los Dolores	Residencia Tercera Edad	Icod de los Vinos	C/ San Antonio, 7 38430 Icod De Los Vinos

Fuente: Cabildo de Tenerife.

2.2.4 Centros Educativos. Centros de Educación infantil/preescolar. *

Nombre	Municipio	Dirección
EEl Cueva del Viento	Icod de los Vinos	C/ La Patita NV74. 38438 Cueva del Viento
EEl Icod		C/ El Amparo, Esq. El Beco. 38430 Icod de los Vinos

Fuente: Cabildo de Tenerife.

2.2.5 Centros Educativos. Centros de Educación primaria/secundaria/especial. *

Nombre	Municipio	Dirección
CEIP Campino	Icod de los Vinos	C/ El Amparo, 41. 38430 Icod de los Vinos
CEIP Julio Delgado Delgado		C/ Fray Cristóbal Oramas, 3. 38430 Icod de los Vinos
CEIP Las Abiertas		Las Abiertas 24-26. 38439 Fuente la Vega
CEIP Las Canalitas		C/ Argentina, 7. 38430 Icod de los Vinos
CPEIPS Nuestra Señora del Buen Consejo		C/ Manuel Glez. Trujillo, 3. 38430 Icod de los Vinos
CEIP Erjos	Los Silos	C/ Roquillo, S/N. 38435 Erjos
CEIP Miguel de Cervantes	El Tanque	C/ Miguel de Cervantes, 2 (Cruz Grande). 38435 El Tanque
CEIP Pablo Díaz Martín		Avda. de Oriente, S/N. 38435 Ruigómez
CEIP Victorino Alayón		C/ Trinidad, S/N. 38435 SAN José de Los Llanos

Nombre	Municipio	Dirección
IES Garachico. Alcalde Lorenzo Dorta	Garachico	Plaza de santo Domingo, 2. 38450 Garachico
CEIP Genovés		Barrio Genovés
CEIP La Vega	Icod de los Vinos	La Vega. 38439 La Vega
IES El Tanque	El Tanque	C/ Miguel de Cervantes, S/N. 38435 El Tanque
CPEI Piolín	Icod de los Vinos	C/ Calvario, 20. 38430 Icod de los Vinos
CEIP Antonio del Valle Menéndez	Garachico	El Lamero, 1. 38450 Garachico

Fuente: Cabildo de Tenerife

2.2.6 Centros Sanitarios. Consultorio Local.

Nombre	Municipio	Tipo	Dirección
Consultorio Local de La Montañeta	Garachico	Consultorio Local	Virgen De Las Nieves, S/n, 38459, Garachico
Consultorio Local de El Tanque	El Tanque		Avda. Principe De Espala, N° 19, 38435, Tanque, El
Consultorio Local de San José de Los Llanos			Avda. Venezuela, S/n, 38435, Tanque, El
Consultorio Local de Garachico	Garachico		C/ Marton Andojar, N 5, 38450, Garachico
Consultorio Local de San Juan del Reparó			Ctra. Gral. Icod - Guia De Isora, S/n, 38459, Garachico

Fuente: Cabildo de Tenerife.

2.2.7 Centros Sanitario. Centro de Salud. *

Nombre	Municipio	Tipo	Dirección
Centro de Salud de Icod de los Vinos	Icod de los Vinos	Centro Salud	Avda. Francisco de Miranda, 31, 38430, Icod de los Vinos

Fuente: Cabildo de Tenerife.

En tramitación

2.2.8 Comercio. Centros Comerciales. *

Nombre	Actividad	Dirección
Centro Comercial Magalona Icod	Centro Comercial	C/ José Luis Ravelo Pepe Flores, 38430.
Centro Comercial Drago		Avda. Canarias, 3. 38430.

Fuente: Cabildo de Tenerife.

2.2.9 Patrimonio Cultural. Bienes de Interés Cultural. *

Nombre	Municipio	Clasificación	Categoría
Drago de Icod de los Vinos	Icod de los Vinos	BIC	Jardín Histórico
Ermida del Calvario			Monumento
Cueva de Don Gaspar			Zona Arqueológica
Icod de los Vinos			Conjunto Histórico
Iglesia de San Antonio de Padua	El Tanque		Monumento
Hacienda de la Quinta Roja	Garachico		
Iglesia de Santa Ana			
Antiguo Convento Franciscano de Nd Sra. de los Ángeles			
Casa Campino	Icod de los Vinos		
Castillo de San Miguel	Garachico		
Monasterio de la Inmaculada Concepción	Garachico		
Iglesia de San Marcos	Icod de los Vinos		
Iglesia del Amparo			

Nombre	Municipio	Clasificación	Categoría
Villa y Puerto de Garachico	Garachico		Conjunto Histórico
Hacienda El Lamero			Monumento
Antiguo Convento Franciscano del Espíritu Santo	Icod de los Vinos		
Casa de Los Guzmanes	El Tanque		Sitio Etnológico

Fuente: Cabildo de Tenerife.

2.2.10 Población. Núcleos de Población*

Núcleo	Población Total	Hombres	Mujeres	De 0 a 4	De 5 a 14	Más de 65	Diseminado
Amparo (El)	681	348	333	25	27	152	Si
Cañas (Las)	220	103	117	4	7	60	Si
Caleta de Interián (La)	208	102	106	11	8	34	No
Cruces (Las)	525	258	268	24	22	96	No
Cueva del Viento	375	184	190	12	15	73	Si
Erjos	75	36	39	0	0	0	Si
Erjos de El Tanque	75	36	39	0	0	0	No
Fuente La Vega	628	315	313	29	16	102	Si
Garachico	1.841	913	928	57	64	506	No
Genovés	596	305	291	16	16	130	No
Guincho (El)	299	157	142	6	5	77	No
Icod de Los Vinos	6.374	3.089	3.285	203	241	1.377	Si
Montañeta (La)	157	83	75	0	0	0	No
Ruigómez	350	169	180	6	20	81	No

Núcleo	Población Total	Hombres	Mujeres	De 0 a 4	De 5 a 14	Más de 65	Diseminado
San Felipe	178	88	91	8	10	23	Si
San José de Los Llanos	506	239	267	24	33	90	No
San Juan del Reparó	567	289	278	17	19	154	No
San Marcos	462	240	222	12	17	107	Si
San Pedro de Daute	102	51	51	0	0	0	No
Tanque (El)	1.619	788	831	63	72	346	No
Tierra del Trigo (La)	2	1	1	0	0	1	Si
Vega (La)	1.345	678	667	39	48	272	Si
TOTAL	17.186	8.471	8.715	557	641	3.681	-

Fuente: Cabildo de Tenerife e ISTAC (2017).

2.2.11 Turismo. Hotel. *

Nombre	Tipo de Alojamiento	Categoría
Isla Baja Suites	Hotel	2 estrellas
San Roque		4 estrellas

Fuente: Cabildo de Tenerife.

2.2.12 Turismo. Establecimientos Extrahoteleros/apartamentos. *

Nombre	Tipo de Alojamiento	Categoría
Los Juncos		
Apartamentos Estrella del Norte	Apartamento	
Edf. Soryshe		

Fuente: Cabildo de Tenerife.

2.2.13 Turismo. Hotel/casa rural. *

Nombre	Tipo de Alojamiento	Categoría
El Patio	Hotel rural	
Hotel Emblemático San Agustín		
La Quinta Roja		2 palmeras
Garahotel	Casa rural	
La Casita del muelle		
Finca El Lance		
La Joya		
Casa Ida		
Piedra Redonda		
El Miradero		
El Patio II		
Malpaís Trece		
El Perenquén		

Nombre	Tipo de Alojamiento	Categoría
Finca los Ciruelos		
Furnia del Bebedero		
Monte del agua		
Finca las Cautas		
Casa Tajaraste		2 estrellas

Fuente: Cabildo de Tenerife.

2.2.14 Uso Recreativo, de Ocio y Esparcimiento. Campos de Fútbol. *

Nombre	Agua	Electri- cidad	Acceso Minusválidos	Aparca- miento	Sup. Cubierta (m ²)	Sup. Aire libre (m ²)	Sup. Solar (m ²)	Nº de camas	Cocina	Aforo	Nº WC	Nº de duchas
Cancha La Fuente				0	0	0	0	0		0	0	0
Cancha Municipal Cruz Del Camino				0	0	0	0	0		0	0	0
Cancha La Vega				0	0	0	0	0		0	0	0
Cancha Municipal Hercules				0	0	0	0	0		0	0	0
Cancha Buen Consejo				0	0	0	0	0		0	0	0
Cancha Municipal Garachico				0	0	0	0	0		0	0	0
Campo Municipal de				0	0	0	0	0		0	0	0

Nombre	Agua	Electricidad	Acceso Minusválidos	Aparcamiento	Sup. Cubierta (m ²)	Sup. Aire libre (m ²)	Sup. Solar (m ²)	Nº de camas	Cocina	Aforo	Nº WC	Nº de duchas
Fitbol												
Campo Municipal de F				0	0	0	0	0		0	0	0
Campo Municipal de Fitbol San Jos				0	0	0	0	0		0	0	0
Cancha El Guincho				0	0	0	0	0		0	0	0
Cancha Calvario de Las Cruces				0	0	0	0	0		0	0	0
Cancha de Bolas				0	0	0	0	0		0	0	0
Cancha CEIP La Vega				0	0	367	1000	0		0	0	0

Fuente: Cabildo de Tenerife.

2.2.15 Uso Recreativo, de Ocio y Esparcimiento. Polideportivo. *

Nombre	Agua	Electricidad	Acceso Minusválidos	Aparcamiento	Sup. Cubierta (m ²)	Sup. Aire libre (m ²)	Sup. Solar	Nº de camas	Cocina	Aforo	Nº WC	Nº de duchas
Polideportivo Municipal Las Canales				0	0	0	0	0		0	0	0
Polideportivo Municipal Las Abiertas				0	0	0	0	0		0	0	0

Nombre	Agua	Electricidad	Acceso Minusválidos	Aparcamiento	Sup. Cubierta (m ²)	Sup. Aire libre (m ²)	Sup. Solar	Nº de camas	Cocina	Aforo	Nº WC	Nº de duchas
Polideportivo Municipal El Amparo				0	0	0	0	0		0	0	0
Polideportivo Municipal Juan Melchor de la Guardia ``Juanide				0	0	0	0	0		0	0	0
Polideportivo Municipal Genov s				0	1214	20	848	0		0	0	0
Polideportivo Municipal San Juan del Reparó				0	0	0	0	0		0	0	0
Pabell"n Municipal del Tanque				0	1420	0	0	0		0	0	0
Pabell"n Municipal de San Jos de Los Llanos				0	1165	0	0	0		0	0	0
Polideportivo Municipal La Montañeta				0	0	0	0	0		0	0	0
Pabellón Municipal				0	1655	0	0	0		0	0	0
Polideportivo de El Tanque Bajo				0	0	0	0	0		0	0	0
Polideportivo				0	0	0	0	0		0	0	0

Fuente: Cabildo de Tenerife.

2.2.16 Uso Recreativo, de Ocio y Esparcimiento. Parque Público. *

Nombre	Municipio	Sup. Cubierta (m ²)	Sup. Aire libre (m ²)	Sup. Solar (m ²)	Agua	Saneamiento	Electricidad	Comedor	Juegos inf.	Otras
Parque Infantil La Montañeta	Garachico	0	409	409	0	0	0	1	1	0
Parque El Carmen		0	1500	1500	1	0	1	0	1	1
Parque Barranco Hondo		0	1000	1000	0	0	0	0	0	0
Parque Infantil El Carmen		0	358	358	1	0	1	0	1	0
Parque Infantil El Volcán		0	187	187	1	1	1	0	1	1
Parque El Volcán		0	2789	2789	1	0	1	0	0	1
Parque Santa Isabel		0	746	746	1	0	1	0	0	1
Parque Infantil Pablo Hernández Quesada		0	193	193	1	1	1	0	1	1
Parque Infantil El Caletón		0	245	245	0	0	1	0	1	0
Parque Infantil El Guincho		0	225	225	1	0	1	0	1	0
Parque El Trono		0	2387	2387	0	0	0	1	1	0
Parque Infantil Martín Andujar		0	80	80	0	0	0	0	1	1
Parque Del Drago		Icod de los Vinos	0	16000	16000	1	0	1	1	0
Parque Infantil El Amparo	0		250	250	0	0	1	0	1	0
Parque Infantil San Antonio Campino	0		150	150	0	0	0	0	1	0
Parque Infantil La Vega	0		50	50	0	0	0	0	1	0

Nombre	Municipio	Sup. Cubierta (m ²)	Sup. Aire libre (m ²)	Sup. Solar (m ²)	Agua	Saneamiento	Electricidad	Comedor	Juegos inf.	Otras
Parque Infantil San Felipe		0	60	60	0	0	0	0	1	0
Parque Infantil Playa De San Marcos		0	100	100	0	0	0	0	1	0
Parque Infantil Granaderas		0	62	62	0	0	1	0	1	0
Parque Infantil El Tanque	El Tanque	0	100	100	0	0	1	0	1	0
Parque Infantil Ruigómez		0	140	140	0	0	1	0	1	0
Parque Recreativo Monte Verde		0	100	100	1	0	0	0	0	0
Parque Infantil El Calvario		0	100	100	1	0	1	0	1	1

Fuente: UNIFICA

2.2.17 Uso Recreativo, de Ocio y Esparcimiento. Zona de Acampada.

Nombre	Agua	Electricidad	Acceso Minusválidos	Aparcamiento	Sup. Cubierta (m ²)	Sup. Aire libre (m ²)	Sup. Solar (m ²)	Nº de camas	Cocina	Aforo	Nº WC	Nº de duchas
Zona de acampada San José de los Llanos				80	0	0	0	0		30	0	0

Fuente: Cabildo de Tenerife

2.2.18 Uso Recreativo, de Ocio y Esparcimiento. Área Recreativa.

Nombre	Agua	Electricidad	Acceso Minusválidos	Aparcamiento	Sup. Cubierta (m ²)	Sup. Aire libre (m ²)	Sup. Solar (m ²)	Nº de camas	Cocina	Aforo	Nº WC	Nº de duchas
Área Recreativa San José de los Llanos				80	0	0	0	0		230	0	0
Zona Recreativa El Carmen				0	0	0	0	0		0	0	0
Área recreativa				0	0	0	0	0		0	0	0
Área recreativa				0	0	0	0	0		0	0	0
Área recreativa				0	0	0	0	0		0	0	0

Fuente: Cabildo de Tenerife

2.2.19 Uso Recreativo, de Ocio y Esparcimiento. Museo.

Nombre	Agua	Electricidad	Acceso Minusválidos	Aparcamiento	Sup. Cubierta (m ²)	Sup. Aire libre (m ²)	Sup. Solar(m ²)	Nº de camas	Cocina	Aforo	Nº WC	Nº de duchas
Museo de Arte Contemporáneo				0	0	0	0	0		0	0	0
Museo de Arte Sacro de Garachico				0	0	0	0	0		0	0	0
Museo Sacro Icod de los Vinos				0	0	0	0	0		0	0	0

Fuente: Cabildo de Tenerife

2.2.20 Uso Recreativo, de Ocio y Esparcimiento. Teatros - Cines.

Nombre	Agua	Electricidad	Acceso Minusválidos	Aparcamiento	Sup. Cubierta (m ²)	Sup. Aire libre (m ²)	Sup. Solar (m ²)	Nº de camas	Cocina	Aforo	Nº WC	Nº de duchas
Teatro Cine Municipal de Icod de los Vinos				0	0	0	0	0		0	0	0

Fuente: Cabildo de Tenerife.

2.2.21 Uso Recreativo, de Ocio y Esparcimiento. Piscina Pública.

Nombre	Agua	Electricidad	Acceso Minusválidos	Aparcamiento	Sup. Cubierta (m ²)	Sup. Aire libre (m ²)	Sup. Solar(m ²)	Nº de camas	Cocina	Aforo	Nº WC	Nº de duchas
Piscina Municipal				0	0	0	0	0		0	0	0

Fuente: Cabildo de Tenerife

2.2.22 Uso Recreativo, de Ocio y Esparcimiento. Casa de la Cultura.

Nombre	Agua	Electricidad	Acceso Minusválidos	Aparcamiento	Sup. Cubierta (m ²)	Sup. Aire libre (m ²)	Sup. Solar(m ²)	Nº de camas	Cocina	Aforo	Nº WC	Nº de duchas
Casa de la Cultura				0	0	0	0	0		0	0	0

Fuente: Cabildo de Tenerife

2.2.23 Uso Recreativo, de Ocio y Esparcimiento. Casas de la Juventud.

Nombre	Agua	Electricidad	Acceso Minusválidos	Aparcamiento	Sup. Cubierta (m ²)	Sup. Aire libre (m ²)	Sup. Solar (m ²)	Nº de camas	Cocina	Aforo	Nº WC	Nº de duchas
Casa de la Juventud de El Tanque				0	0	0	0	0		0	0	0
Casa de la Juventud de Garachico				0	0	0	0	0		0	0	0

Fuente: Cabildo de Tenerife

2.2.24 Uso Recreativo, de Ocio y Esparcimiento. Miradores.

Nombre	Agua	Electricidad	Acceso Minusválidos	Aparcamiento	Sup. Cubierta (m ²)	Sup. Aire libre (m ²)	Sup. Solar(m ²)	Nº de camas	Cocina	Aforo	Nº WC	Nº de duchas
Mirador				0	0	0	0	0		0	0	0
Mirador de Garachico				0	0	0	0	0		0	0	0
Mirador El Guincho				0	0	0	0	0		0	0	0
Mirador San Pedro				0	0	0	0	0		0	0	0
Mirador del Emigrante				0	0	0	0	0		0	0	0
El Lagarito				0	0	0	0	0		0	0	0

Nombre	Agua	Electricidad	Acceso Minusválidos	Aparcamiento	Sup. Cubierta (m ²)	Sup. Aire libre (m ²)	Sup. Solar(m ²)	Nº de camas	Cocina	Aforo	Nº WC	Nº de duchas
La Atalaya				0	0	0	0	0		0	0	0
Mirador				0	0	0	0	0		0	0	0

Fuente: Cabildo de Tenerife

2.2.25 Uso Recreativo, de Ocio y Esparcimiento. Playa.

Nombre	Coordenada X	Coordenada Y
Playa San Marcos	331080	3140293
Playa El Gincho	329225	3140077
Playa Las Aguas	328366	3139521
Playa El Muelle	326748	3139557
Playa La Madelana	326518	3139769
Playa del Gomero	325499	3139856
Playa La Caleta de Interián	324426	3139863

Fuente: Cabildo de Tenerife

2.3 Tipo Tecnológico

2.3.1 Infraestructuras Hidráulicas. Galerías. *

Nombre	Clasificación	Municipio	Caudal (L/s)
Cueva Del Gal83:1103Ilo (La)	Galerías	El Tanque	15,61
Rio Guadalupe		Garachico	3,14
Bucaron (El)			3
Higueritas o Jordana			20,27
Cuevitas (Las) o Madre Del Agua			1
Lagarito (El)		El Tanque	1
Buen Viaje (El)			55,05
Empresa Baja (La)		Garachico	2
Empresa Alta (La)			4
Moreras (Las)			1
Rio 2 (El)			1
Aguas Blancas			8
Atalaya (La)			0,1
Casa De La Hoya		El Tanque	1,27
Brieles (Los) o Brevera (La)		Garachico	3
Tilo (El)		Icod de los Vinos	2
Casa Blanca 1			1
Casa Blanca 2			0,1
Mirabal (El)			0,1
Dornajos (1)			2
Ruiblas 2	0,1		
Vizatigo(El)	1		

Nombre	Clasificación	Municipio	Caudal (L/s)
Pedro Martin			2
Caforiyo			0,71
Transito 1 (El)			0,1
La Torre 2 o Torreta (La)			0,1
Vizconde			1
Socas (Las)			0,96
Cubo (El) (1)		El Tanque	25,27
Amadelfa (La)		Garachico	1,98
Encanto Mirabal o Brecito (El)		Icod de los Vinos	0,33
Cerca (La)		Garachico	9,5
Guinderos (Los)			5,83
Canuto		Icod de los Vinos	2,94
Fuente de La Vega			1
Cruz del Nieo		Garachico	0,46

Fuente: Cabildo de Tenerife

En tramitación

2.3.2 Infraestructuras Hidráulicas. Pozos. *

Nombre	Clasificación	Municipio	Caudal (L/s)
Viña Grande	Pozos	Garachico	17,9
El Majuelo			0,7
La Coronela I		Icod de los Vinos	0,5

Fuente: Cabildo de Tenerife

2.3.3 Infraestructuras Hidráulicas. Depósitos de Abasto Urbano. *

Nombre	Clasificación	Municipio	Estado	Capacidad (m³)
La Cumbre	Depósito abasto urbano	Garachico	Bueno	1.460
Las Cruces II (Regulador)		El Tanque	Bueno	3.200
El Tanque Bajo II (Buen Viaje II)			Sin determinar	125
Cruz Grande			Bueno	1.500
Barrio Nuevo			Malo	125
Tanque Alto			Bueno	1.500
Ruigomez			Bueno	300
S.J. Llanos I			Malo	125
S.J. Llanos IV			Bueno	400
S.J. Llanos (La Hoya)			Bueno	2.000

Nombre	Clasificación	Municipio	Estado	Capacidad (m ³)
Las Cruces I		Garachico	Regular	150
San Pedro			Regular	40
Casco II (San Nicolás)			Bueno	2.000
Piedra Colorada			Regular	100
San Juan Del Reparó I			Regular	110
San Juan del Reparó II (Las Cercas)			Bueno	300
Genovés I			Malo	200
Genovés II			Malo	305
La Montañeta III			Regular	1.150
Las Granaderas			Bueno	600
Las Canalitas		Icod de los Vinos	Regular	250
La Vega (El Rodeo)			Regular	500
Las Abiertas I			Malo	400
Las Abiertas II			Bueno	3.350
El Guincho II			Garachico	Bueno
El Colegio		El Tanque	Sin determinar	35
Tanque Bajo			Regular	250

Fuente: Cabildo de Tenerife

2.3.4 Infraestructuras Hidráulicas. Red Básica de Transporte de Agua. *

Nombre	Clasificación	Municipio	Longitud (km)
Acueducto Icod-Buenavista	Canales	Varios municipios	8,38
Conducción El Tanque - San Juan de la Rambla			6,76
Canal de Bco, de Vergara			5,68
Canal Garachico-Los Silos			2,90
Canal Guancha-Icod			0,90
Canal de Enlace (Norte-Sur)			9,45

Fuente: Cabildo de Tenerife

2.3.5 Infraestructuras Hidráulicas. Estación Depuradora (EDAR). *

Nombre	Clasificación	Municipio	Capacidad (m ³)
El Colegio	Depuradoras	El Tanque	35
Tanque Bajo			250
Las Cruces II (Regulador)			3.200
El Tanque Bajo II (Buen Viaje II)			125
Cruz Grande			1.500
Barrio Nuevo			125
Tanque Alto			1.500
Ruigómez			300
S.J. Llanos I			125

Nombre	Clasificación	Municipio	Capacidad (m ³)
S.J. Llanos IV			400
S.J. Llanos (La Hoya)			2.000
Las Cruces I			150
San Pedro			40
Casco II (San Nicolás)			2.000
Piedra Colorada			100
San Juan Del Reparó I			110
San Juan Del Reparó II (Las Cercas)			300
Genovés I			200
Genovés II			305
La Montañeta III		Garachico	1.150
Las Granaderas			600
Las Canalitas			250
La Vega (El Rodeo)			500
Las Abiertas I			400
Las Abiertas II			3.350
La Cumbre			1.460
El Guincho II		Garachico	300

Fuente: Cabildo de Tenerife

2.3.6 Red Eléctrica. Líneas de Transporte de 66-220 kV. *

Nombre	Clasificación	Municipio	Longitud(km)
66 kV Icod de los Vinos Guía de Isora	Línea de transporte (66kV-220 kV)	Varios municipios	8,75

Fuente: Cabildo de Tenerife.

2.3.7 Telecomunicaciones. Antenas de Red de Seguridad y Emergencias (RESCAN). *

Nombre	Municipio	Titular
SBS_110_La Vega	Icod de los Vinos	RESCAN

Fuente: Cabildo de Tenerife

2.3.8 Red de Telecomunicaciones. Antenas de Radiotelevisión y Telefonía Móvil. *

Nombre	Municipio	Titular
Antena de telefonía móvil - VODAFONE	Garachico	VODAFONE
Antena de telefonía móvil - TELEFÓNICA	Icod de los Vinos	TELEFONICA
Antena de telefonía móvil - AMENA		AMENA
Antena de TDT		
Antena de telefonía móvil - TELEFÓNICA		TELEFONICA
Antena de telefonía móvil - RETEVISIÓN		RETEVISION
Antena de radiodifusión		VODAFONE
Antena de telefonía móvil - TELEFÓNICA	El Tanque	TELEFONICA

Fuente: Cabildo de Tenerife

2.3.9 Red Viaria. Carreteras. *

Nombre	Municipio
TF-362	Varios municipios
TF-366	
TF-373	
TF-414	
TF-42	
TF-421	
TF-423	
TF-5	
TF-82	

Fuente: Cabildo de Tenerife

2.3.10 Red Viaria. Puentes. *

Nombre	Situación	Longitud (m)
TF-414	Elevado	22,39
TF-82		39,60

Fuente: Cabildo de Tenerife

En tramitación

2.3.11 Red Viaria. Túneles. *

Nombre	Situación	Longitud (m)
TF-373	Subterráneo	66,58
TF-82		113,07

Fuente: Cabildo de Tenerife

2.3.12 Red Viaria. Paradas de Guagua. *

Nombre	Latitud N	Longitud W
El Calvario	28,3698	-16,7135
25 De Abril	28,3697	-16,7164
Estación Icod (T)	28,3694	-16,7198
El Calvario	28,3696	-16,7139
25 De Abril	28,3696	-16,7163
Centro de Salud Icod	28,3703	-16,7218
Las Cañas	28,3698	-16,7277
Barranco del Acero	28,3734	-16,7325
El Guincho (T)	28,3734	-16,7373
El Patio	28,3735	-16,7405
Las Aguas	28,373	-16,7427
San Roque	28,371	-16,755
Adolfo Suárez	28,3726	-16,7572
Garachico	28,3744	-16,7614
Piscina	28,3748	-16,7646
La Cooperativa (T)	28,3723	-16,7667
La Cuesta	28,3727	-16,7717

Nombre	Latitud N	Longitud W
Las Cruces	28,3727	-16,7817
Los Cáceres	28,3718	-16,7871
La Caleta de Interián	28,3708	-16,7906
La Caleta De Interián	28,371	-16,7899
Los Cáceres	28,3717	-16,7873
Las Cruces	28,3724	-16,7823
La Cuesta	28,3729	-16,7723
La Cooperativa (T)	28,3722	-16,7667
Piscina	28,3746	-16,7648
Garachico	28,374	-16,7609
Adolfo Suárez	28,3725	-16,7573
San Roque	28,3709	-16,7549
Las Aguas	28,3729	-16,7427
El Patio	28,3731	-16,7406
El Guincho (T)	28,3733	-16,7382
Barranco Del Acero	28,3733	-16,7333
Las Cañas	28,3696	-16,7273
Centro de Salud Icod	28,3702	-16,7217
Cer Icod De Los Vinos	28,3625	-16,7144
El Pedregal	28,3616	-16,7128
Las Lajas	28,3608	-16,7109
San Antonio	28,3593	-16,7112
El Refugio	28,3579	-16,7113
Los Dos Caminos	28,3558	-16,7126

Nombre	Latitud N	Longitud W
El Amparo (T)	28,3557	-16,7155
La Rula	28,3571	-16,721
Cruce La Vega	28,358	-16,73
Los Barros	28,3586	-16,7281
San Bernab.	28,3571	-16,7289
Juan Canelo	28,3559	-16,7323
Uruguay	28,3564	-16,7358
La Vega	28,3563	-16,7365
El Virador (T)	28,3557	-16,7383
TF 373	28,3543	-16,7404
TF 373	28,3538	-16,7417
Las Carboneras	28,3493	-16,748
Colegio La Montañeta	28,3412	-16,7553
La Montañeta	28,3398	-16,7558
TF 373	28,3381	-16,756
Iglesia San Francisco (T)	28,3358	-16,7588
Arenas Negras	28,3323	-16,7583
Parque Recreativo	28,3282	-16,7847
Corsino Cairis Pérez	28,3277	-16,7864
Iglesia de San José	28,3275	-16,7882
San José de Los Llanos (T)	28,3265	-16,7901
San José de Los Llanos (T)	28,3264	-16,7901
Iglesia de San José	28,3274	-16,7882
Corsino Cairis Pérez	28,3276	-16,7864

Nombre	Latitud N	Longitud W
Parque Recreativo	28,3281	-16,7849
Arenas Negras	28,3326	-16,7584
Iglesia San Francisco (T)	28,3357	-16,7589
TF 373	28,3382	-16,7559
La Montañeta	28,3398	-16,7556
Colegio La Montañeta	28,341	-16,7551
Las Carboneras	28,3492	-16,7479
Tf 373	28,3538	-16,7416
Tf 373	28,3541	-16,7404
El Virador (T)	28,3558	-16,7382
La Vega	28,3563	-16,7363
Uruguay	28,3565	-16,7352
Juan Canelo	28,3559	-16,7321
San Bernab.	28,357	-16,7287
Cruce La Vega	28,358	-16,7297
Los Barros	28,3586	-16,7279
La Rula	28,3572	-16,721
Centro Cultural	28,3551	-16,7161
El Amparo (T)	28,3556	-16,7154
Los Dos Caminos	28,3558	-16,7126
El Refugio	28,3579	-16,7114
San Antonio	28,3592	-16,7111
Las Lajas	28,3607	-16,7106
El Pedregal	28,3617	-16,7126

Nombre	Latitud N	Longitud W
Cer Icod De Los Vinos	28,3626	-16,7141
El Molino	28,3687	-16,7234
Matadero	28,366	-16,7238
Canalitas	28,3677	-16,7288
Las Canales	28,3676	-16,731
La Vega (T)	28,3681	-16,7347
La Casilla	28,367	-16,7397
Los Palos	28,3669	-16,7434
Genov/S	28,3651	-16,7471
Colegio Los Barros	28,3638	-16,7541
La Culata (T)	28,3634	-16,7577
Casa del Marqués	28,3624	-16,7615
Mirador de Garachico	28,3621	-16,7631
La Higuera	28,3588	-16,7708
La Galeria	28,3577	-16,7753
El Tanque	28,3561	-16,7793
Correos (T)	28,3563	-16,7813
Iglesia Cruz Grande	28,3555	-16,783
Barrio Nuevo	28,3524	-16,7806
Las Castras	28,3503	-16,7876
Manuel Jimenez	28,3486	-16,7909
Rosa Vieja	28,3437	-16,7898
La Calzada	28,3427	-16,7902
Oriente	28,342	-16,788

Nombre	Latitud N	Longitud W
Ruigomez (T)	28,3401	-16,7908
Pedro Morales	28,3373	-16,7933
Los Malecones	28,3298	-16,8021
Erjos (T)	28,3278	-16,8047
Los Malecones	28,3298	-16,802
Pedro Morales	28,3375	-16,793
Ruigómez (T)	28,34	-16,7908
Oriente	28,3421	-16,7877
La Calzada	28,3428	-16,7901
Rosa Vieja	28,3437	-16,79
Manuel Jiménez	28,3484	-16,7899
Las Castras	28,3499	-16,7877
Barrio Nuevo	28,3523	-16,7807
Iglesia Cruz Grande	28,3555	-16,7832
Correos (T)	28,3563	-16,7812
El Tanque	28,356	-16,7793
La Galería	28,3576	-16,7753
La Higuera	28,3589	-16,7704
Mirador de Garachico	28,3612	-16,7644
Casa del Marqués	28,3626	-16,7613
La Culata (T)	28,3635	-16,7577
Colegio Los Barros	28,3636	-16,7541
Genovés	28,3653	-16,7472
Los Palos	28,3668	-16,7435

Nombre	Latitud N	Longitud W
La Casilla	28,3669	-16,7396
Las Canales	28,3675	-16,7309
La Vega (T)	28,368	-16,7346
Canalitas	28,3679	-16,7289
Matadero	28,3658	-16,7237
El Calvario	28,369	-16,7138
Los Reyes	28,3683	-16,7123
Colegio Julio Delgado	28,3679	-16,712
Tabona	28,3723	-16,7209
Cuatro Caminos	28,375	-16,7192
Sterlitzia	28,3778	-16,7176
Playa San Marcos (T)	28,3779	-16,7232
Sterlitzia	28,3779	-16,7176
Cuatro Caminos	28,3751	-16,7192
Rotonda Vía Ronda	28,3737	-16,7199
La Vega	28,3675	-16,7339
Bajada Las Canales	28,3648	-16,7301
La Higuera	28,3638	-16,728
Palopique	28,3634	-16,7329
Cementerio de La Vega	28,3606	-16,732
Colegio La Vega	28,3596	-16,7314
El Pino	28,3587	-16,7339
San Bartolomé	28,3578	-16,7302
Tanque Bajo	28,365	-16,7685

2.3.13 Red Viaria. Estación de Guaguas. *

Nombre	Dirección
Estación de Guaguas	Avda. Francisco Miranda, 8. 38430

Fuente: Cabildo de Tenerife

2.3.14 Sector Primario. Explotaciones Ganaderas. *

Nombre	Ubicación	Dirección	Municipio	Coordenada X	Coordenada Y
Granja Cerneca	Fuente La Vega	Cmno. Matatodos, 59	Icod de Los Vinos	330823	3136672
Granja Cerneca				330844	3136720
Camello Center, S.L.	Las Castras	Ctra. General TF-82, km 10.200	El Tanque	324700	3137461
Fortes Verde, José Manuel	El Natero	C/ Rosa Vieja, 5		324481	3136814
M ^a Candelaria Herrera Francisco	Ruigómez	C/ Santa Rosalía, 9		324516	3135977
Dóniz Cabrera, Antonio		Finca Los Guzmanes - Acceso por Avda. de Oriente, S/N	324343	3136205	
Luis Rolo, M ^a Candelaria	Cruz del Camino	Cmno. La Marzola, 12	Icod de Los Vinos	331264	3136955
Granja La Madelfa S.L.	Las Piletas - Genovés	C/ El Drago, S/N	Garachico	328795	3138550
Casa La Teja	Casa La Teja - San José de Los Llanos	C/ El Sol, S/N	El Tanque	324890	3135428
Luis E. Rodríguez Álvarez	Ruigómez	El Lazarito, S/N		324045	3136661
Isaac Hernández Rodríguez	Genovés	C/ La Palma, 14	Garachico	329544	3138701
Cuadras Reyes	Icod El Alto	C/ Calvario, 9	Los Realejos	332085	3139310

Nombre	Ubicación	Dirección	Municipio	Coordenada X	Coordenada Y
Moises Pérez Delgado	El Amparo	C/ Reventón, 39	Icod de Los Vinos	332122	3137719
Jesús Manuel Rodríguez Luis	El Monte	C/ El Monte, S/N	El Tanque	324884	3134684
Fabiola Luis Pérez	La Cruz del Camino	Cmno. El Balo, S/N	Icod de Los Vinos	331309	3136696
M ^a del Cristo Afonso González	La Vega	C/ Los Geranios, 7		330287	3138646
Ganadería La Valiera	La Valiera	Cmno. La Valiera 8	Fasnía	329086	3139611
Andrés Lázaro Grillo Glez.	San Juan del Reparó	C/ La Rosa, 10	Garachico	327782	3138665
Pedro García Rodríguez	Cueva del Viento	Cmno. El Reventón, 61	Icod de Los Vinos	331210	3137208
Manuel Sacramento Gorrín	Caserío Las Abiertas	C/ Las Abiertas, 70		330313	3136669
Finca Los Burricos	Camino Fuente La Vega	Camino Fuente La Vega, 73 ICOD DE LOS VINOS		330722	3136731
Gabina C. Pérez Hernández	La Caldera	Pol. 7, Parc. 348.		330750	3138262
José Manuel Luis García				330750	3138262
Luis E. Rodríguez Álvarez	Ruigómez	El Lazarito, S/N		323902	3136475
Juan Manuel Carmenaty Mansito	La Asomada	C/ Asomada, 3		El Tanque	325043
Juan Manuel Carmenaty Mansito			325046		3137777

Fuente: SITCAN

2.3.15 Sector Secundario (industrias). Gasolinera/butano. *

Nombre	Municipio	Dirección	Gestión
E.S. Carburantes El Tanque, S.L.	El Tanque	CR TF-82, 8. Tanque, El	

Nombre	Municipio	Dirección	Gestión
E.S. Shell Icod	Icod de los Vinos	Avda. Francisco Miranda, 1. 38430	DISA Corporación Petrolífera, S.A.

Fuente: Cabildo de Tenerife

2.3.16 Sector Secundario (Industrias). Industrias.

Nombre	Actividad	Dirección
Distribuidores Gas Butano & Propano	Expededores combustible y gas	Avda. Príncipes de España
Imprenta Icod	Imprenta reprografía	Avda. 25 de Abril
Dulces Juana	Industria alimentación	C/ Coromoto
Quesería Granja Mi Casa		C/ Rosavieja
Shop Motos	Industria automoción	C/San Agustín
Autos El Tanque		Avda. Príncipes de España
Nissan Comercial Jaime de Paz		
Serviauto Reve Racing		
Repuestos Dorta	Industria automoción repuestos accesorios	Avda. 25 de Abril
Repuestos Uruguay		Avda. Francisco Miranda
Neumáticos Natalia	Industria automoción taller	Avda. 25 de Abril
New Car Feeling		C/ José Luis Ravelo Pepe Flores
Neumáticos Fran		C/ Santa Isabel
Taller Mecánica Machado		C/ Flandes
Taller Tomas		C/ Esteban de Ponte
Taller Motor Patricia		C/ Ángel Guimerá
Taller Dios Pérez		C/ Cecilio Montes
Taller Isidro		
Taller El Político		

Nombre	Actividad	Dirección
Taller El Ficha		C/ Guillén
Taller Pimentel		El Reventón
Taller Higinio		General TF 366 El Amparo
Confortauto El Tanque		Avda. Príncipes de España
Taller El Amparo		General TF 366 El Amparo
A Todo Gas		
Taller La Gran Goma		
Maderas Jesús Acosta	Industria carpintería	C/ La Cruz
Carpintería El Tanque		Avda. Príncipes de España
Carpintería León León		C/ Andrés Miranda Hernandez
Carpintería El Amparo		General TF 366 El Amparo
Aluminios El Tanque		C/ Colón
Aluminios Arona	Industria carpintería aluminio	General TF 366 El Amparo
Reformas y Excavaciones La Asomada	Industria construcción	C/ Asomada
Construcciones Jomar Sacramento		Avda. Príncipes de España
Construcciones Rosquete y Gutiérrez		C/ Candelaria
José Meneses Guancho		Avda. Príncipes de España
Betemps Cerámica		C/ Esteban de Ponte
Construcciones Juirka		C/ San Antonio
El Tanque Tenerife Construcciones		C/ Candelaria
Piscinas Pid Esto Es Vida		General TF 421 San Pedro Las Cruces
Roque Méndez y Cia		C/ San Antonio
Cristales Canarias		Industria cristalería

Nombre	Actividad	Dirección
Centro Clínico Irokas	Industria hospitalaria	C/ Cirilo Rolo de Armas
Geserest Canarias	Industria hostelería	Plz. Juan González de la Torre
Blanco & Negro Rotulos	Industria reprografía	General TF 366 El Amparo
Bodega Elisa López de Ayala	Industria vitivinícola	Finca Malpaís
Bodega CB López de Ayala		El Majuelo
Servicio Técnico Roberto Radio Tv Video	Mantenimiento reparación industrial	C/ Los Franceses
Alvasagara		C/ Santa Ana

Fuente: Cabildo de Tenerife

2.3.17 Transporte Marítimo. Puertos Deportivos. *

Nombre	Clasificación	Municipio
Puerto deportivo de Garachico	Puerto deportivo	Garachico

Fuente: Cabildo de Tenerife.

En tramitación

2.3.18 Transporte Marítimo. Puertos Pesqueros.

Nombre	Clasificación	Municipio
Puerto Pesquero de Garachico	Puerto pesquero	Garachico

Fuente: Cabildo de Tenerife

En tramitación

En tramitación



Población expuesta: 20.524 ²⁰¹⁷



Nivel de Amenaza

MUY ALTO



Vulnerabilidad

TF-1 TF-38 TF-46 TF-47 TF-82 TF-375 TF-454 TF-463

Tipo Natural

MUP: 16,04 km²

ENP: 4

ZEC: 7

Tipo Social

N. de población: 13

Diseminado: 4

C. educativos

C. Ed. Infantil: 0

C. Ed Primaria/Secund/Esp: 15

C. sanitarios:

Centro de Salud: 4

Hospital: 0

Centro Comercial: 0

Centros Asistenciales

C. personas con discapacidad: 5

Residencia 3ª edad: 2

BIC: 4

Turismo

Hotel: 6

Est. extrahotel/apartamentos: 10

Hotel/Casa Rural: 7

Ocio

Campo de fútbol: 11

Polideportivo: 9

Parque: 20

Tipo Tecnológico

Infr. Hidráulicas

Galerías: 20

Pozos: 13

Desaladoras: 5

Balsas: 1

Depósito urbano: 18

Red de transporte agua: 16,8 km

Estación depuradora: 18

Residuos

P. transferencia: 0

P. limpio: 0

Red eléctrica

Línea 66-220 kV/longitud: 13,6 km

S. de transformación: 1

Telecomunicaciones

Antenas RESCAN:: 0

Antenas móviles/fijas: 6

Red Viaria

Carreteras: 8

Puentes: 5

Túneles: 1

Paradas de guaguas: 143

Estación de guaguas: 1

Explotaciones ganaderas: 23

Gasolineras/butano: 9

Helipuertos/helisuperficie: 1

Transporte marítimo

Puertos comerciales: 0

Puertos deportivos: 1

Complejidad de la emergencia

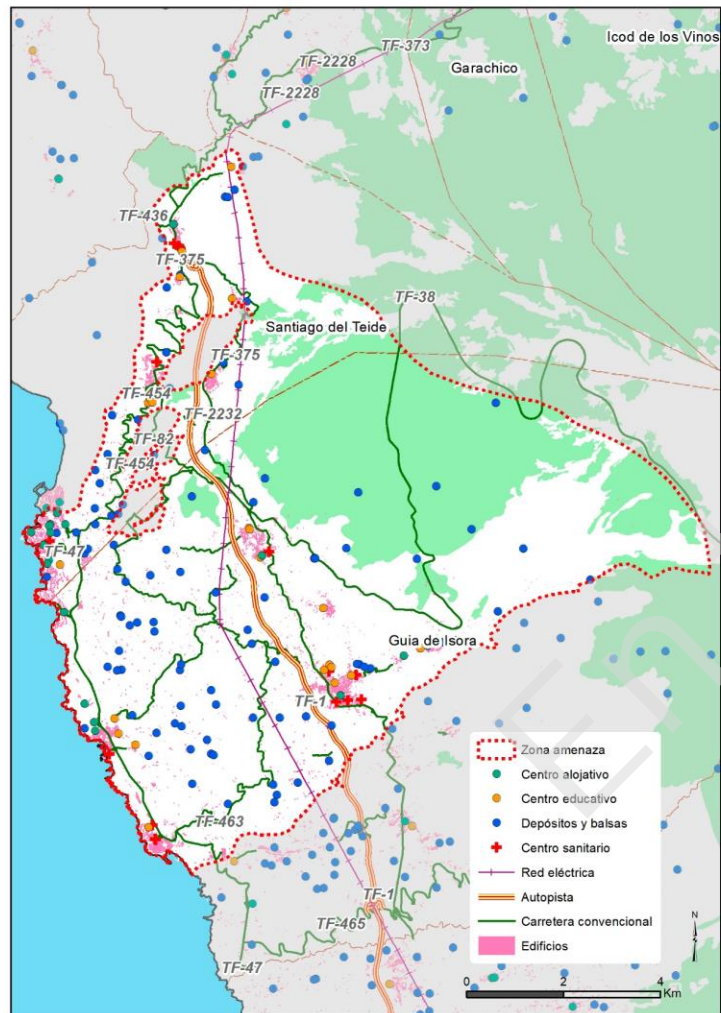
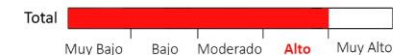

Probabilidad de erupción fisural sobre el flanco de la Dorsal



Peligro por coladas basálticas y piroclastos de caída. Pequeños flujos piroclásticos, bolas acrecionales y posibilidad de lahares



Nubes de vapor por entrada de coladas en el mar



Peligro por desprendimientos y pequeños deslizamientos. Colapso de delta



Peligro por incendios forestales

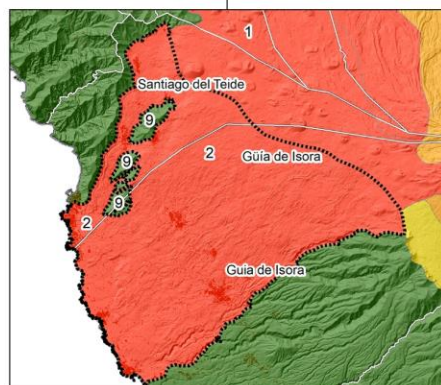
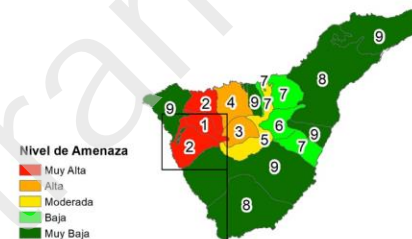

En tramitación



ANEXO 3.ZONA 2B: SANTIAGO DEL TEIDE-GUÍA DE ISORA

En tramitación

ZONA 2 B: SANTIAGO DEL TEIDE-GUÍA DE ISORA

3.1	Tipo Natural	57
3.1.1	Montes de Utilidad Pública. *	57
3.1.2	Espacio Natural Protegido (ENP) y Zona Especial Conservación (ZEC). *	57
3.1.3	Zona de Especial Protección para las Aves (ZEPA).	58
3.2	Tipo Social	59
3.2.1	Centros Asistenciales. Residencias de Tercera Edad. *	59
3.2.2	Centros Asistenciales. Centros de Personas con Discapacidad. *	59
3.2.3	Centros Asistenciales. Centro de Día.	60
3.2.4	Centros Educativos. Centros de Primaria/secundaria/especiales. *	60
3.2.5	Centros Sanitarios. Centros de Salud. *	61
3.2.6	Centros Sanitarios. Consultorio Local.	62
3.2.7	Patrimonio Cultural. Bien de Interés Cultural. *	63
3.2.8	Población. Núcleos de Población*	63
3.2.9	Turismo. Hotel. *	64
3.2.10	Turismo. Establecimientos Extrahoteleros/ apartamentos. *	64
3.2.11	Turismo. Hotel/ casa rural. *	65
3.2.12	Usos Recreativos, de Ocio y Esparcimiento. Campo de Fútbol. *	66
3.2.13	Usos Recreativos, de Ocio y Esparcimiento. Polideportivo. *	67
3.2.14	Usos Recreativos, de Ocio y Esparcimiento. Parque Público. *	69
3.2.15	Usos Recreativos, de Ocio y Esparcimiento. Playa.	70
3.2.16	Usos Recreativos, de Ocio y Esparcimiento. Zona de Acampada.	72
3.2.17	Usos Recreativos, de Ocio y Esparcimiento. Área Recreativa.	72
3.2.18	Usos Recreativos, de Ocio y Esparcimiento. Museo.	73



3.2.19	Usos Recreativos, de Ocio y Esparcimiento. Auditorio.	73
3.2.20	Usos Recreativos, de Ocio y Esparcimiento. Mirador.	74
3.2.21	Usos Recreativos, de Ocio y Esparcimiento. Piscina Municipal.....	74
3.2.22	Usos Recreativos, de Ocio y Esparcimiento. Casa de la Juventud.....	75
3.3	Tipo Tecnológico.....	76
3.3.1	Infraestructuras Hidráulicas. Galerías. *	76
3.3.2	Infraestructuras Hidráulicas. Pozos. *	77
3.3.3	Infraestructuras Hidráulicas. Desaladoras/ Tratamiento Agua Salobre. *	78
3.3.4	Infraestructuras Hidráulicas. Balsas. *	79
3.3.5	Infraestructuras Hidráulicas. Presas.....	79
3.3.6	Infraestructuras Hidráulicas. Depósitos de Abasto Urbano. *	80
3.3.7	Infraestructuras Hidráulicas. Red Básica de Transporte de Aguas. *	81
3.3.8	Infraestructuras Hidráulicas. Estación Depuradora (EDAR). *	82
3.3.9	Infraestructuras Hidráulicas. Emisario.	83
3.3.10	Red Eléctrica. Líneas de Transporte de 66-220 kV. *	83
3.3.11	Red Eléctrica. Subestación de Transformación. *	84
3.3.12	Red de Telecomunicaciones. Antenas de Radiotelev.y Telefonía Móvil. *	84
3.3.13	Red Viaria. Carreteras o Vías Terrestres. *	84
3.3.14	Red Viaria. Puentes. *	85
3.3.15	Red Viaria. Túneles. *	86
3.3.16	Red Viaria. Paradas de Guagua. *	86
3.3.17	Red Viaria. Estación de Guaguas. *	92
3.3.18	Sector Primario. Explotaciones Ganaderas. *	92
3.3.19	Sector Secundario (Industrias). Gasolinera/butano. *	94
3.3.20	Sector Secundario (Industrias). Industrias.	95





3.3.21	Transporte Aéreo. Helipuerto/helisuperficie. *	99
3.3.22	Transporte Marítimo. Puertos Comerciales.....	99
3.3.23	Transporte Marítimo. Puertos Pesqueros.....	100

En tramitación



3.1 Tipo Natural

3.1.1 Montes de Utilidad Pública. *

Nombre	Municipio	Área (km ²)
MUP 12 - El Pinar	Guía de Isora	3,87
MUP 4 - Pinar de Chío		11,77
MUP 5 - Pinar de Guía (Tagara)		0,40

Fuente: Cabildo de Tenerife.

3.1.2 Espacio Natural Protegido (ENP) y Zona Especial de Conservación (ZEC). *

Nombre	Clasificación	Municipio
T-13 Tenó	Espacio Natural Protegido (ENP)	Buenavista del Norte
T-09 Chinyero		Varios municipios
T-11 Corona Forestal		Varios municipios
T-0 El Teide		Varios municipios
Riscos de Lara	Zona Especial de Conservación (ZEC)	Santiago del Teide
Laderas de Chío		Guía de Isora
Teno		Buenavista del Norte
Franja marina Tenó - Rasca		Varios municipios
Chinyero		Varios municipios
Corona Forestal		Varios municipios
Parque Nacional del Teide		Varios municipios

Fuente: Cabildo de Tenerife.

3.1.3 Zona de Especial Protección para las Aves (ZEPA).

Nombre	Clasificación	Municipio
Teno	Zona de Especial Protección para las Aves (ZEPA)	Buenavista del Norte
Montes y cumbre de Tenerife		Varios municipios

Fuente: Cabildo de Tenerife.

En tramitación

3.2 Tipo Social

3.2.1 Centros Asistenciales. Residencias de Tercera Edad. *

Nombre	Tipo	Municipio	Dirección
Casa tutelada Guía de Isora	Residencia tercera edad	Guía de Isora	C/ La Seguidilla, 26 38680 Guía De Isora
Residencia de Mayores Hogar Santa Gema		Santiago del Teide	

Fuente: Cabildo de Tenerife.

3.2.2 Centros Asistenciales. Centros de Personas con Discapacidad. *

Nombre	Tipo	Municipio	Dirección
Residencia Hogar Nuestra Señora María Candelaria	Centro de personas con discapacidad	Santiago del Teide	C/ Párroco Antonio Pérez Hernández, 1 38690 Santiago del Teide
Centro de rehabilitación Psicosocial Guía de Isora		Guía de Isora	Avda. Isora, 22 38680 Guía de Isora
Centro Ocupacional Guía de Isora			C/ República de Colombia, 1 38607 Guía de Isora
Centro Ocupacional Isora			C/ Las Britas, 1 38680 Guía de Isora
Asociación de Personas con Diversidad Funcional y sus familias Tauce			C/ República de Colombia, 1 38687 Guía de Isora

Fuente: Cabildo de Tenerife.

3.2.3 Centros Asistenciales. Centro de Día.

Nombre	Tipo	Municipio	Dirección
Centro Integral de Mayores de Guía de Isora	Centro de día	Guía de Isora	Cl La Era, 2 38680 Guía de Isora
Club de Tercera Edad de Guía			Cl La Era, 3 38680 Guía de Isora

Fuente: Cabildo de Tenerife.

3.2.4 Centros Educativos. Centros de Primaria/secundaria/especiales. *

Nombre	Municipio	Dirección
15 CEIP La Cumbrita	Guía de Isora	C/ La Cumbrita, 23. 38686 Alcalá
CEIP Chiguergue		C/ Cervantes, 2. 38689 Chío
CEIP Chigora		C/ La Florida, 22. 38689 Chío
CEIP Chirche		Los Cascajitos, 5. 38680 Guía de Isora
CEIP Almacigo		Avda. La Constitución, 6. 38680 Guía de Isora
IES Manuel Martín González		Avda. La Constitución, S/N. 38680 Guía de Isora
CEIP Aurelio Emilio Acosta Fernández	Santiago del Teide	C/ San Isidro, 17. 38690 Arguayo
CEIP José Esquivel		C/ El Lajjal, 3. 38683 Puerto Santiago
CEIP Feliciano Hernández García		Avda. De la Iglesia, 2A. 38690 Santiago del Teide

Nombre	Municipio	Dirección
CEIP Tamaimo		Ctra. General, 27. 38684 Tamaimo
CEIP Adoración Rodríguez Alonso	Guía de Isora	Urb. Fonsalia, S/N. 38687 Playa San Juan
CEIP La Era		C/ La Era, 1. 38680 Guía de Isora
CEIP Aponte		Camino de Aponte, 8. 38686 Alcalá
IES Tamaimo	Santiago del Teide	C/ Malpais, 23. 38684 Tamaimo
IES Alcalá	Guía de Isora	Ikbal Masih, S/N. 38686 Alcalá

Fuente: Cabildo de Tenerife.

3.2.5 Centros Sanitarios. Centros de Salud. *

Nombre	Tipo	Municipio	Dirección
Centro de Salud de Guía de Isora	Centro de salud	Guía de Isora	Avda. La Constitución, 4 38680, Guía de Isora
Consultorio Local de Tamaimo		Santiago Del Teide	C/ Coronel Gorran, S/n, 38684, Santiago del Teide
Punto de Atención Continuada de Alcalá	Puntos de atención continuada	Guía de Isora	C/ Méndez, S/n, 38686, Guía de Isora
Punto de Atención Continuada de Guía			Avda. La Constitución, 4 38680, Guía de Isora

Fuente: Cabildo de Tenerife.

3.2.6 Centros Sanitarios. Consultorio Local.

Nombre	Tipo	Municipio	Dirección
Consultorio Local de Chao	Consultorio Local	Guía de Isora	Ctra. Paseo Libertad, NA 35, 38689, Guía de Isora
Consultorio Local de Alcalá			C/ Méndez, S/n, 38686, Gula de Isora
Consultorio Local de Playa de San Juan			C/ Pleamar, S/n, 38687, Guía de Isora
Consultorio Local de Santiago del Teide		Santiago del Teide	C/ Catalina Lorenzo Cáceres Y Cerón, Ne 1, 38436, Santiago del Teide
Consultorio Local de Puerto Santiago			C/ Herrador, Nc 18, 38683, Santiago Del Teide

Fuente: Cabildo de Tenerife.

En tramitación

3.2.7 Patrimonio Cultural. Bien de Interés Cultural. *

Nombre	Municipio	Categoría
Guía de Isora	Guía de Isora	Conjunto histórico
Aripe		Zona Arqueológica
Caseros de Chirche y Aripe		Conjunto Histórico
Casa del Patio	Santiago del Teide	Monumento

Fuente: Cabildo de Tenerife.

3.2.8 Población. Núcleos de Población*

Núcleo	Población Total	Hombres	Mujeres	De 0 a 4	De 5 a 14	Más de 65	Diseminado
Acantilados de Los Gigantes	656	337	319	11	19	260	No
Alcalá	4.329	2.176	2.153	200	187	677	Si
Arguayo	513	240	272	14	22	139	No
Chío	2.106	1.053	1.052	77	96	320	Si
Guía de Isora	3.754	1.848	1.906	160	171	596	Si
Manchas (Las)	124	58	66	0	0	0	No
Molledo (El)	224	114	110	14	14	31	No
Playa de San Juan	4.097	2.057	2.040	190	220	554	Si
Puerto de Santiago	2.874	2.619	255	186	231	904	No
Retamar (El)	80	44	36	0	0	0	No
Santiago del Teide	417	186	230	9	20	83	No

Núcleo	Población Total	Hombres	Mujeres	De 0 a 4	De 5 a 14	Más de 65	Diseminado
Tamaimo	1.286	116	1.170	89	143	362	No
Valle de Arriba	65	32	33	0	0	0	No
TOTAL	20.524	10.881	9.643	950	1.123	3.925	-

Fuente: Cabildo de Tenerife e ISTAC (2017).

3.2.9 Turismo. Hotel. *

Nombre	Tipo de Alojamiento	Categoría
Barceló Varadero	Hotel	3 estrellas
Bahsa Flamingo		
Barceló Santiago		4 estrellas
Costa Los Gigantes		
Lagos de César		
Gran Meliá Palacio de Isora		5 estrellas

Fuente: Cabildo de Tenerife.

3.2.10 Turismo. Establecimientos Extrahoteleros/ apartamentos. *

Nombre	Tipo de Alojamiento	Categoría
Los Dragos del Sur	Apartahotel	
Vigilia Park		2 llaves
El Sombrero	Apartamento	1 llave
Harbour Club II		

Nombre	Tipo de Alojamiento	Categoría
Harbour Club I		
Colonial Parque Los Gigantes		
El Marqués	Multipropiedad (time-share)	
Las Rosas		
Pensión La Vista Hotel	Pensión	
Pensión Alcalá		

Fuente: Cabildo de Tenerife.

3.2.11 Turismo. Hotel/ casa rural. *

Nombre	Tipo de Alojamiento	Categoría
El Atajo	Casa rural	
La Vistita		
Vidal		
Las Dulces		
El Navlo	Hotel rural	3 palmeras
Selorvo del Valle		
La Casona del Patio		

Fuente: Cabildo de Tenerife.

3.2.12 Usos Recreativos, de Ocio y Esparcimiento. Campo de Fútbol. *

Nombre	Aparcamiento	Sup. Cubierta (m ²)	Sup. Aire libre (m ²)	Aforo	Agua	Electricidad	Acceso Minusválidos	Nº de camas	Cocina	Nº WC	Nº duchas
Campo Municipal de Fútbol Tomás Hernández Alonso	0	0	0	0				0		0	0
Cancha El Calvario Viejo	0	0	0	0				0		0	0
Campo Municipal de Fútbol Alcalá	0	0	0	0				0		0	0
Campo Municipal de Fútbol de Chío	0	0	0	0				0		0	0
Campo Municipal de Fútbol Puerto Santiago	0	0	0	0				0		0	0
Campo Municipal de Fútbol de Tamaimo	0	0	0	0				0		0	0

Nombre	Aparcamiento	Sup. Cubierta (m ²)	Sup. Aire libre (m ²)	Aforo	Agua	Electricidad	Acceso Minusválidos	Nº de camas	Cocina	Nº WC	Nº duchas
Cancha El Molledo	0	0	0	0				0		0	0
Campo Municipal de Fútbol Horno de la Teja	0	0	0	0				0		0	0
Cancha Puerto Santiago	0	0	0	0				0		0	0
Cancha de Baloncesto	0	0	0	0				0		0	0
Cancha de Voley Playa	0	0	0	0				0		0	0

Fuente: Cabildo de Tenerife.

3.2.13 Usos Recreativos, de Ocio y Esparcimiento. Polideportivo.*

Nombre	Aparcamiento	Sup. Cubierta (m ²)	Sup. Aire libre (m ²)	Aforo	Agua	Electricidad	Acceso Minusválidos	Nº de camas	Cocina	Nº WC	Nº duchas
Polideportivo Municipal Playa San Juan	0	0	0	0				0		0	0
Polideportivo Municipal de Chiguergue	0	0	0	0				0		0	0

Nombre	Aparcamiento	Sup. Cubierta (m²)	Sup. Aire libre (m²)	Aforo	Agua	Electricidad	Acceso Minusválidos	Nº de camas	Cocina	Nº WC	Nº duchas
Polideportivo Municipal Chirche	0	0	0	0				0		0	0
Pabellón Municipal del Valle	0	1470	0	0				0		0	0
Polideportivo Municipal de Las Manchas	0	0	0	0				0		0	0
Pabellón Polideportivo Municipal Francisco Julián Martín González	0	1446	0	0				0		0	0
Complejo Deportivo Pancraccio Socas García	0	3.054	2.532	0	t	t		0		0	0
Pabellón Deportivo Municipal Asencio José Trujillo Fleitas	0	1.580	0	0				0		0	0
Polideportivo	0	0	0	0				0		0	0

Fuente: Cabildo de Tenerife.

3.2.14 Usos Recreativos, de Ocio y Esparcimiento. Parque Público. *

Nombre	Municipio	Sup. Cubierta (m ²)	Sup. Aire libre (m ²)	Sup. Solar (m ²)	Agua	Saneamiento	Electricidad	Comedor	Juegos inf.	Otras
Parque Infantil de Guía de Isora	Guía de Isora	0	440	440	1	0	1	0	1	0
Parque Infantil El Pinillo		0	200	200	1	0	1	0	1	0
Parque Infantil De Chirche		0	270	270	1	0	1	0	1	0
Parque Infantil La Muralla		0	317	317	1	0	1	0	1	0
Parque Infantil Méndez		0	1684	1684	0	0	1	0	1	0
Parque Infantil Plaza Carlos Mahou		0	700	700	1	0	1	0	1	0
Parque Infantil Cueva Del Polvo		0	435	435	1	0	1	0	1	0
Parque Infantil Chiguergue		129	1371	1500	1	0	1	0	1	1
Parque Infantil Paseo Marítimo		0	297	297	1	0	1	0	1	0
Parque Infantil C/ El Velero		0	575	575	1	0	1	0	1	0
Parque Infantil En El Paseo De La Jaquita		0	300	300	1	0	0	0	1	0
Parque Infantil Aripe		0	49	435	1	0	1	0	1	0

Nombre	Municipio	Sup. Cubierta (m ²)	Sup. Aire libre (m ²)	Sup. Solar (m ²)	Agua	Saneamiento	Electricidad	Comedor	Juegos inf.	Otras
Parque Infantil de La Plaza de Guía		0	220	220	0	0	0	0	1	0
Parque-Plaza El Marques		0	1060	1060	1	0	1	0	0	0
Parque Infantil Lago Santiago		0	425	425	1	0	1	0	1	0
Parque-Mirador Las Lentejas		0	600	600	0	0	1	0	0	0
Parque Los Llanitos	Santiago del Teide	0	743	743	0	0	0	0	0	0
Parque Recreativo Vicente Hernández Febles		30	2950	2980	1	0	0	0	1	1
Parque Infantil Valle De Arriba		0	400	400	0	0	0	0	1	0
Parque Infantil Arguayo		0	239	239	0	0	1	0	1	0

Fuente: UNIFICA.

3.2.15 Usos Recreativos, de Ocio y Esparcimiento. Playa.

Nombre	Coordenada X	Coordenada Y
Playa	318925	3125000
Playa	319176	3124692



Nombre	Coordenada X	Coordenada Y
Playa	319244	3124517
Playa La Arena	319339	3124041
Playa Callao Chico	319735	3122764
Playa Punta Blanca	319779	3122270
Playa	319679	3121578
Playa La Jaquita	319747	3121487
Playa La Jaquita	319843	3121470
Playa La Jaquita	319920	3121438
Playa	319930	3121336
Playa	319952	3121213
Playa Bajalarga	320573	3120495
Playa	321835	3118540
Playa Aguadulce	322205	3118273
Playa Santiago/El Puertito	319196	3124836
Playa Alcalá	320521	3120782
Playa Méndez	320585	3120682
Playa	321417	3118690



Nombre	Coordenada X	Coordenada Y
Playa	322053	3118434

Fuente: Cabildo de Tenerife.

3.2.16 Usos Recreativos, de Ocio y Esparcimiento. Zona de Acampada.

Nombre	Aforo	Agua	Electricidad	Acceso Minusválidos	Aparcamiento	Sup. Cubierta (m ²)	Sup. Aire libre (m ²)	Nº de camas	Cocina	Nº WC	Nº duchas
Zona de acampada Chío	150				60	0	0	0		0	0

Fuente: Cabildo de Tenerife.

3.2.17 Usos Recreativos, de Ocio y Esparcimiento. Área Recreativa.

Nombre	Aforo	Agua	Electricidad	Acceso minusválidos	Aparcamiento	Sup. Cubierta (m ²)	Sup. Aire libre (m ²)	Nº de camas	Cocina	Nº WC	Nº duchas
Área Recreativa Chío	400				60	0	0	0		0	0
Área recreativa	0				0	0	0	0		0	0

Fuente: Cabildo de Tenerife.

3.2.18 Usos Recreativos, de Ocio y Esparcimiento. Museo.

Nombre	Aforo	Agua	Electricidad	Acceso Mminusválidos	Aparcamiento	Sup. Cubierta (m ²)	Sup. Aire libre (m ²)	Nº de camas	Cocina	Nº WC	Nº duchas
Museo Etnográfico Cha Domitila	0				0	0	0	0		0	0
Museo de El Pescador	0				0	0	0	0		0	0
Sala Museo Manuel Martín González	0				0	0	0	0		0	0

Fuente: Cabildo de Tenerife.

3.2.19 Usos Recreativos, de Ocio y Esparcimiento. Auditorio.

Nombre	Aforo	Agua	Electricidad	Acceso minusválidos	Aparcamiento	Sup. Cubierta (m ²)	Sup. Aire libre (m ²)	Nº de camas	Cocina	Nº WC	Nº duchas
Auditorio de Guía de Isora	0				0	0	0	0		0	0
Fórum	0				0	0	0	0		0	0

Fuente: Cabildo de Tenerife.

3.2.20 Usos Recreativos, de Ocio y Esparcimiento. Mirador.

Nombre	Aforo	Agua	Electricidad	Acceso minusválidos	Aparcamiento	Sup. Cubierta (m ²)	Sup. Aire libre (m ²)	Nº de camas	Cocina	Nº WC	Nº duchas
Mirador Archipenque	0				0	0	0	0		0	0
Mirador Chirche	0				0	0	0	0		0	0
Mirador	0				0	0	0	0		0	0
Mirador	0				0	0	0	0		0	0

Fuente: Cabildo de Tenerife.

3.2.21 Usos Recreativos, de Ocio y Esparcimiento. Piscina Municipal.

Nombre	Aforo	Agua	Electricidad	Acceso minusválidos	Aparcamiento	Sup. Cubierta (m ²)	Sup. Aire libre (m ²)	Nº de camas	Cocina	Nº WC	Nº duchas
Piscina Municipal de Guía de Isora	0				0	1580	0	0		0	0

Fuente: Cabildo de Tenerife.

3.2.22 Usos Recreativos, de Ocio y Esparcimiento. Casa de la Juventud y Centro de Creación y Formación.

Nombre	Aforo	Agua	Electricidad	Acceso minusválidos	Aparcamiento	Sup. Cubierta (m ²)	Sup. Aire libre (m ²)	Nº de camas	Cocina	Nº WC	Nº duchas
Casa De La Juventud de Alcalá	0				0	0	0	0		0	0
Casa De La Juventud de Guía	0				0	0	0	0		0	0
Casa De La Juventud de Santiago del Teide	0				0	0	0	0		0	0
Centro de Creación Y Formación Joven	0				0	0	0	0		0	0
Sala Joven de Chío	0				0	0	0	0		0	0
Juvenil Guía de Isora	0				0	0	0	0		0	0

Fuente: Cabildo de Tenerife.

3.3 Tipo Tecnológico

3.3.1 Infraestructuras Hidráulicas. Galerías.*

Nombre	Clasificación	Municipio	Caudal (L/s)
Arrastraderos (Los)	Galerías	Santiago del Teide	0,4
Señor del Valle (El)			6,45
Fuente Salto Del Guanche			5,3
Mozas (Las) o Tamaimo			13,77
Arguayo o Mollero (El)			22,21
Piedrita (La)		Guía de Isora	1,3
Fife (La)			40,4
San Juan de Chío			29,63
Hoya de Los Cardos			14,27
Mojón (El)			4,14
Mayatos (Los)			28,09
Chozas de San Antonio			3,71
Vuelta Grande de Guía (La)			2,67
San Pedro de Aripe			1,66

Nombre	Clasificación	Municipio	Caudal (L/s)
Salto de Chereme			1,66
Machado 1			5,09
Hoya de La Leña			25,75
Hoya del Pino u Hoyos de Chiguergue			40,15
Tamuja			23,24
Trinidad (La)			4,8

Fuente: Cabildo de Tenerife

3.3.2 Infraestructuras Hidráulicas. Pozos.*

Nombre	Clasificación	Municipio	Caudal (L/s)
Lenteja (La)	Pozos	Santiago del Teide	11,2
Frontones (Los)			9,3
Caldera (La)			5,1
Ajano		Guía de Isora	9,9
Acevedo			19,7
Cardones (Los)		Santiago del Teide	1,3
Chivora		Guía de Isora	3

Nombre	Clasificación	Municipio	Caudal (L/s)
Pilas o Charquetas (Las)			17,4
Era del Llano			9,9
Aguas del Volcán			8
Lomo del Balo			23,4
Himeche			27
Cardonal o El Dorado (El)			36,6

Fuente: Cabildo de Tenerife.

3.3.3 Infraestructuras Hidráulicas. Desaladoras/ Tratamiento de Agua Salobre. *

Nombre	Clasificación	Municipio
E.D.A.S. de Tamaimo	Desalación	Santiago del Teide
E.D.A.S. Era del Llano I		Guía de Isora
E.D.A.S. de Aripe		
E.D.A.M. H. Palacio de Isora		
E.D.A.M. H. Playa de La Arena		Santiago del Teide

Fuente: Cabildo de Tenerife.

3.3.4 Infraestructuras Hidráulicas. Balsas. *

Nombre	Clasificación	Municipio	Capacidad (m ³)
Lomo del Balo	Balsa	Guía de Isora	535.392

Fuente: Cabildo de Tenerife.

3.3.5 Infraestructuras Hidráulicas. Presas.

Nombre	Clasificación	Municipio	Capacidad (m ³)
Pendiente de Denominación	Presas	Guía de Isora	
Pendiente de Denominación			
Pendiente de Denominación			
Pendiente de Denominación			

Fuente: Cabildo de Tenerife.

En tramitación

3.3.6 Infraestructuras Hidráulicas. Depósitos de Abasto Urbano. *

Nombre	Clasificación	Municipio	Estado	Capacidad (m ³)	
Chirche	Depósito abasto urbano	Guía de Isora	Bueno	250	
Guía de Isora I				5.671	
Playa San Juan				2.000	
Alcalá				500	
Varadero				5.000	
Chiguergue I				250	
Parque Recreativo				225	
Chiguergue II				250	
Chiguergue III				250	
Urb. San Francisco				4.800	
Tomadero (La Caldera)		Bueno	585		
Puerto Santiago		Santiago del Teide	Regular	500	
Arguayo				285	
Las Manchas				144	
Tamaimo				Bueno	585
El Molledo				Regular	120

Nombre	Clasificación	Municipio	Estado	Capacidad (m³)
Los Arrastraderos			Bueno	90
Guía de Isora II		Guía de Isora		2.138

Fuente: Cabildo de Tenerife.

3.3.7 Infraestructuras Hidráulicas. Red Básica de Transporte de Aguas. *

Nombre	Clasificación	Municipio	Longitud (km)
Vergara (Bco. de), Canal de	Canales	Varios municipios	12,00
Canal Guía Isora-Tejina-Altavista		Guía de Isora	1,87
Conducción Santo Hidroeléctrico Aripe-Lomo del Balo			2,95

Fuente: Cabildo de Tenerife.

En tramitación

3.3.8 Infraestructuras Hidráulicas. Estación Depuradora (EDAR). *

Nombre	Clasificación	Municipio	Capacidad (m³)
Guía de Isora II	Depuradora	Guía de Isora	2.138
Chirche			250
Guía de Isora I			5.671
Playa San Juan			2.000
Alcalá			500
Varadero			5.000
Chiguergue I			250
Parque Recreativo			225
Chiguergue II			250
Chiguergue III			250
Las Manchas		Santiago del Teide	144
Tamaimo			585
El Molledo			120
Los Arrastraderos			90
Urb. San Francisco			4.800
Tomadero (La Caldera)			585
Puerto Santiago			500

Nombre	Clasificación	Municipio	Capacidad (m³)
Arguayo			285

Fuente: Cabildo de Tenerife.

3.3.9 Infraestructuras Hidráulicas. Emisario.

Nombre	Clasificación	Municipio	Longitud (m)
Emisario Submarino de Alcalá	Emisarios	Guía de Isora	268,00
Emisario Submarino de Playa San Juan			27,00

Fuente: Cabildo de Tenerife.

3.3.10 Red Eléctrica. Líneas de Transporte de 66-220 kV. *

Nombre	Clasificación	Municipio	Longitud (km)
66 kV Los Olivos Guía de Isora	Línea de transporte (66kV-220 kV)	Varios municipios	4,12
66 kV Icod de los Vinos Guía de Isora		Varios municipios	9,492

Fuente: Cabildo de Tenerife.

3.3.11 Red Eléctrica. Subestación de Transformación. *

Nombre	Clasificación	Municipio
Guía de Isora	Subestación transformación	Guía de Isora

Fuente: Cabildo de Tenerife.

3.3.12 Red de Telecomunicaciones. Antenas de Radiotelevisión y Telefonía Móvil. *

Nombre	Municipio	Titular
Antena de telefonía	Guía de Isora	VODAFONE
Antena de telefonía móvil - TELEFONICA		TELEFONICA
TDT CHIRCHE		
Antena de TELEFONICA		TELEFONICA
Antena de telefonía móvil - TELEFONICA		TELEFONICA
Antena de RETEVISION	Santiago del Teide	RETEVISION - VODAFONE - AMENA

Fuente: Cabildo de Tenerife.

3.3.13 Red Viaria. Carreteras o Vías Terrestres. *

Nombre	Municipio
TF-1	Varios municipios
TF-38	
TF-46	
TF-47	

Nombre	Municipio
TF-82	
TF-375	
TF-453	
TF-463	

Fuente: Cabildo de Tenerife.

3.3.14 Red Viaria. Puentes. *

Nombre	Situación	Longitud (m)
TF-82	Elevado	12,58
Isora		12,58
Las Crucitas		57,25
-		55,21
TF-82		30,42

Fuente: Cabildo de Tenerife.

En tramitación

3.3.15 Red Viaria. Túneles. *

Nombre	Situación	Longitud (m)
-	Subterráneo	60,10

Fuente: Cabildo de Tenerife.

3.3.16 Red Viaria. Paradas de Guagua. *

Nombre	Latitud N	Longitud W
Santiago del Teide Norte	28,2998	-16,8152
Santiago del Teide (T)	28,2966	-16,8157
El Hoyo	28,2955	-16,8152
Consultorio	28,2937	-16,8156
Santiago del Teide Sur	28,2905	-16,8139
El Molledo	28,2871	-16,8126
Los Manolos	28,2811	-16,8125
El Retamar	28,2807	-16,8148
Tamaimo Norte	28,274	-16,817
Cooperativa	28,271	-16,818
Tamaimo (T)	28,2697	-16,8193
Tamaimo (T)	28,2701	-16,8189
Cooperativa	28,2715	-16,8184
Tamaimo Norte	28,2739	-16,8172
El Retamar	28,2807	-16,8147
Los Manolos	28,2809	-16,8124



Nombre	Latitud N	Longitud W
El Molledo	28,2871	-16,8124
Santiago del Teide Sur	28,2909	-16,8138
Consultorio	28,2938	-16,8155
El Hoyo	28,2954	-16,8151
Santiago del Teide (T)	28,2971	-16,8159
Santiago de Teide Norte	28,2997	-16,8151
Agua Dulce (T)	28,1792	-16,8047
Barranco de San Juan	28,1836	-16,8122
Fonsalía	28,191	-16,8201
Alcalá	28,2016	-16,8273
La Jaquita	28,2084	-16,8302
Rafael Gómez	28,2139	-16,8333
El Varadero	28,2245	-16,8373
La Arena	28,2284	-16,8406
Playa La Arena (T)	28,2304	-16,8405
Puerto de Santiago (T)	28,2351	-16,8415
Correos	28,2395	-16,8405
Quinto Centenario	28,2408	-16,8375
Los Gigantes (T)	28,242	-16,8389
Correos	28,2395	-16,8404
Puerto de Santiago (T)	28,2351	-16,8416
Playa La Arena (T)	28,2297	-16,8405
La Arena	28,2282	-16,8407
El Varadero	28,2244	-16,8373





Nombre	Latitud N	Longitud W
Rafael Gómez	28,2139	-16,8334
La Jaquita	28,2083	-16,8302
Mondiola	28,2027	-16,8284
Alcalá	28,2005	-16,8269
Fonsalía	28,1905	-16,8203
Playa de San Juan	28,1812	-16,8147
Barranco de San Juan	28,1838	-16,8126
Agua Dulce (T)	28,1793	-16,8049
Ramallo	28,2066	-16,7716
Correos	28,2087	-16,7799
Las Veredas	28,2119	-16,7817
Avenida Isora	28,2145	-16,7839
El Junquito	28,2247	-16,788
Cruce Chiguerge	28,2278	-16,7903
Consultorio de Chío	28,2366	-16,7944
Chío (T)	28,2408	-16,7969
Libertad	28,2438	-16,7988
Malpaís	28,2659	-16,8178
Malpaís	28,2663	-16,8181
Libertad	28,2433	-16,7986
Chío (T)	28,2407	-16,797
Los Malecones	28,2365	-16,7944
Cruce Chiguerge	28,2273	-16,7904
El Junquito	28,2249	-16,7881
Avenida Isora	28,2143	-16,7838





Nombre	Latitud N	Longitud W
Correos	28,2088	-16,7801
Guía de Isora (T)	28,208	-16,7759
Ramallo	28,2064	-16,7715
Cruz del Angel	28,2581	-16,8082
Cementerio Arguayo	28,2623	-16,8063
El Cercado	28,2656	-16,8075
Arguayo	28,2688	-16,8079
Parque Las Eras (T)	28,2704	-16,8064
El Pino	28,2785	-16,8012
Santiago del Teide Sur	28,291	-16,8134
Iglesia	28,3064	-16,8077
Iglesia	28,3065	-16,8078
Valle de Arriba (T)	28,3072	-16,8046
La Calzada	28,2673	-16,8198
Cementerio Tamaimo	28,2629	-16,8212
Tamaimo Sur	28,2609	-16,8248
La Colmena	28,2561	-16,8253
Las Charcas (T)	28,2536	-16,8265
El Ventoso	28,2508	-16,8267
Garden Center	28,2463	-16,827
La Caldera	28,2424	-16,8283
Tf 454 - Los Gigantes	28,2394	-16,8344
Tf 454 - Los Gigantes	28,2393	-16,8343
La Caldera	28,2424	-16,8289
Garden Center	28,2462	-16,8269





Nombre	Latitud N	Longitud W
El Ventoso	28,2507	-16,8267
Las Charcas (T)	28,2533	-16,8265
La Colmena	28,2562	-16,8251
Tamaímo Sur	28,2606	-16,8243
Cementerio Tamaímo	28,2628	-16,8213
La Calzada	28,2671	-16,8199
Santiago del Teide Sur	28,2909	-16,8134
El Pino	28,2788	-16,8012
Parque Las Eras (T)	28,27	-16,8055
Cruz del Angel	28,2586	-16,8084
Calle Campo-Guía Isora	28,2127	-16,7806
Isorana	28,2121	-16,7819
Los Nateros	28,2174	-16,7896
Vuelta Grande	28,2191	-16,7949
El Licencial	28,214	-16,7946
Lomo del Balo	28,2084	-16,7961
Aripe	28,2054	-16,7959
Chicene	28,2003	-16,796
Himeche	28,1954	-16,7931
La Charqueta de Abajo (T)	28,1928	-16,8003
La Cadena	28,189	-16,8017
Tance Alto	28,188	-16,8066
Tance	28,1861	-16,808
Pit de Tance	28,1847	-16,8126
Pit de Tance	28,1847	-16,8125





Nombre	Latitud N	Longitud W
Tance	28,186	-16,808
Tance Alto	28,1878	-16,8062
La Cadena	28,189	-16,8016
La Charqueta de Abajo (T)	28,1928	-16,8002
Himeche	28,1954	-16,7931
Chicene	28,1999	-16,7961
Aripe	28,2054	-16,7958
Lomo del Balo	28,2087	-16,7962
El Licencial	28,2139	-16,7945
Vuelta Grande	28,2191	-16,7947
Los Nateros	28,2174	-16,7897
Puerto Playa San Juan	28,18	-16,8177
El Emigrante (T)	28,1831	-16,8173
Chiguergue (T)	28,2261	-16,783
Majagora	28,2188	-16,7937
Majagora	28,2187	-16,7936
Puerto Santiago	28,2355	-16,8342
Cueva del Polvo	28,2262	-16,8345
Cueva del Polvo	28,2263	-16,8344
Puerto Santiago	28,2353	-16,8342
San Isidro Las Manchas (T)	28,2853	-16,8028
San Isidro Las Manchas (T)	28,2852	-16,8031
I.E.S Guía de Isora	28,2154	-16,7822



Nombre	Latitud N	Longitud W
El Lajjal	28,2322	-16,8411
El Lajjal	28,2323	-16,8414
Isora Alcalá (T)	28,2052	-16,8296
Isora I Alcalá (T)	28,2043	-16,8299
I.E.S Tamaimo (T)	28,2641	-16,8197

Fuente: Cabildo de Tenerife.

3.3.17 Red Viaria. Estación de Guaguas. *

Nombre	Dirección
Estación Guaguas Guía de Isora	Avda. Isora, 3. 38680

Fuente: Cabildo de Tenerife.

3.3.18 Sector Primario. Explotaciones Ganaderas. *

Nombre	Ubicación	Dirección	Municipio	Coordenada X	Coordenada Y
Víctor Manuel Morales Delgado	Los Llanitos	Finca Los Llanitos, 4	Guía de Isora	324644	3120941
Eglys C. Expósito Guevara	Ctra. Los Pajales	Ctra. Los Pajales, 3		324499	3122099
Quesería El Guanche S.L.	Juan Chifira - Chío	Ctra. Gral. Guía Isora-13		324138	3124054
La Pasada	Tamaimo	Ctra. Puerto Santiago, 28	Santiago del Teide	320953	3127915
Finca La Jaquita, S.L.	La Jaquita - Alcalá	Finca La Jaquita, 12	Guía de Isora	320258	3121568
Celorrio Dorta S.L.	El Navio - Alcalá	Avda. Los Pescadores, S/N		320594	3122233
Hernández Hernández, Nélida	Finca El Pinito - Chío	Ctra. de Chío a Los Pajales		323137	3124131
Hernández Hernández, Nélida	Chío	Ctra. de Chío a Los Pajales		321607	3123083

Nombre	Ubicación	Dirección	Municipio	Coordenada X	Coordenada Y
González Casañas, Juan Salvador	Finca La Tablada - Alcalá	Ctra. Los Pajales, S/N		321417	3121876
González Casañas, Juan Salvador		Ctra. Los Pajales, S/N		321951	3122506
Quintero	Arguayo	Cno. del Herrero, S/N	Santiago del Teide	322495	3127453
José Manuel Morales Vargas	La Pila		Guía de Isora	327630	3124885
M ^a Ofelia Rodríguez Pimentel	Cueva El Polvo - Chío	Santiago del Teide		320545	3123439
Transjurka Tenerife SL	Los Nateros de Chigora	Ctra. Boca Tauce, S/N		324241	3122300
Néstor H. Sanz Rodríguez	El Molledo	Los Pajales, 2	Santiago del Teide	322043	3130297
Hernández González, Darío	Llano Las Damas	Finca Los Nateros de Chigora, S/N	Guía de Isora	321829	3119156
Gorrín Gorrín José Ramón	La Cancelita			326252	3122771
González Casañas, Juan Salvador	Finca La Tablada - Alcalá	Guía de Isora		321961	3122501
González González, Raúl	Acevedo	C/ El Porvenir, 5		321024	3124204
Rinconito Sur	Alcalá	Finca Llano Las Damas S/N, Playa San Juan		320818	3121951
Herederos Miguel de León, S.A.	Finca Aponte - Alcalá			320996	3121290
Hernández Hernández, Nélica	Finca El Pinito - Chío	Guía de Isora		321607	3123083
Canarias Forestal, S.L	Lomo El Balo	C/ San Pedro S/N La Cancelita		323551	3124634

Fuente: SITCAN

3.3.19 Sector Secundario (Industrias). Gasolinera/butano. *

Nombre	Municipio	Dirección	Gestión
E.S. Shell Guía de Isora	Guía de Isora	Avda. Isora, N 86 - 38680	DISA Corporación Petrolífera, S.A.
PCAN Alcalá		Ctra. Gral. Alcalá Puerto Santiago S/N 38686 Alcalá	Pcan - Petrolífera Canaria, S.A.
E.S.DISAS PLAYA SAN JUAN		Carretera general Alcalá, KM 13,2 38687	DISA Corporación Petrolífera, S.A.
E.S. DISA Chío		APARTADO DE CORREOS 106,00000- 38689	DISA Corporación Petrolífera, S.A.
Chío		Avda. De la Libertad, 43 - TF-82 km 93.2, 38689, Chío	Compao
E.S.DISAS Bajada a Los Gigantes	Santiago del Teide	Ctra. Tamaimo a Gigantes NA1 38683	DISA Corporación Petrolífera, S.A.
E.S.DISAS Tamaimo		Ctra. General Sur C-822 Tamaimo, 88- 38684	DISA Corporación Petrolífera, S.A.
Santiago del Teide		Ctra. General Sur, PK. 35.0 - TF-82 km 84.9, 38689	Compao
E.S.DISAS Santiago del Teide		Ctra. General C-820, 82 - 38436	DISA Corporación Petrolífera, S.A.

Fuente: Cabildo de Tenerife.

3.3.20 Sector Secundario (Industrias). Industrias.

Nombre	Actividad	Dirección
Taller Morín	Industria automoción taller	C/ El Sol, 4
Taller Reparación Vehículos		C/ Felipe Gorrín, 4
Canarias Decohotel Grupo INDUDECO	Industria hostelería	Cementerio
José Ramón Alayán Delgado	Industria automoción taller	Cementerio
EDAS Aripe	Industria otro tipo	Nuevo
Aluminios Marcos	Industria carpintería aluminio	C/ La Cuartilla 4
Aluminios TYMM		C/ Méndez, 2
Construcciones TYMM	Industria construcción	C/ Baja Larga, 1
Construcciones Hermanos Hernández Corta		C/ Pizarro, 5
Auto mecánica Norberto González	Industria automoción taller	C/ Los Hoyos, 4
Equipautos	Industria automoción	C/ El Velero, 1
Pinturas Juno	Industria construcción	General TF 47 Alcalá, 1
Autoservicio Migue	Industria automoción repuestos accesorios	Ps La Libertad, 37
Lavandería San Juan	Industria lavandería tintorería	Avda. Reina Sofía, 7

Nombre	Actividad	Dirección
Taller José	Industria automoción taller	C/ Barranquillo, 14
Autorepuestos GP	Industria automoción repuestos accesorios	C/ La Entrada, 8
Autorepuestos Isora		C/ Del Campo, 6
Canarias de Baterías Técnicas CANARIBAT		C/ Méndez, 1
Servicios El Junquito	Industria automoción taller	General TF 82 Guía Isora Chío, 10
Autoservicio Don Llanta		Avda. Coronel Gorrín, 16
Sinte Tenerife	Industria construcción	C/ Méndez, 3
Lavandería Alcalá	Industria lavandería tintorería	Los Chorrillos
Bodega Spirit	Industria vitivinícola	Avda. Del Emigrante, 29
Helados Kalise	Industria alimentación lácteos	C/ La Campana, 15
Neumáticos Alcalá	Industria automoción taller	C/ Mondiola, 17
Taller Ricana		C/ La Pinta, 7
Taller Guanche		General TF 463 Playa San Juan, 3
Taller Mecánica Francisco Domínguez		C/ El Capitán, 12
Taller Isora		C/ Grela Mora, 12
Taller Meme		C/ Maravillas, 8
Taller Afonso		General TF 82 Guía Isora Chío, 5

Nombre	Actividad	Dirección
Taller Autos Isora		General TF 6237 Playa San Juan, 7
Taller Unión Alcalá Sur		C/ Virgen de Candelaria, 7
Aluminio y Cristalería ALUCRIS	Industria carpintería aluminio	Avda. Isora, 89
Aluminio y Cristalería ALUCRIS		Camino Cementerio, 1
Aluminios Alcalá		C/ Los Suspiros, 17
Construcciones y Reformas Torres Correa	Industria construcción	C/ Virgen de Candelaria, 27
Higinio Tabares e Hijos		Ps. La Libertad, 20
Higinio Tabares e Hijos		Avda. Isora, 44
Higinio Tabares e Hijos		Avda. Del Emigrante, 4
Maquinarias Cohermo		C/ La Magarza, 2
Excavaciones y Construcciones Montesdeoca		C/ Colón, 10
Prefabricados Alcasur		C/ Mirador, 14
Hitagres		Avda. Isora, 90
Sanitarios Portátiles		Avda. Juan Carlos I, 17
Hitagres		C/ Los Hoyos, 3
Residencial Playa La Arena		Avda. Marítima, 31
Construcciones Sport Center		C/ Hibisco, 4
Cristalería Artvin		Industria cristalería

Nombre	Actividad	Dirección
Lavandería Varadero	Industria lavandería tintorería	Avda. La Gaviota, 3
Tapicería Megolla	Industria tapicería	C/ Martín Placeres, 3
Impresh	Imprenta reprografía	C/ La Barca, 11
Autolavado Playa	Industria automoción	Avda. Del Emigrante, 13
Hispanauto		Avda. Reina Sofía, 18
Playa Motor		Avda. Reina Sofía, 20
Carmen Gorrín Díaz	Industria otro tipo	Avda. Coronel Gorrín, 66
Autorepuestos Alcalá	Industria automoción repuestos accesorios	C/ Méndez, 2
Surpan	Industria alimentación panadería pastelería	General TF 463 Playa San Juan, 4
Instalaciones Eléctricas RMR	Mantenimiento reparación industrial	C/ La Pinta, 10
Limpiezas Eveliz	Industria lavandería tintorería	C/ Brasil, 25
Autoservicio Alcalá	Industria automoción taller	Avda. Los Pescadores, 8
Cerrajería RG	Industria cerrajería	C/ Malpaís, 17
DG Racing	Industria automoción taller	General TF 454 Puerto de Santiago, 8
Taller Luis		C/ Catalina Lorenzo Cáceres Cerón, 7
Bodegas Bilma	Industria vitivinícola	General TF 38 Boca Tauce, 11

Nombre	Actividad	Dirección
Hitagres	Industria construcción	Avda. Isora, 90
Tamaimo Motor	Industria automoción	Avda. Coronel Gorrín, 66
Surpan	Industria alimentación panadería pastelería	General TF 6237 Playa San Juan, 2
Dulcería HHH		C/ Pérez Galdós, 14

Fuente: Cabildo de Tenerife.

3.3.21 Transporte Aéreo. Helipuerto/helisuperficie. *

Nombre	Coordenada X	Coordenada Y
Helipuerto	319271	3124144

Fuente: GRAFCAN.

3.3.22 Transporte Marítimo. Puertos Comerciales.

Nombre	Clasificación	Municipio	Gestión
Playa San Juan	Puerto deportivo	Guía de Isora	Puertos Canarias

Fuente: Cabildo de Tenerife.

3.3.23 Transporte Marítimo. Puertos Pesqueros.

Nombre	Clasificación	Municipio	Gestión
Puerto Pesquero de Puerto Santiago	Puerto pesquero	Santiago del Teide	
Puerto Pesquero de Alcalá		Guía de Isora	

Fuente: Cabildo de Tenerife.

En tramitación

En tramitación



Población expuesta: 0 2017



Nivel de Amenaza

ALTO

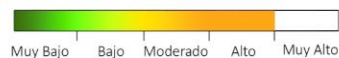

Probabilidad de erupciones fisurales en la base o los flancos del estratovolcán



Peligro por coladas basálticas y piroclastos de caída proximales y distales. Pequeños flujos piroclásticos. Bolas de acreción en rupturas de pendiente



Peligro por desprendimientos y pequeños deslizamientos



Peligro por incendios forestales



Vulnerabilidad



Tipo Natural

MUP: 10,9 km²

ENP: 3

ZEC: 2

Tipo Social

N. de población: 0

Diseminado: 0

C. educativos:

C. Ed. Infantil: 0

C. Ed Primaria/Secund/Esp: 0

C. sanitarios:

Centro de Salud: 0

Hospital: 0

Centro Comercial: 0

Centros Asistenciales:

C. personas con discapacidad: 0

Residencia 3ª edad: 0

BIC: 0

Turismo

Hotel: 0

Est. extrahotel/apartamentos: 0

Hotel/Casa Rural: 0

Ocio

Campo de fútbol: 0

Polideportivo: 0

Parque: 0

Tipo Tecnológico

Infr. Hidráulicas

Galerías: 0

Pozos: 0

Desaladoras: 0

Balsas: 0

Depósito urbano: 0

Red de transporte agua: 0

Estación depuradora: 0

Residuos

P. transferencia: 0

P. limpio: 0

Red eléctrica

Línea 66-220 kV/longitud: 0

S. de transformación: 0

Telecomunicaciones

Antenas RESCAN: 1

Antenas móviles/fijas: 1

Red Viaria

Carreteras: 1

Puentes: 0

Túneles: 0

Paradas de guaguas: 3

Estación de guaguas: 0

Explotaciones ganaderas: 0

Gasolineras/butano: 0

Helipuertos/helisuperficie: 0

Transporte marítimo

Puertos comerciales: 0

Puertos deportivos: 0

Complejidad de la emergencia

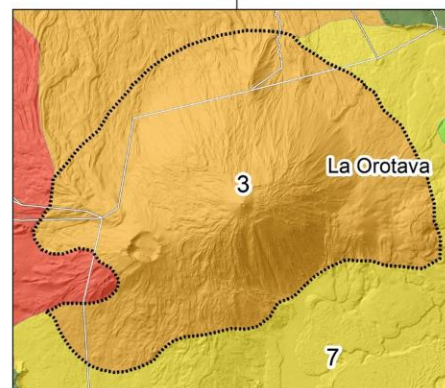
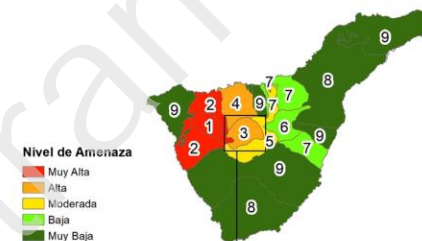
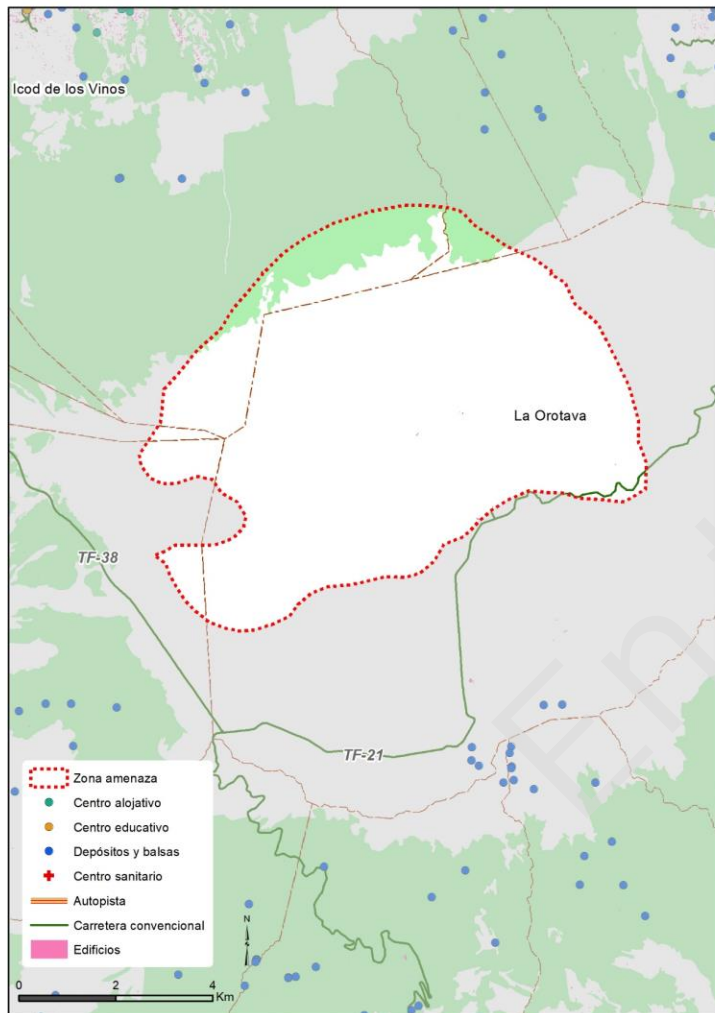

En tramitación



ANEXO 4. ZONA 3: ESTRATOVOLCÁN TEIDE-PICO VIEJO

En tramitación

ZONA 3: ESTRATOVOLCÁN TEIDE-PICO VIEJO

4.1	Tipo Natural	102
4.1.1	Montes de Utilidad Pública (M.U.P). *	102
4.1.2	Espacio Natural Protegido (ENP) y Zona de Especial Conservación (ZEC). *	102
4.1.3	Zona de Especial Protección para las Aves (ZEPA).	103
4.2	Tipo Social	104
4.2.1	Usos Recreativos, de Ocio y Esparcimiento. Refugio de montaña.	104
4.3	Tipo Tecnológico	105
4.3.1	Red de Telecomunicaciones. Antenas de la Red de Seguridad y Emergencias * .	105
4.3.2	Red de Telecomunicaciones. Antenas de Radiotelevisión y Telefonía Móvil. *	105
4.3.3	Red Viaria. Carreteras o Vías terrestres. *	105
4.3.4	Red Viaria. Paradas de Guagua. *	105

En tramitación

4.1 Tipo Natural

4.1.1 Montes de Utilidad Pública (M.U.P). *

Nombre	Municipio	Área (km ²)
MUP 12 - El Pinar	Guía de Isora	0,24
MUP 9 - Pinar	La Guancha	8,99
MUP 10 - Pinar	San Juan de la Rambla	1,64

Fuente: Cabildo de Tenerife.

4.1.2 Espacio Natural Protegido (ENP) y Zona de Especial Conservación (ZEC). *

Nombre	Clasificación	Municipio
Corona Forestal	Zona Especial de Conservación (ZEC)	Varios municipios
Parque Nacional del Teide		
T-11 Corona Forestal	Espacio Natural Protegido (ENP)	
T-0 El Teide		
T-24 Teide		

Fuente: Cabildo de Tenerife.

4.1.3 Zona de Especial Protección para las Aves (ZEPA).

Nombre	Clasificación	Municipio
Montes y cumbre de Tenerife	Zona de Especial Protección para las Aves (ZEPA)	Varios municipios

Fuente: Cabildo de Tenerife.

En tramitación

4.2 Tipo Social

4.2.1 Usos Recreativos, de Ocio y Esparcimiento. Refugio de montaña.

Nombre	Aforo	Sup. Cubierta (m ²)	Sup. Aire libre (m ²)	Nº de camas	Cocina	Nº WC	Nº de duchas
Refugio de Altavista	0	0	0	0		0	0
	0	0	0	0		0	0

Fuente: Cabildo de Tenerife.

En tramitación

4.3 Tipo Tecnológico

4.3.1 Red de Telecomunicaciones. Antenas de la Red de Seguridad y Emergencias (RESCAN). *

Nombre	Municipio	Clasificación
RESCAN	La Orotava	RESCAN

Fuente: Cabildo de Tenerife.

4.3.2 Red de Telecomunicaciones. Antenas de Radiotelevisión y Telefonía Móvil. *

Nombre	Municipio	Clasificación
Antena de telefonía móvil	La Orotava	Telefonía móvil

Fuente: Cabildo de Tenerife.

4.3.3 Red Viaria. Carreteras o Vías terrestres. *

Nombre	Municipio
TF-21	La Orotava

Fuente: Cabildo de Tenerife.

4.3.4 Red Viaria. Paradas de Guagua. *

Nombre	Latitud N	Longitud W
Teleférico	28,255	-16,6256
Montaña Blanca	28,2595	-16,6033
Montaña Blanca	28,2595	-16,6033

Fuente: Cabildo de Tenerife.

En tramitación



Población expuesta: 22.272 ²⁰¹⁷



Nivel de Amenaza

ALTO



Vulnerabilidad

TF-5 TF-42 TF-342 TF-344 TF-351 TF-352

Tipo Natural

MUP: 39,4 km²

ENP: 4

ZEC: 7

Tipo Social

N. de población: 30

Diseminado: 27

C. educativos:

C. Ed. Infantil: 3

C. Ed Primaria/Secund/Esp: 15

C. sanitarios:

Centro de Salud: 1

Hospital: 1

Centro Comercial: 2

Centros Asistenciales:

C. personas con discapacidad: 4

Residencia 3ª edad: 7

BIC: 6

Turismo:

Hotel: 0

Est. extrahotel/apartamentos: 0

Hotel/Casa Rural: 10

Ocio

Campo de fútbol: 13

Polideportivo: 11

Parque: 19

Tipo Tecnológico

Infr. Hidráulicas

Galerías: 31

Pozos: 3

Desaladoras: 3

Balsas: 4

Depósito urbano: 27

Red de transporte agua: 52,77 km

Estación depuradora: 23

Residuos

P. transferencia: 1

P. limpio: 1

Red eléctrica

Línea 66-220 kV/longitud: 18,2 km

S. de transformación: 1

Telecomunicaciones

Antenas RESCAN: 0

Antenas móviles/fijas: 6

Red Viaria

Carreteras: 10

Puentes: 19

Túneles: 8

Paradas de guaguas: 136

Estación de guaguas: 0

Explotaciones ganaderas: 19

Gasolineras/butano: 6

Helipuertos/helisuperficie: 4

Transporte marítimo

Puertos comerciales: 0

Puertos deportivos: 0

Complejidad de la emergencia

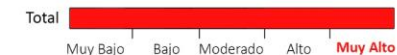

Probabilidad de erupciones fisurales



Peligro por coladas basálticas y piroclastos de caída proximales y distales. Pequeños flujos piroclásticos. Bolas de acreción en rupturas de pendiente



Nubes de vapor por entrada de coladas en el mar



Peligro por desprendimientos y pequeños deslizamientos.



Peligro por incendios forestales

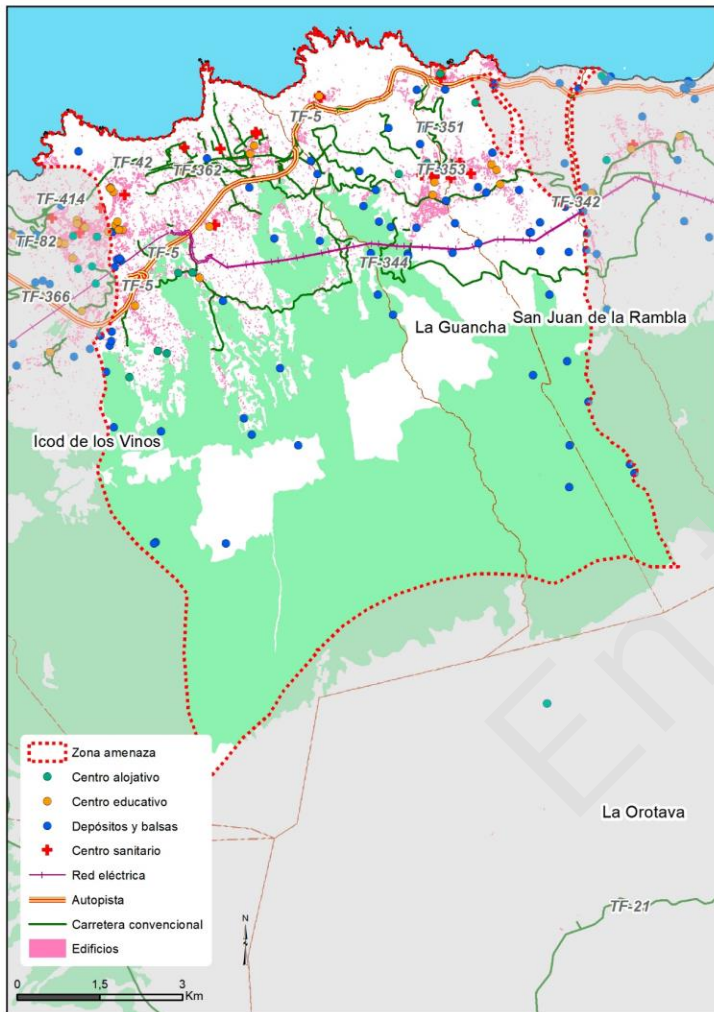
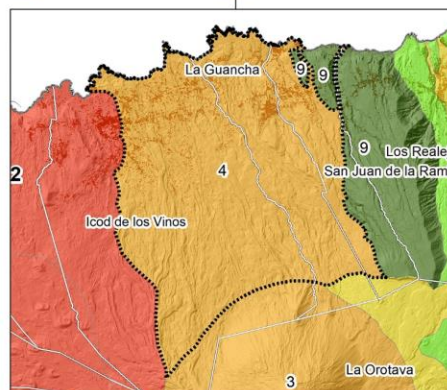
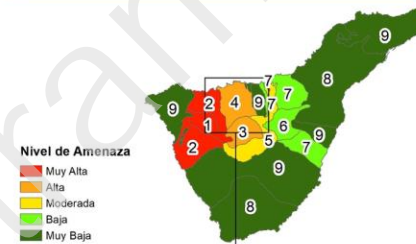

En tramitación



ANEXO 5 .ZONA 4: ICOD DE LOS VINOS-LA GUANCHA

En tramitación

ZONA 4: ICOD DE LOS VINOS-LA GUANCHA

5.1	Tipo Natural	109
5.1.1	Montes de Utilidad Pública. *	109
5.1.2	Zona Especial de Conservación (ZEC) y ENP. *	109
5.1.3	Zona de Especial Protección para las Aves (ZEPA).....	110
5.2	Tipo Social	111
5.2.1	Centros Asistenciales. Centro de Día.....	111
5.2.2	Centros Asistenciales. Centros de Personas con Discapacidad. *.....	111
5.2.3	Centros Asistenciales. Residencias para la Tercera Edad. *	112
5.2.4	Centros Educativos. Centros de Educación infantil/preescolar. *	113
5.2.5	Centros Educativos. Centros de Primaria/secundaria/especial. *	113
5.2.6	Centros Sanitarios. Consultorio Local.....	115
5.2.7	Centros Sanitarios. Centro de Salud. *	115
5.2.8	Centros Sanitarios. Hospital. *	116
5.2.9	Comercio. Centros Comerciales. *	116
5.2.10	Patrimonio Cultural. Bien de Interés Cultural. *	116
5.2.11	Población. Núcleos de Población. *	117
5.2.12	Turismo. Hotel/casa Rural. *	119
5.2.13	Usos Recreativos, de Ocio y Esparcimiento. Campos de Fútbol. * ...	120
5.2.14	Usos Recreativos, de Ocio y Esparcimiento. Polideportivos. *	121
5.2.15	Usos Recreativos, de Ocio y Esparcimiento. Parque Público. *	123
5.2.16	Usos Recreativos, de Ocio y Esparcimiento. Zona de Acampada.....	125

5.2.17	Usos Recreativos, de Ocio y Esparcimiento. Área Recreativa.....	125
5.2.18	Usos Recreativos, de Ocio y Esparcimiento. Casa de la Juventud.....	126
5.2.19	Usos Recreativos, de Ocio y Esparcimiento. Aula de la Naturaleza..	127
5.2.20	Usos Recreativos, de Ocio y Esparcimiento. Piscina Pública.....	127
5.2.21	Usos Recreativos, de Ocio y Esparcimiento. Centro Cultural.....	127
5.2.22	Usos Recreativos, de Ocio y Esparcimiento. Miradores.....	127
5.2.23	Usos Recreativos, de Ocio y Esparcimiento. Auditorio.....	127
5.2.24	Usos Recreativos, de Ocio y Esparcimiento. Campo de Mini Golf....	128
5.2.25	Usos Recreativos, de Ocio y Esparcimiento. Terrero de Lucha.....	128
5.2.26	Usos Recreativos, de Ocio y Esparcimiento. Centro Hípico.....	128
5.2.27	Usos Recreativos, de Ocio y Esparcimiento. Centro de Visitantes....	129
5.3	Tipo Tecnológico	130
5.3.1	Infraestructuras Hidráulicas. Galerías. *	130
5.3.2	Infraestructuras Hidráulicas. Pozos. *	132
5.3.3	Infraestructuras Hidráulicas. Desaladoras/tratamiento de agua *...	132
5.3.4	Infraestructuras Hidráulicas. Balsas. *	133
5.3.5	Infraestructuras Hidráulicas. Depósitos de Abasto Urbano. *	133
5.3.6	Infraestructuras Hidráulicas. Red básica de Transporte de agua. *...	135
5.3.7	Infraestructuras Hidráulicas. Estación depuradora (EDAR). *	135
5.3.8	Infraestructuras Hidráulicas. Emisario.....	137
5.3.9	Infraestructuras vinculadas a gestión de residuos. Planta Transf. *	137
5.3.10	Infraestructuras vinculadas a gestión de Residuos. Punto Limpio. *	137
5.3.11	Red Eléctrica. Líneas de Transporte de 66-220 kV. *	138



5.3.12	Red Eléctrica. Subestación de Transformación. *	138
5.3.13	Red de telecomunicaciones. Antenas de Radiotel. y TM. *	138
5.3.14	Red Viaria. Carreteras o Vías terrestres. *	139
5.3.15	Red Viaria. Puentes. *	139
5.3.16	Red Viaria. Túneles. *	141
5.3.17	Red Viaria. Paradas de Guaguas. *	141
5.3.18	Sector Primario. Explotaciones ganaderas. *	148
5.3.19	Sector Secundario(Industrias). Gasolinera/butano. *	149
5.3.20	Sector Secundario (Industrias). Industrias.....	151
5.3.21	Transporte Aéreo. Helipuerto/helisuperficie. *	158
5.3.22	Transporte Marítimo. Puertos Pesqueros.....	158

En tramitación



5.1 Tipo Natural

5.1.1 Montes de Utilidad Pública. *

Nombre	Municipio	Área(km ²)
MUP 24 - Pinar	Los Realejos	3,94
MUP 9 - Pinar	La Guancha	26,94
MUP 10 - Pinar	San Juan de la Rambla	8,52

Fuente: Cabildo de Tenerife.

5.1.2 Zona Especial de Conservación (ZEC) y Espacio Natural Protegido (ENP). *

Nombre	Municipio	Clasificación
Cueva del Viento	Icod de los Vinos	Zona Especial de Conservación (ZEC)
Acantilado costero de Los Perros	La Guancha	
Barranco de Ruíz	Varios municipios	
Los Campeches, Tigaiga y Ruíz		
Costa de San Juan de la Rambla		
Corona Forestal	Varios municipios	
Parque Nacional del Teide	Varios municipios	Espacio Natural Protegido (ENP)
T-34 Campeches, Tigaiga y Ruíz	Varios municipios	

Nombre	Municipio	Clasificación
T-42 Barranco de Ruíz		
T-11 Corona Forestal	Varios municipios	
T-0 El Teide		

Fuente: Cabildo de Tenerife.

5.1.3 Zona de Especial Protección para las Aves (ZEPA).

Nombre	Municipio	Clasificación
Tigaiga	Varios municipios	Zona de Especial Protección para las Aves (ZEPA)
Montes y cumbre de Tenerife	Varios municipios	
Acantilados de Santo Domingo	La Guancha	

Fuente: Cabildo de Tenerife.

En tramitación

5.2 Tipo Social

5.2.1 Centros Asistenciales. Centro de Día.

Nombre	Clasificación	Municipio	Dirección
Centro Sociosanitario de La Guancha	Centro de día	La Guancha	C/ Solitica, S/n 38440

Fuente: Cabildo de Tenerife.

5.2.2 Centros Asistenciales. Centros de Personas con Discapacidad. *

Nombre	Clasificación	Municipio	Dirección
Centro Ocupacional Ntra. Sra. del Amparo	Centro de personas con discapacidad	Icod de los Vinos	C/ Senecio, 9 38430 Icod de Los Vinos
Centro Ocupacional Jaramago			Avda. Príncipe de España, 44 38430 Icod De Los Vinos
Centro Ocupacional La Guancha		La Guancha	C/ San Antonio, 11 38440 La Guancha.
Centro Ocupacional San Juan de La Rambla		San Juan de la Rambla	C/ El Lomo, S/n 38420 San Juan de La Rambla

Fuente: Cabildo de Tenerife.

5.2.3 Centros Asistenciales. Residencias para la Tercera Edad. *

Nombre	Clasificación	Municipio	Dirección
Centro Sociosanitario San Juan de La Rambla. Residencia	Residencia tercera edad	San Juan de la Rambla	C/El Rosario San José, S/n 38420 San Juan de la Rambla
Centro Sociosanitario del Norte (atención Diurna Y Residencial)		Icod de los Vinos	C/ Las Gaviotas, 22 38430 Icod de Los Vinos
Hospital de La Santísima Trinidad			C/ Las Gaviotas, 22 38437 Icod de los Vinos
Centro Sociosanitario del Norte			C/ Las Gaviotas, 22 38430 Icod de los Vinos
Casa de Acogida Jesús de Nazaret			C/ El Cardonal, S/n 38430 Icod de los Vinos
Centro Sociosanitario de La Guancha. Residencia		La Guancha	C/ Solitica, S/n 38440 La Guancha.
Residencia Geriátrica Santo Domingo		La Guancha	Avda. VIII de Agosto, 1 38440 La Guancha.

Fuente: Cabildo de Tenerife.

5.2.4 Centros Educativos. Centros de Educación infantil/preescolar. *

Nombre	Municipio	Dirección
EEI Las Rosas	San Juan de la Rambla	C/ Las Agoitas, 2. 38428 Las Rosas
EEI Trompita		C/ Las Monjas, S/N - Urb. Las Monjas. 38420
CPEI Topolino	Icod de los Vinos	Avda. Chincanaryros, 20 - 2o Camino del Almendral. 38430 Icod de los Vinos

Fuente: Cabildo de Tenerife.

5.2.5 Centros Educativos. Centros de Educación Primaria/secundaria/especial. *

Nombre	Municipio	Dirección
CEIP Santo Domingo	La Guancha	C/ Peatonal La Iglesia, S/N. 38437 Santo Domingo
CEIP Plus Ultra		Avda. Hipólito Sinforiano, S/N. 38440 La Guancha
CEIP Buen Paso I	Icod de los Vinos	C/ La Pardela, 6. 38437 Buen Paso
CEIP Emeterio Gutiérrez Albelo		C/ Elías Serra Rafols, 4 (El Paredín). 38430 Icod de los Vinos
IES San Marcos		C/ Elías Serra Rafols, 9 (El Paredín). 38430 Icod de los Vinos
IES Nicolás Estévez Borges		C/ Elías Serra Rafols, 6 (El Paredín). 38430 Icod de los Vinos

Nombre	Municipio	Dirección
IES Lucas Martín Espino		C/ Antonio Pérez Díaz, 22. 38430 Icod de los Vinos (Icod de los Vinos)
CEIP La Mancha		C/ La Yedra, 5. 38437 La Mancha (Icod de los Vinos)
CEIP Enrique González Martín		C/ La Palma, 4. 38434 Santa Bárbara
CEIP Llanito Perera		C/ Llanito Perera, 39. 38434 Santa Bárbara
CEIP Francisco Afonso Carrillo		La Vera Baja, 2. 38428 San José
CEIP Ángel Guimerá	San Juan de la Rambla	C/Obispo Pérez Cáceres, 10. 38420 San Juan de la Rambla
IES La Guancha	La Guancha	Avda. Cristóbal Barrios Rodríguez. 38440 La Guancha
CEIP Baldomero Bethencourt Francés	Icod de los Vinos	C/ Antonio Pérez, 20. 38430 Icod de los Vinos
IES San Juan de la Rambla	San Juan de la Rambla	C/Adán Martín, S/N - San José. 38428 San Juan de la Rambla

Fuente: Cabildo de Tenerife.

5.2.6 Centros Sanitarios. Consultorio Local.

Nombre	Municipio	Dirección
Consultorio Local de San Josa	San Juan de la Rambla	C/ Consuelo Reyes Gil, S/n, 38428, San Juan De La Rambla
Consultorio Local de San Juan de la Rambla		C/ Obispo Pérez Cáceres, N 24, 38420, San Juan De La Rambla
Consultorio Local de Santo Domingo	La Guancha	C/ 8 De Agosto, S/n, 38437, La Guancha.
Punto de Atención Continuada de Icod de los Vinos	Icod de los Vinos	C/ Las Gaviotas, 22 Buen Paso, 38223, Icod De Los Vinos
Punto de Atención Continuada de La Guancha	La Guancha	Avda. Cristóbal Barrios Rodríguez, S/n, 38440, La Guancha.

Fuente: Cabildo de Tenerife.

5.2.7 Centros Sanitarios. Centro de Salud. *

Nombre	Clasificación	Municipio	Dirección
Centro de Salud de La Guancha	Centro de salud	La Guancha	Avda. Cristóbal Barrios Rodríguez, S/n, 38440, La Guancha

Fuente: Cabildo de Tenerife.

5.2.8 Centros Sanitarios. Hospital. *

Nombre	Clasificación	Municipio	Dirección
Centro de Atención Especializada Hospital del Norte	Hospital	Icod de los Vinos	C/ Las Gaviotas, 22 Buen Paso, 38223, Icod De Los Vinos

Fuente: Cabildo de Tenerife.

5.2.9 Comercio. Centros Comerciales. *

Nombre	Actividad	Dirección
Centro Comercial Las Ferias	Centro Comercial	Avda. Hipólito Sinforiano, Plaza de Las Ferias. 38440
Centro Comercial Puesta de Sol		C/ Los Viñáticos

Fuente: Cabildo de Tenerife.

5.2.10 Patrimonio Cultural. Bien de Interés Cultural. *

Nombre	Municipio	Categoría
Iglesia de San José	San Juan de la Rambla	Monumento
Ermita de Nuestra Señora del Buen Paso	Icod de los Vinos	Sitio Histórico
Barrio de Los Quevedos	San Juan de la Rambla	

Nombre	Municipio	Categoría
Acantilado de San Juan de la Rambla y Laderas de los Barrancos de la Chaurera y Ruíz	Los Realejos	Zona Arqueológica
La Villa de San Juan de la Rambla	San Juan de la Rambla	Conjunto Histórico
Cueva de Los Guanches	Icod de los Vinos	Zona Arqueológica

Fuente: Cabildo de Tenerife.

5.2.11 Población. Núcleos de Población. *

Núcleo	Población Total	Hombres	Mujeres	De 0 a 4	De 5 a 14	Más de 65	Diseminado
Aguas (Las)	362	182	180	12	17	68	Si
Amparo (El)	69	35	34	3	3	15	Si
Buen Paso	2.188	1.074	1.114	68	73	531	Si
Convento (El)	33	16	17	0	0	0	Si
Crucitas (Las)	60	28	32	0	0	0	Si
Cueva del Viento	2.197	1.081	1.117	71	88	430	Si
Florida (La)	486	239	247	11	22	97	Si
Guancha (La)	3.210	1.554	1.656	126	145	662	Si
Hoya Los Pablos	106	54	52	0	0	0	Si
Icod de Los Vinos	174	84	90	6	7	38	Si
Icod El Alto	13	6	7	0	1	3	No

Núcleo	Población Total	Hombres	Mujeres	De 0 a 4	De 5 a 14	Más de 65	Diseminado
Llano de Mendez	35	21	14	0	0	0	Si
Lomo Blanco	10	3	7	0	0	0	No
Longueras (Las)	132	73	59	0	0	0	Si
Mancha (La)	3.119	1.522	1.597	115	142	531	Si
Montañetas (Las)	102	51	51	0	0	0	Si
Pinalete (El)	170	90	80	0	0	0	No
Realejos (Los)	38	19	19	1	2	6	Si
Rosario (El)	3	1	1	0	0	0	Si
Rosas (Las)	1.070	539	531	26	56	196	Si
San Felipe	1.954	961	992	83	111	255	Si
San José	1.717	848	869	83	96	282	Si
San Juan de La Rambla	798	384	414	17	17	233	Si
San Marcos	288	149	139	8	11	66	Si
Santa Bárbara	1.820	925	895	55	88	370	Si
Santa Catalina	472	237	235	16	16	128	Si
Santo Domingo	979	473	506	35	49	170	Si
Sorribas (Las)	53	24	29	0	0	0	Si
Tierra de Costa	64	30	34	0	0	0	Si
Vera (La)	551	281	270	24	26	85	Si
TOTAL	22.272	10.986	11.287	760	968	4.166	-

Fuente: Cabildo de Tenerife e ISTAC (2017).

5.2.12 Turismo. Hotel/casa Rural. *

Nombre	Clasificación	Aparcamiento	Nº de plazas
Casa El Cantito	Casa rural		0
Alenes del Mar, Los			0
Mortero	Casa rural		0
Uchan, Casa			0
Breveritas (Las)			0
Casa Pachele			0
Pino (Los)			0
Casa Montiel			0
Casa Rosalia			0
Finca San Juan		Hotel rural	

Fuente: Cabildo de Tenerife.

En tramitación

5.2.13 Usos Recreativos, de Ocio y Esparcimiento. Campos de Fútbol. *

Nombre	Agua	Electricidad	Acceso minusválidos	Aparcamientos	Sup. Cubierta (m ²)	Sup. Aire libre (m ²)	Nº de camas	Cocina	Aforo	Nº WC	Nº duchas
Cancha El Bache				0	0	0	0		0	0	0
Cancha La Deseada				0	0	0	0		0	0	0
Estadio Municipal de Fútbol El Molino				0	0	0	0		0	0	0
Cancha Vera Baja				0	0	0	0		0	0	0
Campo Municipal de Fútbol Los Quevedos				0	0	0	0		0	0	0
Cancha San Juan de la Rambla				0	0	0	0		0	0	0
Campo Municipal de Fútbol Las Aguas				0	0	0	0		0	0	0
Cancha San Juan de la Rambla				0	0	0	0		0	0	0
Cancha Santo Domingo				0	0	0	0		0	0	0
Estadio Municipal de Fútbol Monte Froo				0	0	0	0		0	0	0

Nombre	Agua	Electricidad	Acceso minusválidos	Aparcamientos	Sup. Cubierta (m ²)	Sup. Aire libre (m ²)	Nº de camas	Cocina	Aforo	Nº WC	Nº duchas
Cancha La Crucillada				0	0	0	0		0	0	0
Cancha Las Rosas				0	0	0	0		0	0	0
Municipal La Guancha				0	0	0	0		0	0	0

Fuente: Cabildo de Tenerife.

5.2.14 Usos Recreativos, de Ocio y Esparcimiento. Polideportivos. *

Nombre	Agua	Electricidad	Acceso minusválidos	Aparcamientos	Sup. Cubierta (m ²)	Sup. Aire libre (m ²)	Nº de camas	Cocina	Aforo	Nº WC	Nº duchas
Polideportivo Municipal Buen Paso				0	0	0	0		0	0	0
Polideportivo Municipal Sergio Fuentes González				0	0	0	0		0	0	0
Pabellón Municipal Josa Leonardo Rodríguez García				0	2479	0	0		0	0	0

Nombre	Agua	Electricidad	Acceso minusválidos	Aparcamientos	Sup. Cubierta (m ²)	Sup. Aire libre (m ²)	Nº de camas	Cocina	Aforo	Nº WC	Nº duchas
Polideportivo Municipal Toni Zamora				0	0	0	0		0	0	0
Polideportivo Municipal San Marcos				0	0	0	0		0	0	0
Pabellón I.E.S. La Guancha				0	1769	0	0		0	0	0
Polideportivo Municipal El Farrobo				0	0	0	0		0	0	0
Polideportivo Municipal El Castillo				0	0	0	0		0	0	0
Pabellón Municipal				0	1950	1219	0		0	0	0
Polideportivo Municipal Las Cucharas				0	0	0	0		0	0	0
Polideportivo Municipal Santo Domingo				0	0	0	0		0	0	0

5.2.15 Usos Recreativos, de Ocio y Esparcimiento. Parque Público. *

Nombre	Municipio	Sup. Cubierta (m ²)	Sup. Aire libre (m ²)	Sup. Solar (m ²)	Agua	Saneamiento	Electricidad	Comedor	Juegos inf.	Otras
Parque Infantil El Farrobo	La Guancha	0	450	450	1	0	1	0	1	0
Parque Infantil Las Montañetas		0	450	450	1	0	1	0	1	0
Parque Infantil Santa Catalina		0	1890	1890	1	0	1	0	1	0
Parque Infantil Santo Domingo		0	243	243	1	0	1	0	1	0
Parque Infantil El Vínculo		0	780	780	1	0	1	0	1	0
Parque Infantil Las Cucharas		0	139	139	0	0	1	0	1	0
Parque Infantil Plaza A.F.A.		0	100	470	0	0	1	0	1	0
Parque Urbanización San Andrés	Icod de los vinos	0	265	265	1	0	1	0	1	0
Parque Infantil Buen Paso		0	300	1850	1	0	1	0	1	0
Parque Infantil La Mancha		0	160	160	0	0	0	0	1	0

Nombre	Municipio	Sup. Cubierta (m ²)	Sup. Aire libre (m ²)	Sup. Solar (m ²)	Agua	Saneamiento	Electricidad	Comedor	Juegos inf.	Otras
Parque Infantil Llanito Perera		0	125	125	0	0	0	0	1	0
Parque Infantil Las Lajas		0	97	97	0	0	0	0	1	0
Parque Infantil Las Aguas		0	84	84	0	0	0	0	0	1
Parque Biosaludable		0	315	315	1	0	0	0	0	1
Parque Infantil Los Canarias		0	1108	1108	1	0	0	0	1	1
Parque Recreativo Fuente La Zarza	San Juan de la Rambla	0	1750	1750	0	0	0	0	0	1
Parque Antonio Montes		0	275	275	1	0	0	0	1	1
Parque Recreativo El Saucito		0	996	996	1	0	0	0	0	1
Parque Infantil Tabaiba		0	441	441	1	0	1	0	1	0

Fuente: UNIFICA.

5.2.16 Usos Recreativos, de Ocio y Esparcimiento. Zona de Acampada.

Nombre	Agua	Electricidad	Acceso minusválidos	Aparcamientos	Sup. Cubierta (m ²)	Sup. Aire libre (m ²)	Nº de camas	Cocina	Aforo	Nº WC	Nº duchas
Zona de acampada Barranco Fuente de Pedro				0	0	0	0		150	0	0
Zona de acampada La Tahona				0	0	0	0		0	0	0
Zona de acampada El Lagar				57	0	0	0		30	0	0
Zona de acampada Las Hayas				20	0	0	0		30	0	0
Campamento Barranco de la Arena				50	0	0	0		100	0	0
Campamento El Lagar				57	0	0	0		70	0	0

Fuente: Cabildo de Tenerife.

5.2.17 Usos Recreativos, de Ocio y Esparcimiento. Área Recreativa.

Nombre	Agua	Electricidad	Acceso minusválidos	Aparcamientos	Sup. Cubierta (m ²)	Sup. Aire libre (m ²)	Nº de camas	Cocina	Aforo	Nº WC	Nº duchas
Área Recreativa La Tahona				0	0	0	0		200	0	0
Área Recreativa El				57	0	0	0		180	0	0

Nombre	Agua	Electricidad	Acceso minusválidos	Aparcamientos	Sup. Cubierta (m ²)	Sup. Aire libre (m ²)	Nº de camas	Cocina	Aforo	Nº WC	Nº duchas
Lagar											
Área Recreativa Las Hayas				20	0	0	0		200	0	0
Área recreativa				0	0	0	0		0	0	0
Zona Recreativa Barranco de Ruiz				0	0	0	0		0	0	0
Zona Recreativa Santa Catalina				0	0	0	0		0	0	0
Zona Recreativa El Pinalete				0	0	0	0		0	0	0
Área recreativa				0	0	0	0		0	0	0

Fuente: Cabildo de Tenerife.

5.2.18 Usos Recreativos, de Ocio y Esparcimiento. Casa de la Juventud.

Nombre	Agua	Electricidad	Acceso minusválidos	Aparcamientos	Sup. Cubierta (m ²)	Sup. Aire libre (m ²)	Nº de camas	Cocina	Aforo	Nº WC	Nº duchas
Casa de La Juventud de San Juan de La Rambla				0	0	0	0		0	0	0
Casa de La Juventud de La Guancha				0	0	0	0		0	0	0

Fuente: Cabildo de Tenerife.

5.2.19 Usos Recreativos, de Ocio y Esparcimiento. Aula de la Naturaleza.

Nombre	Agua	Electricidad	Acceso minusválidos	Aparcamientos	Sup. Cubierta (m ²)	Sup. Aire libre (m ²)	Nº de camas	Cocina	Aforo	Nº WC	Nº duchas
Aula de la Naturaleza Barranco de la Arena				50	0	0	0		32	0	0

Fuente: Cabildo de Tenerife.

5.2.20 Usos Recreativos, de Ocio y Esparcimiento. Piscina Pública.

Nombre	Agua	Electricidad	Acceso minusválidos	Aparcamientos	Sup. Cubierta (m ²)	Sup. Aire libre (m ²)	Nº de camas	Cocina	Aforo	Nº WC	Nº duchas
Piscina Municipal Icod de los Vinos				0	1238	1798	0		0	0	0
Piscina Municipal Las Aguas				0	0	0	0		0	0	0

Fuente: Cabildo de Tenerife.

5.2.21 Usos Recreativos, de Ocio y Esparcimiento. Centro Cultural.

Nombre	Agua	Electricidad	Acceso minusválidos	Aparcamientos	Sup. Cubierta (m ²)	Sup. Aire libre (m ²)	Nº de camas	Cocina	Aforo	Nº WC	Nº duchas
Espacio Cultural Tabaiba (Centro Cultural Tabaiba)				0	0	0	0		0	0	0

5.2.22 Usos Recreativos, de Ocio y Esparcimiento. Miradores.

Nombre	Agua	Electricidad	Acceso minusválidos	Aparcamientos	Sup. Cubierta (m ²)	Sup. Aire libre (m ²)	Nº de camas	Cocina	Aforo	Nº WC	Nº duchas
Mirador				0	0	0	0		0	0	0
Mirador				0	0	0	0		0	0	0
Mirador				0	0	0	0		0	0	0
Mirador del Charco				0	0	0	0		0	0	0
Mirador				0	0	0	0		0	0	0
Mirador Charco del Viento				0	0	0	0		0	0	0

Fuente: Cabildo de Tenerife.

5.2.23 Usos Recreativos, de Ocio y Esparcimiento. Auditorio.

Nombre	Agua	Electricidad	Acceso minusválidos	Aparcamientos	Sup. Cubierta (m ²)	Sup. Aire libre (m ²)	Nº de camas	Cocina	Aforo	Nº WC	Nº duchas
Circuito de Automodelismo La Guancha				0	0	0	0		0	0	0
Circuito de Automodelismo Las Cucharas				0	0	0	0		0	0	0

Fuente: Cabildo de Tenerife.

5.2.24 Usos Recreativos, de Ocio y Esparcimiento. Campo de Mini Golf

Nombre	Agua	Electricidad	Acceso minusválidos	Aparcamientos	Sup. Cubierta (m ²)	Sup. Aire libre (m ²)	Nº de camas	Cocina	Aforo	Nº WC	Nº duchas
Mini Golf				0	0	0	0		0	0	0

Fuente: Cabildo de Tenerife.

5.2.25 Usos Recreativos, de Ocio y Esparcimiento. Terrero de Lucha Canaria.

Nombre	Agua	Electricidad	Acceso minusválidos	Aparcamientos	Sup. Cubierta (m ²)	Sup. Aire libre (m ²)	Nº de camas	Cocina	Aforo	Nº WC	Nº duchas
Terrero Municipal de Lucha				0	0	0	0		0	0	0

Fuente: Cabildo de Tenerife.

5.2.26 Usos Recreativos, de Ocio y Esparcimiento. Centro Hípico.

Nombre	Agua	Electricidad	Acceso minusválidos	Aparcamientos	Sup. Cubierta (m ²)	Sup. Aire libre (m ²)	Nº de camas	Cocina	Aforo	Nº WC	Nº duchas
Centro Hípico Riendas Vivas				0	0	0	0		0	0	0

Fuente: Cabildo de Tenerife.

5.2.27 Usos Recreativos, de Ocio y Esparcimiento. Centro de Visitantes.

Nombre	Agua	Electricidad	Acceso minusválidos	Aparcamientos	Sup. Cubierta (m ²)	Sup. Aire libre (m ²)	Nº de camas	Cocina	Aforo	Nº WC	Nº duchas
Cueva del Viento				0	0	0	0		0	0	0

Fuente: Cabildo de Tenerife.

En tramitación

5.3 Tipo Tecnológico

5.3.1 Infraestructuras Hidráulicas. Galerías.*

Nombre	Clasificación	Municipio	Caudal (L/s)
Lomo de la Campana	Galerías	La Guancha	0,8
Álamo o Agujero		San Juan de la Rambla	1,28
Agua Grande 1			0,65
Agua Grande (Baja) o Saucito (El)			0,1
Banana (La) (2)		Icod de los Vinos	0,07
Monte Frío		La Guancha	13,46
Gotera (La)			3,72
Pinalete (El)			4,55
Barranco de las Animas			7,33
Fuente de las Mesas			1,84
Canarios (Los) o Monjas (Las)		San Juan de la Rambla	1,07
Bucio (El)			1
Partido (El)			7,37
Chaurera (La)			1,94
Laurel (El)			0,6
Derriscadero		La Guancha	1,99

Nombre	Clasificación	Municipio	Caudal (L/s)
Santa Teresa			11,5
Palomos (Los)			11,25
San Agustín			1
Longueras (Las)			0,8
Reventón (El)		Icod de los Vinos	5,37
Hondura (La) (1)			8,83
Salto del Frontón		La Guancha	5,43
Fuente de Pedro 1			0,1
Obispo (El) o Rabasa		San Juan de la Rambla	1
Lomo Colorado o Madroñal (El)		La Guancha	3,3
Bilbao		San Juan de la Rambla	12,02
Vergara 2		La Guancha	50,8
Hoya del Cedro		Icod de los Vinos	102,82
Fuente de Pedro 2		San Juan de la Rambla	1,6
Barranco de Vergara o Corral del Paso		La Guancha	250,63

Fuente: Cabildo de Tenerife.

5.3.2 Infraestructuras Hidráulicas. Pozos. *

Nombre	Clasificación	Municipio	Cauda (L/s)
Barranco Ruíz	Pozos	Los Realejos	6,2
Cueva del Viento		Icod de los Vinos	15,3
Llanos		La Guancha	7,7

Fuente: Cabildo de Tenerife.

5.3.3 Infraestructuras Hidráulicas. Desaladoras/tratamiento de agua salobre. *

Nombre	Clasificación	Municipio
E.D.A.S. El Reventón. Icod II	Desaladora	Icod de los Vinos
E.D.A.S. Cruz de Tarife. La Guancha		La Guancha
E.D.A.S. Altos de Icod. Icod I		Icod de los Vinos

Fuente: Cabildo de Tenerife.

5.3.4 Infraestructuras Hidráulicas. Balsas. *

Nombre	Clasificación	Municipio	Capacidad (m ³)
Llanos de Mesa	Presas y balsas	San Juan de la Rambla	175.961
Buen Paso		Icod de los Vinos	150.788
La Florida			161.834
La Tabona		La Guancha	149.241

Fuente: Cabildo de Tenerife.

5.3.5 Infraestructuras Hidráulicas. Depósitos de Abasto Urbano. *

Nombre	Clasificación	Municipio	Capacidad (m ³)
La Candelaria I	Depósito abasto urbano	Icod de los Vinos	600
La Candelaria III			6.200
La Candelaria III			5.300
El Reventón			1.400
Los Márquez			2.300
Redondo			15
Pino Valois			500
La Peaa		San Juan de la Rambla	1000
La Florida		Icod de los Vinos	450
Llanito Perera			400

Nombre	Clasificación	Municipio	Capacidad (m ³)
Castro III			3.600
Pinalete		La Guancha	240
Guancha Bajo (Las Caeadas)			240
La Guancha (Monte Freo)			10.000
Farrobo			430
Cruz Tarifas			3.500
Poncio			1000
Poncio I (La Pascuala)		San Juan de la Rambla	1.000
Los Canarios			2.000
Las Rosas II			1.776
La Jurdana			100
Los Cuchillos			150
Las Hayas			18
Las Almenas		Icod de los Vinos	720
Fuente Pedro		San Juan de la Rambla	0
Interno Edas Icod I		Icod de los Vinos	0
Las Correderas			15

Fuente: Cabildo de Tenerife.

5.3.6 Infraestructuras Hidráulicas. Red básica de Transporte de agua. *

Nombre	Municipio	Clasificación	Longitud (km)
Conducción El Tanque - San Juan de la Rambla	Varios municipios	Canales	8,36
Canal del Bco. de Vergara	Varios municipios		13,68
Canal Rambla-Orotava	Los Realejos		0,55
Canal del Pinalete y Gordejuela			4,21
Canal Guancha-Icod	Varios municipios		12,71
Canal de enlace (Norte-Sur)	Varios municipios		13,27

Fuente: Cabildo de Tenerife.

5.3.7 Infraestructuras Hidráulicas. Estación depuradora de agua (EDAR). *

Nombre	Clasificación	Municipio	Capacidad (m³)
Las Correderas	Depuradora	Icod de los Vinos	15
Las Hayas			18
Las Almenas		Icod de los Vinos	720

Nombre	Clasificación	Municipio	Capacidad (m³)	
Fuente Pedro		San Juan de la Rambla	0	
Interno Edas Icod I		Icod de los Vinos	0	
La Candelaria I			600	
La Candelaria II			6.200	
La Candelaria III			5.300	
El Reventón			1400	
Los Márquez			2.300	
Redondo			15	
Pino Valois			500	
La Guancha (Monte Frío)			La Guancha	10.000
Castro III			Icod de los Vinos	3.600
Poncio		San Juan de la Rambla	1.000	
Poncio I (La Pascuala)			1.000	
Los Canarias			2.000	
Las Rosas II			1.776	
La Jurdana			100	
Los Cuchillos			150	
La Pe			1.000	

Nombre	Clasificación	Municipio	Capacidad (m ³)
La Florida		Icod de los Vinos	450
Llanito Perera			400

Fuente: Cabildo de Tenerife.

5.3.8 Infraestructuras Hidráulicas. Emisario.

Nombre	Municipio	Clasificación	Longitud (m)
Emisario Submarino de Play San Marcos	Icod de los Vinos	Emisario	138

Fuente: Cabildo de Tenerife.

5.3.9 Infraestructuras vinculadas a la gestión de residuos. Planta de Transferencia. *

Nombre	Municipio
Planta de transferencia de La Guancha	La Guancha

Fuente: Cabildo de Tenerife.

5.3.10 Infraestructuras vinculadas a la Gestión de Residuos. Punto Limpio. *

Nombre	Municipio
Punto Limpio de La Guancha	La Guancha

Fuente: Cabildo de Tenerife.

5.3.11 Red Eléctrica. Líneas de Transporte de 66-220 Kv. *

Nombre	Municipio	Clasificación	Longitud (km)
66 kV Cuesta de la Villa Icod de los Vinos 2	Varios municipios	Línea de transporte (66kV-220 kV)	8,512
66 kV Cuesta de la Villa Icod de los Vinos 1			8,415
66 kV Icod de los Vinos Guía de Isora	Varios municipios		1,238

Fuente: Cabildo de Tenerife.

5.3.12 Red Eléctrica. Subestación de Transformación. *

Nombre	Municipio	Clasificación
Icod de los Vinos	Icod de los Vinos	Subestación de transformación

Fuente: Cabildo de Tenerife.

5.3.13 Red de telecomunicaciones. Antenas de Radiotelevisión y Telefonía Móvil. *

Nombre	Municipio	Titular
Antena de telefonía	La Guancha	VODAFONE
Antena de telefonía móvil - TELEFONICA		TELEFONICA
Antena de radiodifusión		RETEVISION
Antena de telefonía móvil - TELEFONICA		TELEFONICA
Antena de telefonía móvil - TELEFONICA	San Juan de la Rambla	TELEFONICA
Antena de radiodifusión		RETEVISION

5.3.14 Red Viaria. Carreteras o Vías terrestres. *

Nombre	Municipio
TF-5	Varios municipios
TF-42	
TF-342	
TF-344	
TF-351	
TF-352	
TF-366	
TF-414	
TF-362	
TF-353	

Fuente: Cabildo de Tenerife

5.3.15 Red Viaria. Puentes. *

Nombre	Situación	Longitud (m)
TF-342	Elevado	47
		21
Avda. José Antonio		46
		16

Nombre	Situación	Longitud (m)
C/ La Yedra		38
Cmno. La Pitera		38
TF-5		38
Cmno. Las Charnecas		45
TF-5		66
Cmno. La Cueva del Rey		52
Paseo de la Centinela		40
Ctra. General Orotava Guancha		62
TF-342		62
C/ Antonio Oramas		23
TF-342		52
		34
TF-5		63
TF-5		34
		32

Fuente: Cabildo de Tenerife

En tramitación

5.3.16 Red Viaria. Túneles. *

Nombre	Situación	Longitud (m)
	Subterráneo	45
TF-5		37
TF-5		56
TF-5		39
Avda. Ocho de Agosto		39
		44
TF-5		64
TF-5		329

Fuente: Cabildo de Tenerife

5.3.17 Red Viaria. Paradas de Guaguas. *

Nombre	Latitud N	Longitud W
I.E.S Lucas Martí	28,3754	-16,711
San Juan de La Rambla	28,3938	-16,6463
La Marina	28,3942	-16,6493
Santa Catalina	28,3924	-16,6599
La Uvi	28,39	-16,664

Nombre	Latitud N	Longitud W
Hoya Grande	28,389	-16,6696
Santo Domingo (T)	28,3904	-16,6718
La Madrinita	28,3875	-16,676
Las Longueras	28,3848	-16,6775
Las :Nimas	28,3813	-16,6781
Buen Paso (T)	28,3808	-16,6843
Hoya Meleque	28,3804	-16,69
Dota Juana	28,3799	-16,6934
Chincanayros (T)	28,377	-16,6982
Hoya Garces	28,375	-16,7029
La Calera	28,3751	-16,7057
La Centinela	28,3747	-16,7082
Príncipe de España	28,3729	-16,71
Príncipe de España	28,3729	-16,7099
La Centinela	28,3746	-16,7082
La Calera	28,3749	-16,7054
Hoya Garces	28,3748	-16,7029
Chincanayros (T)	28,3769	-16,6982
Dota Juana	28,3793	-16,6942

Nombre	Latitud N	Longitud W
Hoya Meleque	28,3803	-16,6896
Buen Paso (T)	28,3807	-16,6847
Las :Nimas	28,3815	-16,6778
Las Longueras	28,3862	-16,6766
Santo Domingo (T)	28,3903	-16,6718
Hoya Grande	28,3885	-16,6679
La Uvi	28,3901	-16,6633
Santa Catalina	28,3931	-16,6596
La Marina (T)	28,3942	-16,6491
San Juan de La Rambla	28,3938	-16,6454
Lomo Tieso	28,3784	-16,6362
La Portalina	28,3771	-16,639
Las Rosas	28,376	-16,6403
San José	28,3744	-16,6437
Lomo Blanco	28,3743	-16,6448
El Paso (T)	28,3737	-16,6498
La Guancha (T)	28,3743	-16,653
Villa Nueva	28,3734	-16,6559
Lomo Canelo	28,375	-16,6575
La Patrona	28,3759	-16,659
El Pinalete	28,3755	-16,6626
El Llanito Méndez	28,376	-16,6671

Nombre	Latitud N	Longitud W
Los Pablos	28,3757	-16,6694
Hoya de Los Pablos (T)	28,378	-16,6709
Las :Nimas	28,3756	-16,6739
La Cortada	28,3743	-16,678
Las Morcillas	28,3757	-16,6801
Buen Paso	28,3768	-16,6823
Dota Blanca	28,3773	-16,6861
Juan Mesa	28,3783	-16,6898
Lomo Los Giles	28,3786	-16,6928
El Almendral	28,3774	-16,6964
El Almendral	28,3773	-16,6966
Buen Paso	28,3786	-16,6928
Juan Mesa	28,3782	-16,6903
Dota Blanca	28,3771	-16,6859
Buen Paso	28,3768	-16,6823
Las Morcillas	28,3757	-16,6801
La Cortada	28,3742	-16,678
Las :Nimas	28,3755	-16,6728
Hoya de Los Pablos (T)	28,3776	-16,6704
Los Pablos	28,3755	-16,6694
El Llanito Mendaz	28,3759	-16,6672
El Pínalete	28,3755	-16,6625

Nombre	Latitud N	Longitud W
Lomo Canelo	28,375	-16,6574
La Patrona	28,3757	-16,659
Villa Nueva	28,3732	-16,6557
La Guancha (T)	28,3742	-16,6528
El Paso (T)	28,374	-16,651
Puente de La Guancha	28,3735	-16,6486
San José	28,3743	-16,6438
Lomo Blanco	28,3745	-16,6453
Las Rosas	28,3759	-16,6403
La Portalina	28,3772	-16,6386
Lomo Tieso	28,3785	-16,6361
El Paredón	28,3668	-16,71
Pie de Las Lajas	28,3652	-16,7112
Pie de Las Lajas	28,3653	-16,7107
El Paredón	28,3672	-16,7098
Cementerio de San Juan (T)	28,3878	-16,6502
19 De Marzo	28,38	-16,6478
José Esteban Rodríguez (T)	28,3802	-16,6436
Monta/Ero De Poncio	28,381	-16,6417
Las Toscas	28,3794	-16,6425
Los Herreros	28,3782	-16,6405
San José (T)	28,3753	-16,6421

Nombre	Latitud N	Longitud W
San José (T)	28,3752	-16,6421
Los Herreros	28,3782	-16,6404
Las Toscas	28,3793	-16,6423
Monta/Ero De Poncio	28,3812	-16,6415
José Esteban Rodríguez (T)	28,3803	-16,6437
19 De Marzo	28,38	-16,6477
Cementerio De San Juan (T)	28,3878	-16,6501
Fray Cristóbal Oramas	28,3676	-16,7112
El Paredón	28,3675	-16,7095
La Ladera	28,3679	-16,7073
Lomo Blanco	28,3678	-16,705
Achinech	28,3681	-16,703
La Tablada	28,3687	-16,7015
Penichet	28,3696	-16,6988
El Moleiro	28,37	-16,6963
El Ceoro	28,3703	-16,6923
Lomo De La Cruz	28,3714	-16,691
Santa Bárbara (T)	28,3716	-16,6896
Lomo de La Cruz	28,3714	-16,6912
El Ceoro	28,3702	-16,6925
El Moleiro	28,37	-16,6963
Penichet	28,3696	-16,6988

Nombre	Latitud N	Longitud W
La Tablada	28,3688	-16,7017
Achinech	28,3682	-16,7032
Lomo Blanco	28,3678	-16,7052
La Ladera	28,3679	-16,7075
El Paredón	28,3675	-16,7094
Fray Cristóbal Oramas	28,3678	-16,7112
Lourdes	28,3797	-16,721
Mony	28,3804	-16,7214
La Barriada	28,3795	-16,7228
La Barriada	28,3792	-16,7226
Mony	28,3803	-16,7215
Lourdes	28,3795	-16,7212
Los Palomos	28,3938	-16,6528
Los Palomos	28,3934	-16,6518
La Cañada (La Guancha)	28,3814	-16,6535
Hospital del Norte (T)	28,3843	-16,6845
I.E.S Icod de Los Vinos	28,369	-16,7098
I.E.S La Guancha (T)	28,3768	-16,6518
Los Palomos	28,3804	-16,6495
Los Palomos	28,3804	-16,6495
El Viento	28,3803	-16,6505
El Risco	28,3797	-16,6518

Nombre	Latitud N	Longitud W
Solítica	28,3783	-16,6521
Solítica	28,3783	-16,6522

Fuente: Cabildo de Tenerife.

5.3.18 Sector Primario. Explotaciones ganaderas. *

Nombre	Ubicación	Dirección	Municipio	Coordenada X	Coordenada Y
M ^a Candelaria Glez. Rodríguez	Cueva Del Viento	C/ Las Lajas, 16	Icod de Los Vinos	332778	3138292
Granja Lomo Blanco	Lomo Blanco - Santa Bárbara	C/ Tanausu, 65		332771	3139386
Miguel Pérez Martín	Redondo	Ctra. Redondo, Santa Barbara, 1		334138	3136981
José Cristóbal Abreu González	El Junquito - por La Florida	C/ Belmonte Bajo, 46		335828	3139861
Hernández Hernández, José Manuel	Hoya Nadia	C/ Hoya Nadia, 30		335014	3139488
Cuadras El Rosquete I	Los Quevedos - San José	C/ Nueva, 5	San Juan de La Rambla	338893	3140444
Cuadras Luis Álvarez	Finca El Sitio	C/ Lomo La Guancha, 3		338585	3139700
Francisca M ^a Pérez Rodríguez	Llanito Perera	Cmno. Pino Valoy, 18	Icod de Los Vinos	334029	3138664
Vicente Dorta Mesa	Icod El Alto	Cmno. Real, 68	Los Realejos	333529	3140264
Cuadras Luis Méndez	La Florida	C/ Jardines, 30	Icod de Los Vinos	336309	3138734
Antonio J. Rodríguez León	Cueva Del Viento	Cmno. Las Lajas, 64		332890	3138087

Nombre	Ubicación	Dirección	Municipio	Coordenada X	Coordenada Y
Jose Antonio Díaz García	San José	C/ Jose Esteban Rodriguez, S/N	San Juan de La Rambla	338902	3140463
Roque D. González Rodríguez	Llanito Perera	Pino Valoi, S/N	Icod de Los Vinos	335230	3137487
Rodríguez Rodríguez, Salvador Antonio	Santo Domingo	C/ Las Rositas, 13	La Guancha	336216	3141820
Pérez Pimentel, M ^o Isabel	Los Quevedos	Lomo Los Quevedos, 10	San Juan de La Rambla	339080	3140615
Eladio Pérez Mosegue (La Romera)	La Mosca	Santa Catalina, Pirs-La Guancha, S/N	La Guancha	337193	3141611
Vicente Pedro Plasencia Hdez.	C/ El Sol	C/ El Sol, 7		338182	3139645
Granja San Antonio, S.L.	La Ladera	Ctra. Gral. San Jose, 5	San Juan De La Rambla	338210	3141585
Granja Avícola Santa Bárbara	Santa Bárbara	C/ La Palma, 30	Icod de Los Vinos	334215	3139214

Fuente: SITCAN.

5.3.19 Sector Secundario (Industrias). Gasolinera/butano. *

Nombre	Municipio	Dirección
Icod de los Vinos	Icod de los Vinos	C-820 km 53.5, 38430
Pcan Guancha	La Guancha	Avda. Hipólito Sinforiano 8 38440
E.S. Disa Icod de los Vinos	Icod de los	Avda. Príncipes de España, 40- 38430

Nombre	Municipio	Dirección
Icod	Vinos	Barrio La Mancha- C-820 km 54, 38430
Tgas Santa Catalina (La Guancha)	La Guancha	Carretera General del Norte, Km 49. Santa Catalina. 38429
E.S. Disa Santo Domingo		Avda. 8 de Agosto 37 38440

Fuente: Cabildo de Tenerife.

En tramitación

5.3.20 Sector Secundario (Industrias). Industrias.

Nombre	Actividad	Dirección	
Carpintería Los Barbuzanos	Industria Carpintería	C/Los Barbuzanos, 5. 38441	
Depósito	Depósito Comercial Industrial	C/Poeta Viana. 38434	
Desguaces Tenerife	Industria Automoción Reciclaje	C/Bandurria. 38434	
Eipal Autos	Industria Automoción	C/Liquen	
Aluteide	Industria Carpintería Aluminio	Ctra. General TF 5 Norte. 38434	
Cerámicas Casagrande	Industria Construcción	Cm Acebuche. 38430	
Cerámicas Casagrande	Industria Construcción	Cm Acebuche. 38431	
Maderas Justo León Ramos		C/Tanganillo. 38434	
UTE Cierra Anillo Insular		Cm Hoya Garcés. 38430	
UTE Cierra Anillo Insular		Cm Hoya Garcés. 38431	
UTE Icod El Tanque		Cm Hoya Garcés. 38432	
Cristalería Drago		Industria Cristalería	C/ Bandurria. 38434
Cristalería Drago		C/ Bandurria. 38435	
Autos De La Rosa	Industria Automoción	Ctra. General TF 5 Norte. 38441	
Autolavado Santo Domingo	Industria Automoción Taller	Avda. 8 de Agosto, 6. 38441	
Taller Chencho		C/ El Caminero Peatonal, 5. 38441	
Talleres Tecnimovil		Ctra. General TF 342 La Orotava La Guancha, 40. 38428	

Nombre	Actividad	Dirección
Bodega Vi	Industria Vitivinícola	C/ El Sol, 3. 38440
Bodega Ignios Orígenes		Avda. Villanueva, 34. 38440
Bodega Balja		Ps. La Centinela, 53. 38430
Bodega Aceviao		Cm. La Patita, 63. 38438
Consejo Regulador Ycoden Guancha		C/ La Palmita, 10. 38440
Consejo Regulador DOP Islas Canarias		C/ La Palmita, 10. 38440
Comunidad de Bienes García y Ravelo	Industria Automoción Taller	Ctra. General TF 342 La Orotava La Guancha, 9. 38428
Disicod Butano y Propano	Expendedores Combustible y Gas	Ctra. General TF 342 La Orotava La Guancha, 40. 38434
Taller Acosta Icod	Industria Automoción Taller	Avda. Príncipes de España, 19. 38430
Taller Francisco Díaz		Avda. Príncipes de España, 43. 38430
Taller Juan José Hernández		Cm Real, 2. 38430
Taller Motor Sport		C/ Doctor Fleming, 44. 38440
Vadecolor Design Imprenta Digital	Imprenta Reprografía	Avda. Príncipes de España, 40. 38430
Comercial Eléctrica de Canarias COELCA	Industria Electricidad Electrónica	Ctra. General TF 5 Norte, 52. 38434
Aluminio Perfer	Industria Carpintería Aluminio	Ctra. General TF 351 San José, 71. 38428
Taller MD Par	Industria Automoción Taller	Avda. Príncipes de España, 6. 38430
Autochapa Santa Catalina		Ps. La Centinela, 2. 38430
Autorepuestos El Empalme		Ps. Canarina, 7. 38434
Taller Mecanica		C/ San Antonio, 48. 38440

Nombre	Actividad	Dirección
Bodegas Vioátigo	Industria Vitivinícola	Tr. Juandana, 1. 38440
Comercial Jaime De Paz	Industria Automoción	Ps. Canarina, 15. 38434
Comercial Arbora		Avda. Príncipes de España, 59. 38430
Alucasa	Industria Carpintería Aluminio	Cm. La Palma, 11. 38434
Taller Socas	Industria Automoción Taller	Ps. La Centinela, 71. 38430
Taller Luis		Ps. La Centinela, 86. 38430
Taller Motos	Industria Automoción Taller Motos	Ps. La Centinela, 82. 38430
Muebles Union Icod	Industria Carpintería	C/ Marcos Bethencourt Castro, 19. 38430
Comercial Pepin	Industria Automoción Repuestos Accesorios	Ps. La Centinela, 84. 38430
Dyrca Sport	Industria Automoción Taller	Ctra. General TF 342 La Orotava La Guancha, 15. 38428
Pavimentos El Amparo	Industria Construcción	C/ Escobón, 27. 38434
Aluminios Guancha	Industria Carpintería Aluminio	Ctra. General TF 342 La Orotava La Guancha, 12. 38434
Eipal Autos	Industria Automoción	C/ El Timple, 12. 38434
Eipal Autos		C/ Liquen, 2. 38434
Eipal Autos		C/ Liquen, 2. 38434
Desguaces Tenerife	Industria Automoción Reciclaje	C/ El Timple, 19. 38434
ORVECAME Organización Vehículos Cabrera Medina	Industria Automoción	C/ Liquen, 6. 38434
Electro Auto Garipan		Cm. Acebuche, 7. 38430

Nombre	Actividad	Dirección
Autorepuestos Royca Tenerife	Industria Automoción Repuestos Accesorios	Cm. Acebuche, 8. 38430
Taller Mencey	Industria Automoción Taller	C/ Poeta Viana, 5. 38434
Zurich Taller La Guancha		C/ Solítica, 36. 38440
Taller Chapa y Pintura La Vera		Ctra. La Vera Alta, 14. 38428
Taller Mecánica San José		Ctra. General TF 351 San José, 30. 38428
Neumáticos Gómez Pozzi		C/ El Timple, 3. 38434
Taller Mecánica Devora		Ctra. General TF 351 San José, 1. 38420
Aluminios Robego		Industria Carpintería Aluminio
Antonio y Alis	Industria Cerrajería	Ctra. General TF 342 La Orotava La Guancha, 25. 38428
Cerrajería Aluminios Reyes		C/ Lomo Guanche, 8. 38428
Aluminios Guancha	Industria Carpintería Aluminio	Ctra. General TF 342 La Orotava La Guancha, 12. 38434
Maderas Justo León Ramos	Industria Construcción	C/ Bandurria, 38. 38434
Maderas Justo León Ramos		C/ Bandurria, 1. 38434
Maderas Jesús Acosta		C/ El Timple, 4. 38434
Pinturas Juno		Cm. Acebuche, 4. 38430
Cristalería Drago	Industria Cristalería	C/ Bandurria, 19. 38434
Sillas Perdígón	Industria Hogar Muebles Electrodomésticos	C/ Bandurria, 5. 38434
Taller La Guancha	Industria Automoción Taller	Rb. Cristóbal Barrios Rodríguez, 14. 38440

Nombre	Actividad	Dirección
Fesilman Chocolates La Candelaria	Industria Alimentación	C/ El Timple, 15. 38434
Autorepuestos La Guancha	Industria Automoción Repuestos Accesorios	Avda. Hipólito Sinforiano, 1. 38440
Servicio Firestone	Industria Automoción Taller	Avda. Hipólito Sinforiano, 3. 38440
Auto Electro Sprint	Industria Automoción	Ctra. General TF 342 La Orotava La Guancha, 7. 38428
Autorepuestos San José	Industria Automoción Repuestos Accesorios	Ctra. General TF 351 San José, 30. 38428
Taller Gridel Sport	Industria Automoción Taller	C/ La Caldera, 3. 38440
Taller Nicanor	Industria Automoción Taller	C/ El Caminero Peatonal Transversal, 3. 38441
Bodegas Vidamontes	Industria Vitivinícola	Avda. Villanueva, 34. 38440
Fábrica Pavimar	Industria Construcción	C/ Nevadilla, 15. 38434
Hierros y Laminados Norte		C/ Nevadilla, 9. 38434
Construcciones Felipe Méndez		C/ Bandurria, 17. 38434
Roelda Construcciones		Ctra. General TF 342 La Orotava La Guancha, 15
Antonio Afonso		C/ El Timple, 13. 38434
Industrias Berger Icod	Industria Otro tipo	C/ Nevadilla, 13. 38434
Vinatea Canarias	Industria Vitivinícola	Cm. Acebuche, 12. 38430
Hostelca Icod	Industria Hostelería	Avda. Chincanayros, 37. 38434
Fedes Ascensores	Industria Construcción	Avda. Veinticinco de Noviembre, 3. 38441
Taller Guanche y Aguilar	Industria Automoción Taller	Ctra. General TF 5 Norte. 38441

Nombre	Actividad	Dirección
Lavawell	Industria Lavandería Tintorería	C/ Bandurria, 32. 38434
Jose & Arturo	Industria Carpintería Metálica	C/ Poeta Viana, 7. 38434
Autos Zebenzui y Manolo	Industria Automoción	Tr. Juandana, 3. 38441
Taller Paulo Almeida	Industria Automoción Taller	Ctra. General TF 342 La Orotava La Guancha, 13. 38434
Talleres Chinae		Ps. Concepcion Castillo Romero, 29. 38434
Taller Francisco Martin		Cm. La Patita, 42. 38438
Talleres DRV Icod		Ctra. General TF 342 La Orotava La Guancha, 34. 38434
Taller Anastasio		C/ Fray Cristóbal Oramas, 56. 38430
Taller Cristo Garcia		C/ Lomo Guancho, 15. 38428
Vertedero de Residuos Sólidos PT 1		Industria Residuos Urbanos
Pinturas Or.Ma Procolor	Industria Construcción	Avda. Príncipes de España, 44. 38430
Punto Limpio La Guancha	Industria Residuos Urbanos	Tr. Juandana, 6. 38441
Dorta e Hijos	Industria Lavandería Tintorería	Cm. Lomo de la Cruz, 4. 38434
Taller Sheiluz	Industria Automoción Taller	Ctra. General TF 351 San José, 107. 38428
Taller Cristian Mesa	Industria Automoción Taller	Ctra. General TF 351 San José, 25
Materiales San José	Industria Construcción	Ctra. General TF 351 San José, 39. 38428
Antonio Afonso	Industria Otro tipo	C/ El Timple, 15. 38434
Prefabricados Dorta	Industria Construcción	Ctra. General Santa Bárbara, 8. 38434

Nombre	Actividad	Dirección
Prefabricados Santa Bárbara		Cm. Achinech, 18. 38434
Aluminios Santa Bárbara	Industria Carpintería Aluminio	Cm. Julan, 3. 38434
Sillas Perdigon	Industria Hogar Muebles Electrodomésticos	C/ Bandurria, 7. 38434
Pinturas Monto	Industria Construcción	Avda. Príncipes de España, 44
Autos El Empalme	Industria Automoción	Avda. Chincanayros, 16. 38430
Mármoles Martin	Industria Construcción	Ctra. General Santa Bárbara, 30. 38434

Fuente: Cabildo de Tenerife.

En tramitación

5.3.21 Transporte Aéreo. Helipuerto/helisuperficie. *

Nombre	Coordenada X	Coordenada Y
HORPA - Helisuperficie de Operaciones de Respuesta Aérea	338390	3140117
Helipuerto	334808	3140549
Helipuerto	336940	3136436
Helipuerto	338390	3140116

Fuente: GRAFCAN

5.3.22 Transporte Marítimo. Puertos Pesqueros.

Nombre	Clasificación	Municipio	Gestión
Puerto pesquero San Marcos	Puerto pesquero	Icod de los Vinos	

Fuente: Cabildo de Tenerife.

En tramitación