ÁREA DE PRESIDENCIA

DIRECCIÓN INSULAR DE LA OFICINA ECONÓMICA Y DEL MEDI

Unidades Orgánicas

- Coordinación y Seguimiento del MEDI

GABINETE DE LA PRESIDENCIA

- Servicio Administrativo de Presidencia
- Apoyo al Gabinete
- Protocolo
- Prensa

Entidades Adscritas

- Consejo Insular de Administraciones Territoriales (CIATT)
- Laboratorio Insular de Paisaje
- Transportes Interurbanos de Tenerife, S.A.
- Teleférico del Pico del Teide, S.A.
- Casino de Taoro, S.A.
- Casino de Playa de las Américas, S.A.
- Casino Santa Cruz, S.A.
- Litografía A. Romero, S.L.
- Fundación Canaria Correíllo La Palma
- Metropolitano de Tenerife, S.A.

ÁREA DE PRESIDENCIA II

SECRETARÍA GENERAL DEL PLENO

Servicio Administrativo de Asesoramiento Legal al Pleno y a las Comisiones Plenarias, de Registro y Fe Pública de Dichos Órganos

VICESECRETARÍA GENERAL

DIRECCIÓN DE LA ASESORÍA JURÍDICA

Servicio Administrativo de Asesoramiento Jurídico

Servicio Administrativo de Defensa Jurídica y Cooperación Jurídica Municipal (*)

Unidades Orgánicas

- Asesoramiento Legal al Pleno y a las Comisiones Plenarias, y del Registro y Fe Pública
- Apoyo al Consejo de Gobierno Insular y al Consejero-Secretario, Fe Pública y de Archivo y Documentación
- Contratación Administrativa
- Consultiva
- Defensa Jurídica y Cooperación Jurídica Municipal

Unidades Funcionales

- Archivo y Documentación

(*) Las funciones que ejerce este Servicio Administrativo son competencia de la Dirección Insular de Recursos Humanos y Defensa Jurídica

ÁREA DE PRESIDENCIA III

DIRECCIÓN INSULAR DE HACIENDA

INTERVENCIÓN GENERAL

- Servicio Administrativo de Control Interno, Fiscalización y Auditoría
  - Operaciones Corrientes
- Control Financiero
- Fiscalización de Ingresos
- Operaciones de Capital
- Apoyo Administrativo

DIRECCIÓN DE LA OFICINA DE CONTABILIDAD

- Servicio Administrativo de Contabilidad
  - Contabilidad Presupuestaria
- Contabilidad Financiera y Rendición de Cuentas
- Estabilidad Presupuestaria y Sostenibilidad Financiera

TESORERÍA

- Servicio Administrativo de Gestión Financiera y Tesorería
  - Gestión Financiera
- Apoyo Administrativo
- Tesorería

Unidades Orgánicas

Unidades Funcionales

- Nóminas y Personal
- Subvenciones y Aportaciones

ÁREA DE PRESIDENCIA IV

DIRECCIÓN INSULAR DE HACIENDA

- Servicio Administrativo de Presupuestos y Gasto Público
- Servicio Administrativo de Hacienda y Patrimonio
- Servicio Administrativo de Sector Público Insular
- Servicio Técnico de Patrimonio y Mantenimiento

Unidades Orgánicas

- Presupuestos y Gasto Público
- Ingresos y Planificación del Gasto (Fondos Externos)
- Programas
- Apoyo a los Servicios Técnicos de Mantenimiento Patrimonial y Asuntos Generales
- Patrimonio Mobiliario
- Patrimonio
- Apoyo Técnico y Administrativo
- Mantenimiento
- Estudios, Proyectos, Obras y Gestión de Espacios

Unidades Funcionales

- Gestión de Patromonio

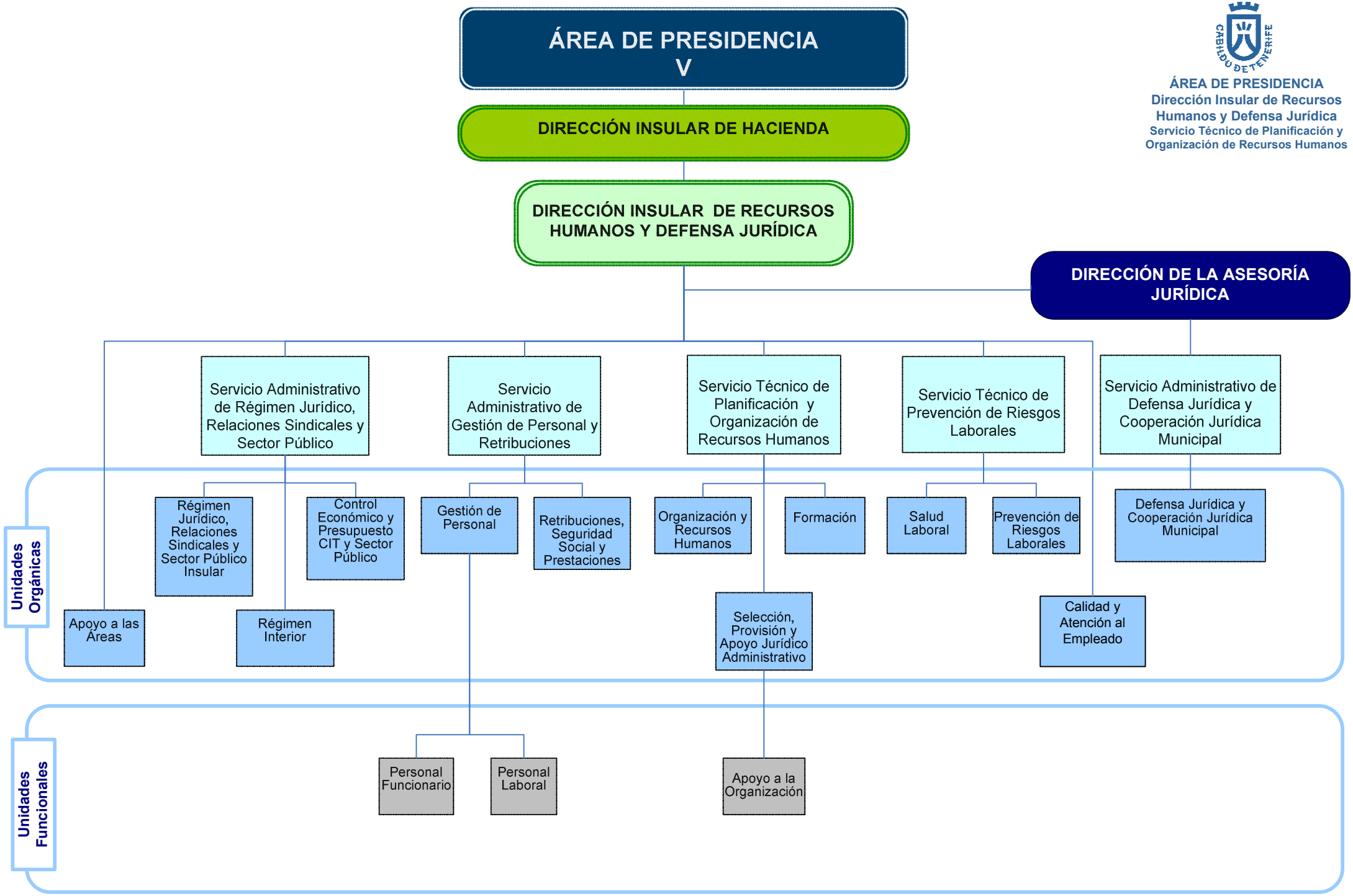
ÁREA DE PRESIDENCIA
V
DIRECCIÓN INSULAR DE HACIENDA
DIRECCIÓN INSULAR DE RECURSOS HUMANOS Y DEFENSA JURÍDICA
DIRECCIÓN DE LA ASESORÍA JURÍDICA
Servicio Administrativo de Régimen Jurídico, Relaciones Sindicales y Sector Público
Servicio Administrativo de Gestión de Personal y Retribuciones
Servicio Técnico de Planificación y Organización de Recursos Humanos
Servicio Técnico de Prevención de Riesgos Laborales
Servicio Administrativo de Defensa Jurídica y Cooperación Jurídica Municipal
Unidades Orgánicas
Régimen Jurídico, Relaciones Sindicales y Sector Público Insular
Control Económico y Presupuesto CIT y Sector Público
Gestión de Personal
Retribuciones, Seguridad Social y Prestaciones
Organización y Recursos Humanos
Formación
Salud Laboral
Prevención de Riesgos Laborales
Defensa Jurídica y Cooperación Jurídica Municipal
Apoyo a las Áreas
Régimen Interior
Selección, Provisión y Apoyo Jurídico Administrativo
Calidad y Atención al Empleado
Unidades Funcionales
Personal Funcionario
Personal Laboral
Apoyo a la Organización

ÁREA DE PRESIDENCIA VI

DIRECCIÓN INSULAR DE MOVILIDAD Y FOMENTO

- Servicio Administrativo de Movilidad y Proyectos Estratégicos
- Servicio Técnico de Movilidad y Desarrollo de Proyectos Estratégicos

Unidades Orgánicas

- Apoyo Administrativo
- Apoyo Económico - Financiero
- Transporte Guiado
- Inspección de Transportes
- Gestión de Autorizaciones

Unidades Funcionales

- Inspección
- Contrato Programa - Inspección de Concesiones
- Recursos de Expedientes Sancionadores
- Incoación y Calificación de Expedientes Sancionadores
- Recaudación – Apoyo Administrativo
- Instrucción de Expedientes Sancionadores
- Servicio Privado de Mercancías
- Servicio Público de Mercancías
- Servicio Público de Viajeros: Taxi
- Servicio Público de Viajeros Discrecionales, Regulares, Sanitarios, Funerarios
- Actividades Auxiliares: Alquiler sin Conductor

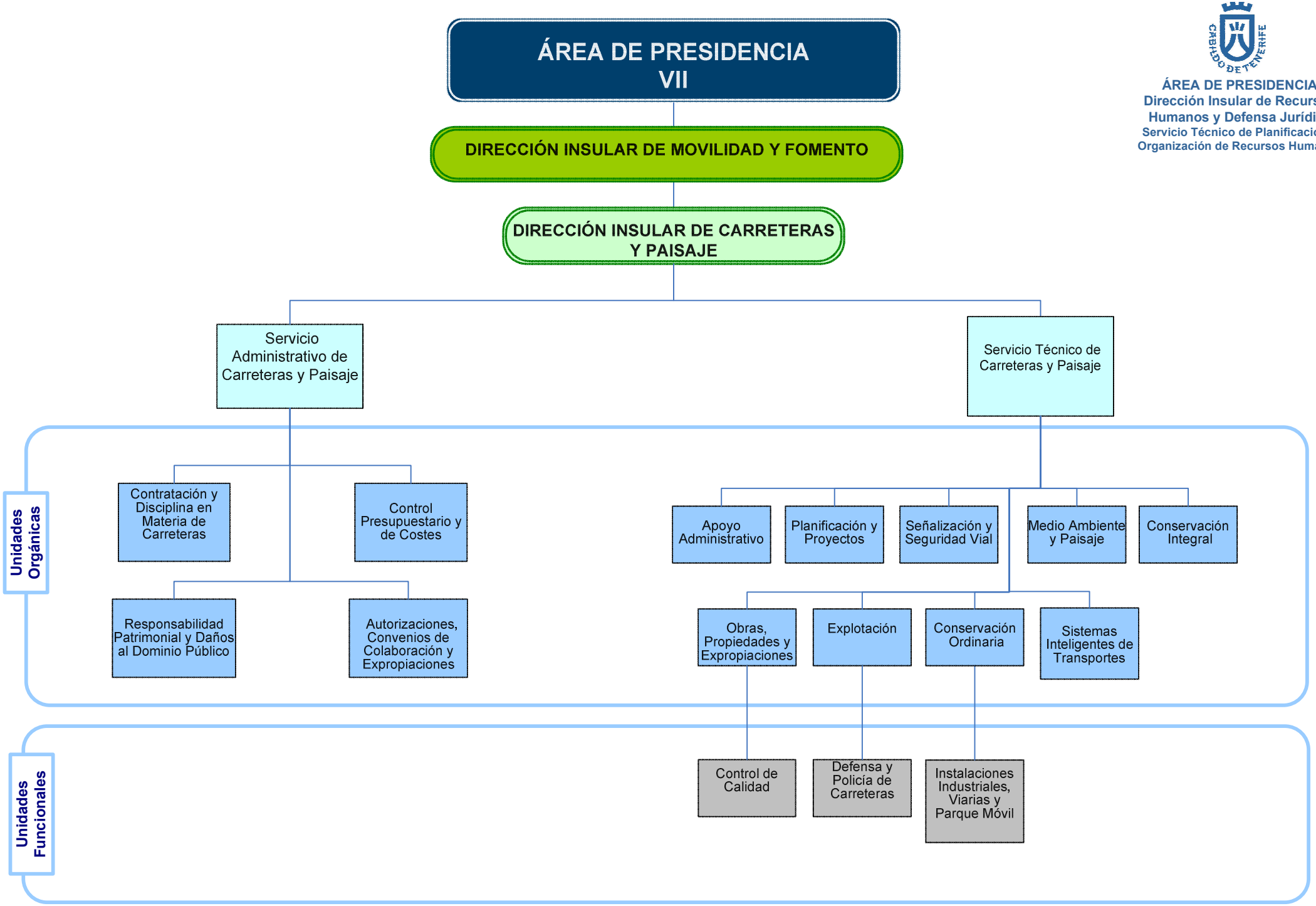
ÁREA DE PRESIDENCIA VII
DIRECCIÓN INSULAR DE MOVILIDAD Y FOMENTO
DIRECCIÓN INSULAR DE CARRETERAS Y PAISAJE
Servicio Administrativo de Carreteras y Paisaje
Servicio Técnico de Carreteras y Paisaje
Unidades Orgánicas
Contratación y Disciplina en Materia de Carreteras
Control Presupuestario y de Costes
Responsabilidad Patrimonial y Daños al Dominio Público
Autorizaciones, Convenios de Colaboración y Expropiaciones
Apoyo Administrativo
Planificación y Proyectos
Señalización y Seguridad Vial
Medio Ambiente y Paisaje
Conservación Integral
Obras, Propiedades y Expropiaciones
Explotación
Conservación Ordinaria
Sistemas Inteligentes de Transportes
Unidades Funcionales
Control de Calidad
Defensa y Policía de Carreteras
Instalaciones Industriales, Viarias y Parque Móvil

ÁREA DE COOPERACIÓN MUNICIPAL, VIVIENDA Y AGUAS

DIRECCIÓN INSULAR DE VIVIENDA

CONSEJERÍA DELEGADA EN AGUAS

Servicio Administrativo de Cooperación Municipal y Vivienda

Servicio Administrativo de Aguas

Unidades Orgánicas

- Administrativa de Cooperación Municipal y Vivienda
- Técnica de Cooperación Municipal y Vivienda

Entidades Adscritas

- Consorcio de Tributos de la Isla de Tenerife
- Organismo Autónomo Local Consejo Insular de Aguas de Tenerife
- Fundación Centro Canario del Agua
- Consorcio Isla Baja

ÁREA DE GOBIERNO ABIERTO, ACCIÓN SOCIAL Y ATENCIÓN CIUDADANA

DIRECCIÓN INSULAR DE VOLUNTARIADO Y PROMOCIÓN DE LA INCLUSIÓN SOCIAL

DIRECCIÓN DEL INSTITUTO INSULAR DE ATENCIÓN SOCIAL Y SOCIOSANITARIA (IASS)

Servicio Administrativo de Gobierno Abierto, Acción Social, Participación y Atención Ciudadana

SECRETARÍA DELEGADA DEL ORGANISMO AUTÓNOMO IASS

Unidades Orgánicas

- Apoyo Administrativo
- Atención Ciudadana
- Gobierno Abierto, Acción Social y Participación Ciudadana

Entidades Adscritas

- Instituto Médico Tinerfeño, S.A.
- Organismo Autónomo Local Instituto de Atención Social y Sociosanitaria
- Sociedad Insular de Promoción de las Personas con Discapacidad, S.L.

ÁREA DE SOSTENIBILIDAD, MEDIO AMBIENTE Y SEGURIDAD

JEFATURA FUNCIONAL DE ÁREA DE SOSTENIBILIDAD Y MEDIO AMBIENTE

Unidades Orgánicas

- Servicio Administrativo de Medio Ambiente
  - Infracciones Medioambientales y Caza
  - Recursos Informáticos
  - Coordinación
- Servicio Administrativo de Gestión Económica de Medio Ambiente
  - Apoyo Administrativo
  - Contratación, Presupuestos y Desarrollo Sostenible
- Servicio Técnico de Gestión Ambiental
  - Apoyo Administrativo
  - Parque Rural de Anaga
  - Gestión Territorial Sur
  - Parque Rural de Teno
  - Gestión Territorial Norte
  - Biodiversidad
  - Planeamiento e Impacto Medioambiental
- Servicio Técnico de Planificación y Proyectos Forestales
  - Apoyo Administrativo
  - Infraestructuras e Hidrología
  - Conservación y Restauración Forestal
- Servicio Técnico de Gestión Forestal
  - Apoyo Administrativo
  - Gestión Territorial Centro
  - Gestión Territorial Este
  - Gestión Territorial Oeste
  - Incendios Forestales y Medios Asociados
- Unidad Delegada de la Comunidad Autónoma Parque Nacional del Teide

Unidades Funcionales

- Contratación
- Presupuestos
- Caza
- Flora
- Fauna
- Medios Mecánicos

Entidades Adscritas

- Consorcio de Prevención, Extinción de Incendios y Salvamento de la Isla de Tenerife

ÁREA DE SOSTENIBILIDAD, MEDIO AMBIENTE Y SEGURIDAD II

JEFATURA FUNCIONAL DE ÁREA DE SOSTENIBILIDAD Y MEDIO AMBIENTE

- Servicio Técnico de Uso Público y Educación Ambiental
  - Unidades Orgánicas
    - Planificación y Coordinación de Uso Público
    - Educación Ambiental
- Servicio Técnico de Desarrollo Sostenible
  - Unidades Orgánicas
    - Planificación y Desarrollo de Acciones Sostenibles
    - Inspección, Planificación y Gestión de Residuos
    - Apoyo Administrativo
  - Unidades Funcionales
    - Inspección
    - Planificación y Ejecución

DIRECCIÓN INSULAR DE SEGURIDAD

- Servicio Técnico de Seguridad y Protección Civil
- SECRETARÍA DELEGADA DEL CONSORCIO DE PREVENCIÓN, EXTINCIÓN DE INCENDIOS Y SALVAMENTO DE LA ISLA DE TENERIFE

ÁREA DE EMPLEO, COMERCIO, INDUSTRIA Y DESARROLLO SOCIOECONÓMICO

CONSEJERÍA DELEGADA EN EMPLEO

Unidades Orgánicas

- Servicio Administrativo de Empleo, Desarrollo Socioeconómico y Comercio
  - Promoción Socioeconómica y Comercio
  - Empleo e Industria
  - Apoyo Administrativo
- Servicio Técnico de Desarrollo Socioeconómico y Comercio
  - Apoyo Administrativo
  - Centro Insular de Calidad y Consumo Responsable
  - Banco de Datos y Centro de Documentación
  - Artesanía
  - Promoción Socioeconómica
- Servicio Técnico de Empleo
  - Promoción de Proyectos
  - Gestión de Proyectos

Unidades Funcionales

- Técnica de Actividades Clasificadas
- Administrativa de Empleo e Industria
- Datos Territoriales
- Acciones Sectoriales
- Apoyo a Emprendedores

Entidades Adscritas

- Institución Ferial de Tenerife, S.A.
- Empresa Insular de Artesanía, S.A.
- Consejo Económico y para la promoción de la competitividad
- Observatorio de la Inmigración de Tenerife (OBITEN)
- Asociación Mixta de Compensación del Polígono Valle de Güímar
- Polígono Industrial de Granadilla y Parque Tecnológico de Tenerife, S.A.
- Fundación Canaria Insular para la Formación, el Empleo y el Desarrollo Empresarial (FIFEDE)
- Sociedad de Garantías de Canarias, Sociedad de Garantías Recíprocas, S.G.R. (SOGARCAN)

ÁREA DE AGRICULTURA, GANADERÍA Y PESCA

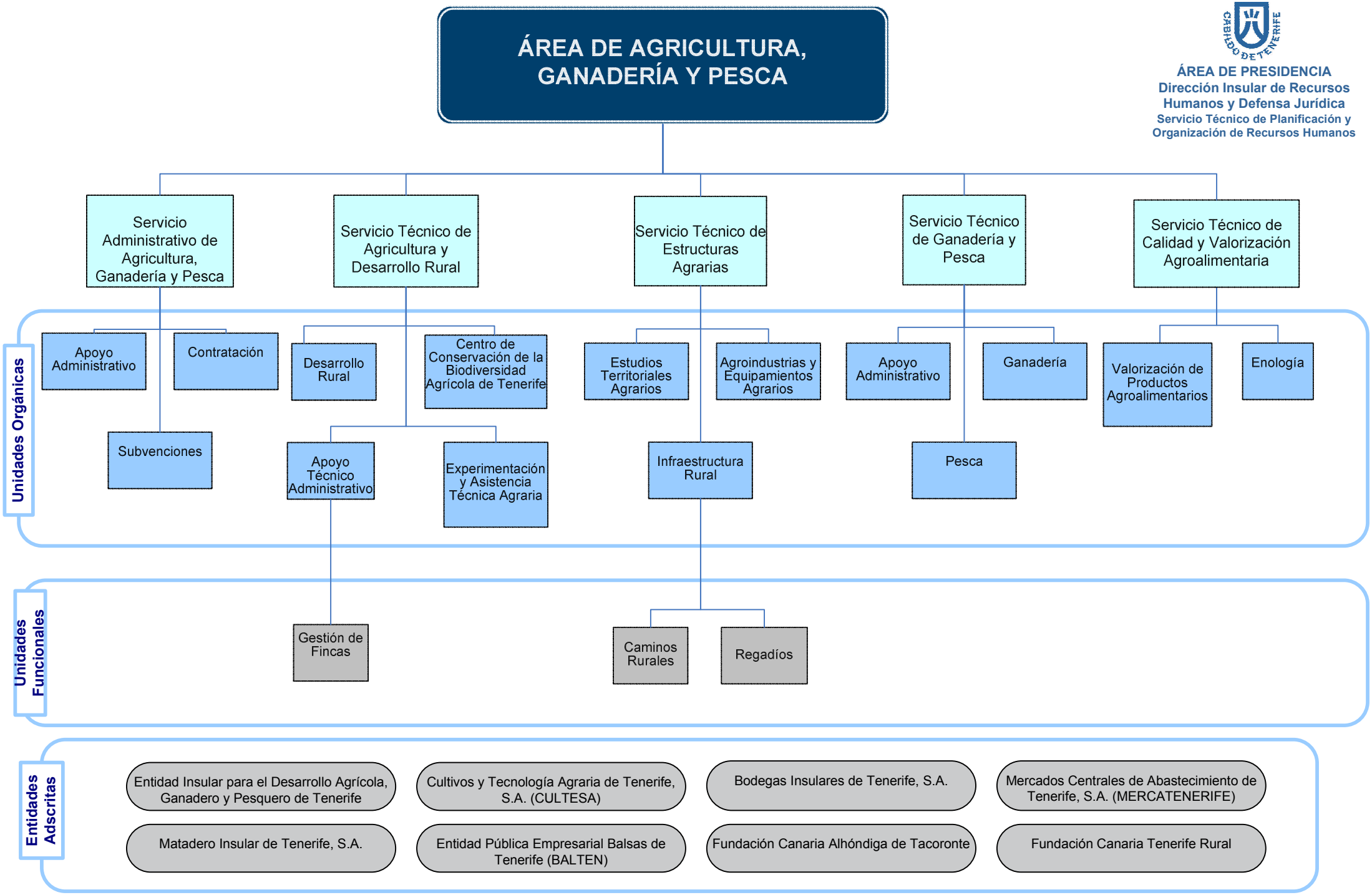

ÁREA DE TENERIFE 2030: INNOVACIÓN, EDUCACIÓN, CULTURA Y DEPORTES I

CONSEJERÍA DELEGADA EN DEPORTES

- Servicio Administrativo de Deportes
  - Unidades Orgánicas
    - Obras
      - Unidades Funcionales: Técnica
    - Apoyo Administrativo
    - Promoción Deportiva
      - Unidades Funcionales: Técnica

DIRECCIÓN INSULAR DE CULTURA, EDUCACIÓN Y UNIDADES ARTÍSTICAS

- Servicio Administrativo de Educación y Juventud (*)
  - Unidades Orgánicas
    - Proyectos Educativos y Centros Socioculturales
    - Apoyo Administrativo
    - Juventud
      - Unidades Funcionales: Técnica
    - Gestión de Becas

CONSEJERÍA DELEGADA EN MUSEOS

- Servicio Administrativo de Cultura
  - Unidades Orgánicas
    - Apoyo Administrativo
    - Cultura
      - Unidades Funcionales: Técnica de Cultura
      - Unidades Funcionales: Administrativa de Cultura

Entidades Adscritas

- Organismo Autónomo Local Patronato Insular de Música
- Gestión Insular para el Deporte, la Cultura y el Ocio, S.A.
- Organismo Autónomo Local de Museos y Centros
- TEA Tenerife Espacio de las Artes, Entidad Pública Empresarial
- Auditorio de Tenerife, S.A.
- Instituto Tecnológico y de Telecomunicaciones de Tenerife, S.L.
- Fundación Canaria Orotava de Historia de la Ciencia
- Consorcio para el Centro Asociado a la UNED en Tenerife
- Instituto Tecnológico de Energías Renovables, S.A.
- Fundación Canaria del Instituto de Tecnologías Biomédicas de Tenerife (ITB)
- Fundación Canaria, Agencia Insular de la Energía
- Parque Científico y Tecnológico de Tenerife, S.A.

(*) En esta Área el Servicio sólo desarrollará competencias en materia de Educación

ÁREA DE TENERIFE 2030: INNOVACIÓN, EDUCACIÓN, CULTURA Y DEPORTES II

JEFATURA FUNCIONAL DE ÁREA TÉCNICA DE INFRAESTRUCTURAS DE TENERIFE 2030

CONSEJERÍA DELEGADA EN TIC Y SOCIEDAD DE LA INFORMACIÓN

- Servicio Administrativo de Informática y Comunicaciones
  - Unidades Orgánicas
    - Web
    - Informática, Comunicaciones y Sociedad de la Información
    - Modernización y Administración Electrónica
- Servicio Técnico de Sistemas de Información Geográfica
  - Unidades Orgánicas
    - Sistemas de Información Geográfica
- Servicio Técnico de Planificación y Estrategias TIC
  - Unidades Orgánicas
    - Modernización y Asistencia Municipal
- Servicio Técnico de Informática y Comunicaciones
  - Unidades Orgánicas
    - Apoyo Técnico y Administrativo
    - Operaciones e Infraestructuras
    - Desarrollo
- Servicio Administrativo de Innovación
  - Unidades Orgánicas
    - Apoyo Administrativo
    - Gestión de Proyectos
- Servicio Técnico de Innovación
  - Unidades Orgánicas
    - Apoyo Administrativo
    - Infraestructuras
    - Innovación

ÁREA DE POLÍTICA TERRITORIAL

Servicio Administrativo de Política Territorial

Unidades Orgánicas

- Apoyo Jurídico Administrativo
- Técnica de Ordenación Territorial y de los Recursos Naturales
- Técnica de Ordenación Urbanística

Entidades Adscritas

- Gestión Urbanística de Santa Cruz de Tenerife, S.A. (GESTUR)
- Cartográfica de Canarias, S.A. (GRAFCAN)
- Consorcio del Rincón

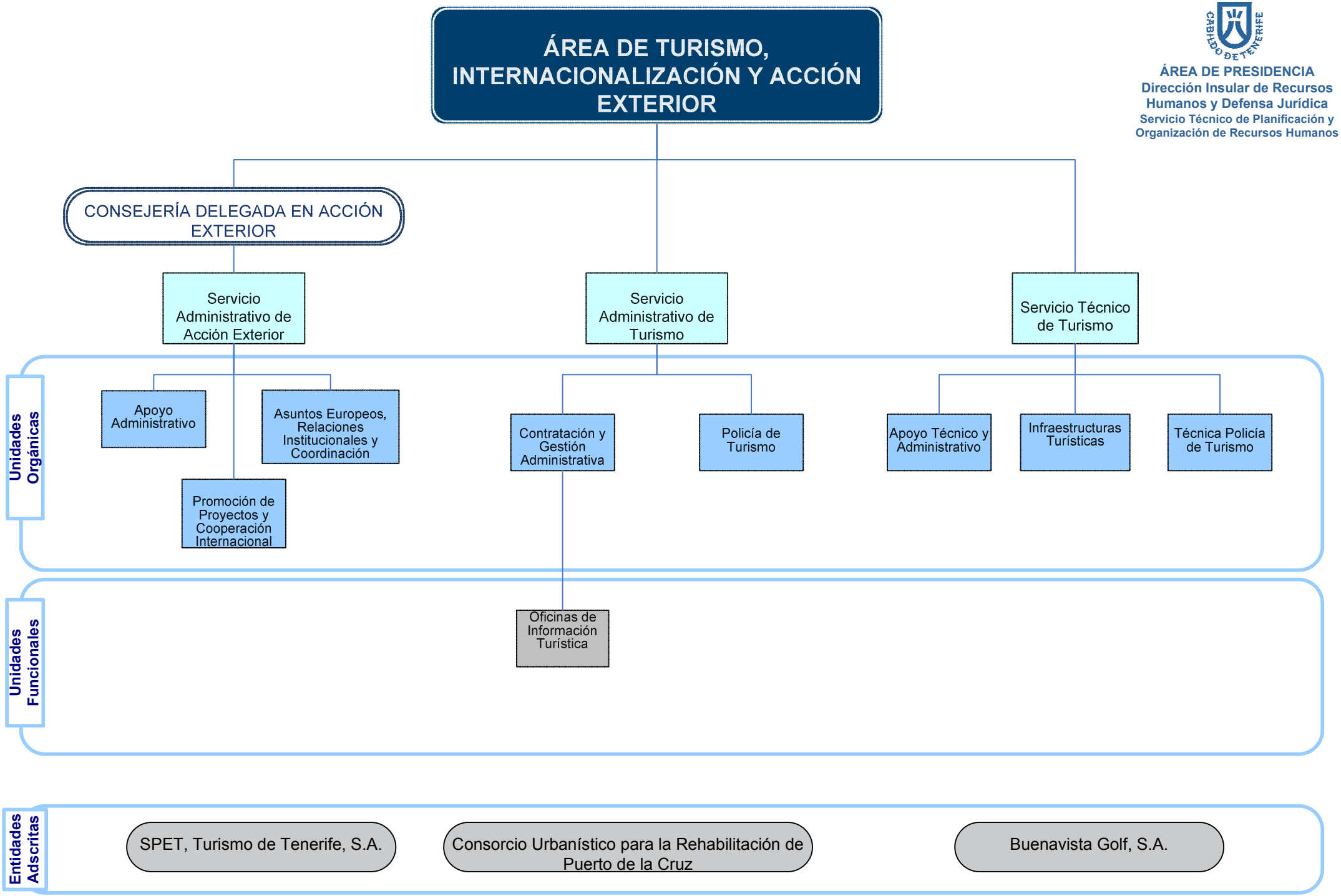
ÁREA DE TURISMO, INTERNACIONALIZACIÓN Y ACCIÓN EXTERIOR
CONSEJERÍA DELEGADA EN ACCIÓN EXTERIOR
Servicio Administrativo de Acción Exterior
Servicio Administrativo de Turismo
Servicio Técnico de Turismo
Unidades Orgánicas
Apoyo Administrativo
Asuntos Europeos, Relaciones Institucionales y Coordinación
Promoción de Proyectos y Cooperación Internacional
Contratación y Gestión Administrativa
Policía de Turismo
Apoyo Técnico y Administrativo
Infraestructuras Turísticas
Técnica Policía de Turismo
Unidades Funcionales
Oficinas de Información Turística
Entidades Adscritas
SPET, Turismo de Tenerife, S.A.
Consorcio Urbanístico para la Rehabilitación de Puerto de la Cruz
Buenavista Golf, S.A.

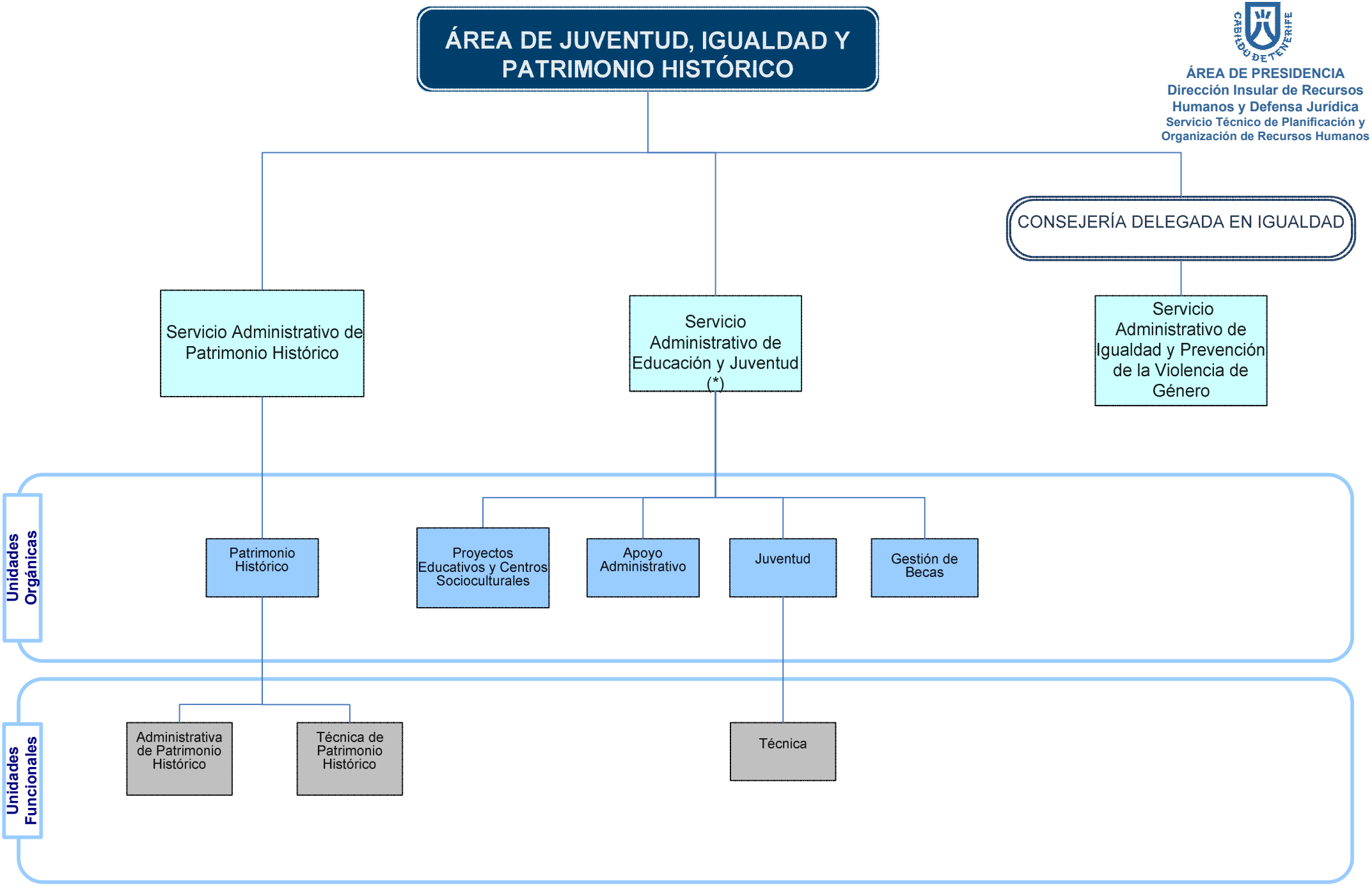

(*) En esta Área el Servicio sólo desarrollará competencias en materia de Juventud