



## PR - TF 8 Afur – Taganana - Afur

### Datos del sendero

↔ Longitud: 15,3 km

🕒 Duración estimada: 7 horas

### Grado de dificultad

Muy bajo – Bajo – **Medio** – Alto – Muy alto



### Perfil del sendero



↗ Desnivel acumulado de subida: 1.546,11 m    ↘ Desnivel acumulado de bajada: 1.546,11 m



### A tener en cuenta

Existe cierto peligro de vértigo en el tramo que asciende desde la playa de Tamadite hasta el Caserío del Chorro y el pueblo de Taganana, y en los tramos altos del camino de las Vueltas y de Inchirés suele estar resbaladizo.

*Esta Administración trabaja para que los senderos ofrezcan condiciones de seguridad, pero no olvide que las actividades en la naturaleza conllevan riesgos inherentes a las circunstancias de cada momento, por lo que el senderista debe estar atento y actuar con la máxima precaución ante las dificultades sobrevenidas.*

### Cómo llegar

Acceso a Afur: Carretera TF-136, pk 6,7

Acceso a Taganana: Carretera TF - 134, desviación en pk 4,3 hasta La Iglesia de Taganana.

### Transportes

🚌 BUS: [www.titsa.com](http://www.titsa.com)

☎️ BUS: 922 531 300

☎️ TAXI Santa Cruz: 922 230 705

☎️ TAXI La Laguna: 922 253 677

### Descripción del recorrido

El recorrido comienza en la plaza de Afur y desciende por el barranco del mismo nombre hasta casi llegar a la playa de Tamadite. A partir de aquí el sendero asciende hasta el Caserío del Chorro y el pueblo de Taganana, para continuar por el monte de las vueltas hasta la casa forestal y regresar de nuevo a Afur por el camino de Inchirés.

### Atención al ciudadano

Centro de Atención al Ciudadano del Cabildo de Tenerife

☎️ 901 501 901

✉️ [901501901@tenerife.es](mailto:901501901@tenerife.es)

Centro de Visitantes del Parque Rural de Anaga

☎️ 922 633 576

### Equipo necesario

- Botas o zapatos adecuados para senderismo y acordes con la dificultad del recorrido.
- Una prenda de abrigo impermeable y un sombrero o gorra para protegerse del sol.
- Agua y alimentos suficientes para el tiempo que dura el recorrido.
- Recuerde que en el medio natural no siempre hay cobertura, pero es aconsejable llevar un teléfono móvil

**Por su seguridad, planifique su ruta.** En caso de lluvia o fuerte viento aumentan los riesgos en la naturaleza; conviene estar informado de las predicciones meteorológicas y evitar la visita si las condiciones no son las adecuadas para recorrer un sendero.

Comuníquese a personas de su entorno la ruta que va a realizar, para que sea más fácil localizarle en caso necesario.

**Emergencias**



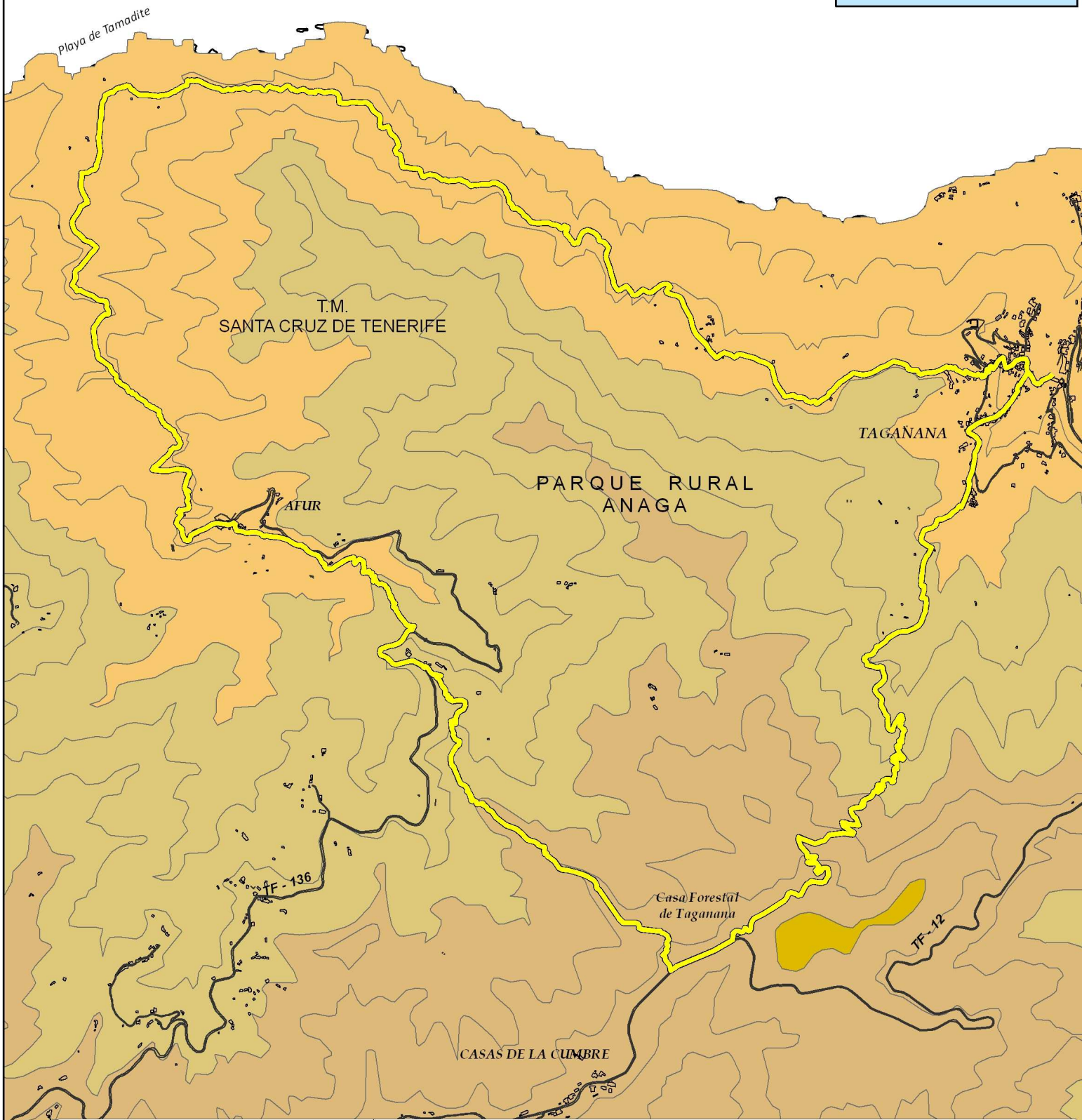
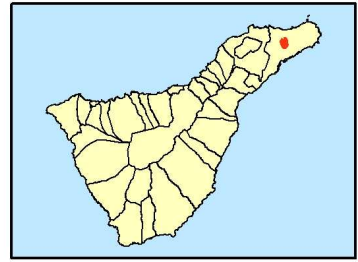

Escala 1: 20.000

500 250 0 500 Metros

**Leyenda**

- Recorrido del sendero
- Carretera asfaltada

**Altitud (metros)**

- 0 - 300
- 300 - 600
- 600 - 900
- 900 - 1200

