

327200

327300

327400

3140700

3140600

3140500

3140400

3140300

3140700

3140600

3140500

3140400

3140300



GOBIERNO DE CANARIAS

CONSEJERÍA DE MEDIO AMBIENTE
Y ORDENACIÓN TERRITORIAL



MONUMENTO NATURAL DEL ROQUE DE GARACHICO

Leyenda

Límite del Monumento Natural

Pendientes (°)

0 - 20

20 - 40

40 - 50

50 - 90

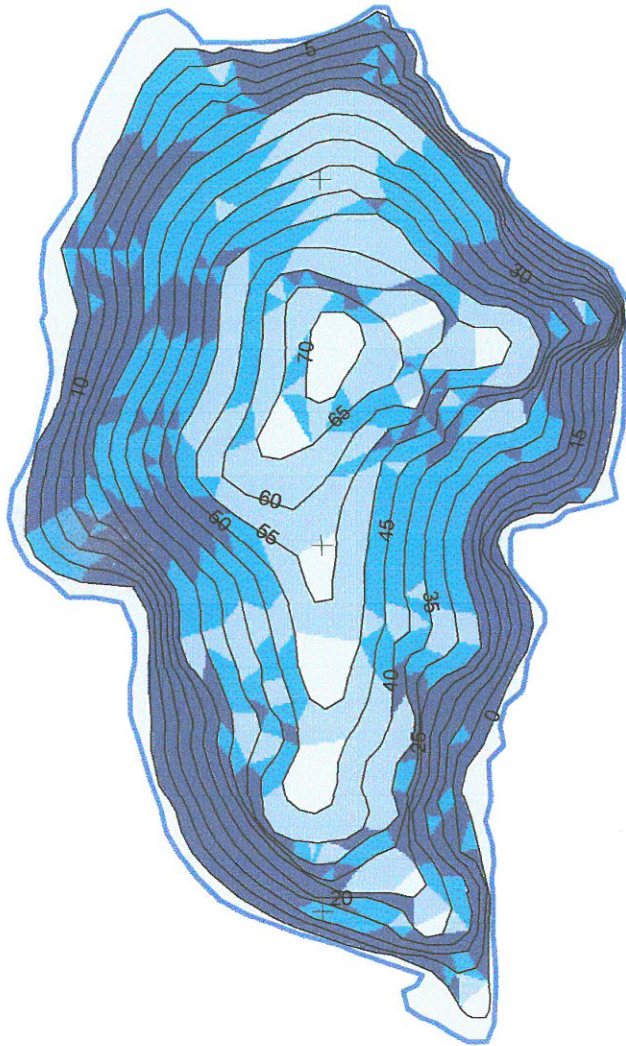

Aprobado definitivamente por la
Comisión de Ordenación del
Territorio y Medio Ambiente de
Canarias mediante acuerdo de
fecha 6.FEB.2009.....

El Jefe de Sección de Ordenación
de E.N.P. Occidentales

Ramón López Tejera



ESCALA 1:2.000

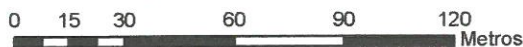

327200

327300

327400