

327200,000000

327300,000000

327400,000000

3140700,000000

3140600,000000

3140500,000000

3140400,000000

3140300,000000

3140700,000000

3140600,000000

3140500,000000

3140400,000000

3140300,000000

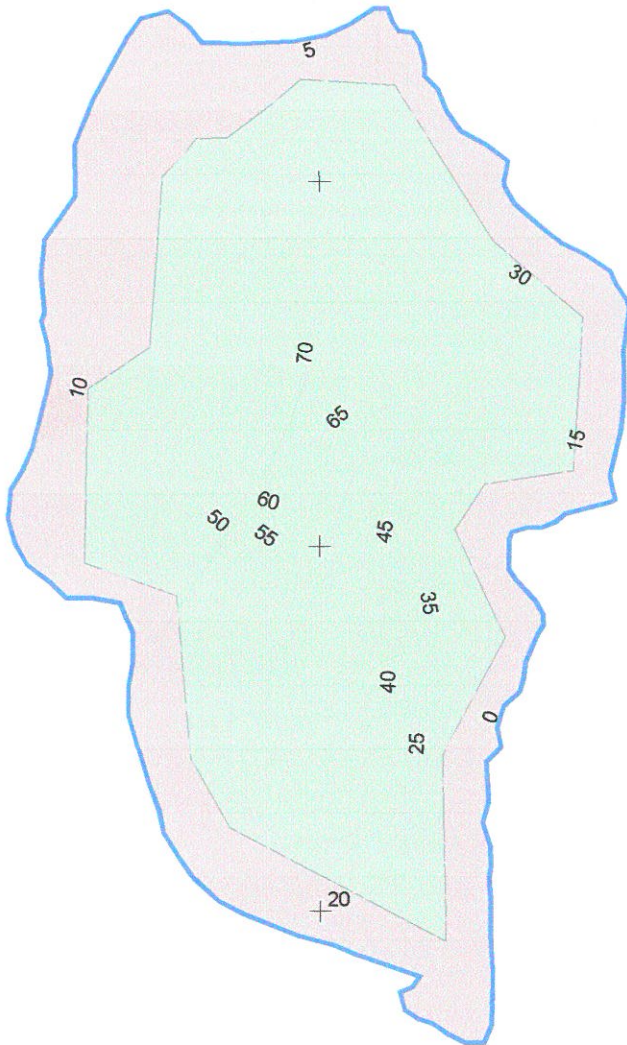



GOBIERNO DE CANARIAS
 CONSEJERÍA DE MEDIO AMBIENTE
 Y ORDENACIÓN TERRITORIAL



**MONUMENTO NATURAL DEL
 ROQUE DE GARACHICO**
 Unidades de Paisaje

Leyenda

Unidades de Paisaje

-  Cantiles Marinos
-  Cotas altas con mayor cobertura de vegetación



Aprobado definitivamente por la
 Comisión de Ordenación del
 Territorio y Medio Ambiente de
 Canarias mediante acuerdo de
 fecha: 26 FEB. 2009

El Jefe de Sección de Ordenación
 de E.N.P. Occidentales

Ramón López Tejera
 Ramón López Tejera



ESCALA 1:2.000

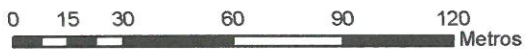

327200,000000

327300,000000

327400,000000