

La Comisión de Ordenación del Territorio y Medio Ambiente de Canarias, acordó la APROBACIÓN DEFINITIVA del presente expediente en sesión de fecha

26 ABR 2010

Santa Cruz de Tenerife
 La Secretaria de la Comisión
 Belén Díaz Elias
 Bermeja García Mariñel

ESCALA GRÁFICA

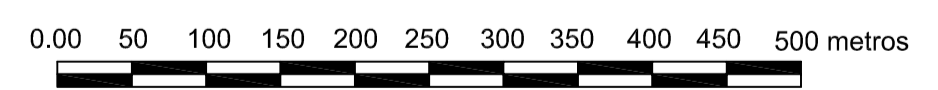

LEYENDA

- 5330 Matorral termomediterráneo pre-estépico
- 1250 Acantilado de vegetación endémica de las costas macaronésicas
- Atractylis preauxiana*
- DELIMITACIÓN DEL S.I.C.

APROBACIÓN DEFINITIVA

 NORMAS DE CONSERVACIÓN: T-37 SITIO DE INTERÉS CIENTÍFICO DEL ACANTILADO DE LA HONDURA	PLANO Nº: 08
PLANO DE SITUACIÓN Municipio: Fasnía	PLANO DE: HÁBITATS Y ESPECIES DE INTERÉS COMUNITARIO
 Gobierno de Canarias Consejería de Medio Ambiente y Ordenación Territorial Dirección General de Ordenación del Territorio	ESCALA : 1:10000
Red Canaria de Espacios Naturales Protegidos	ÁREAS PROTEGIDAS DE LA ISLA DE: TENERIFE Fecha: Marzo 2010