

T 30-1

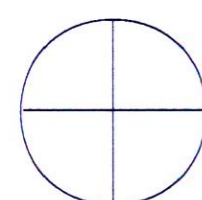
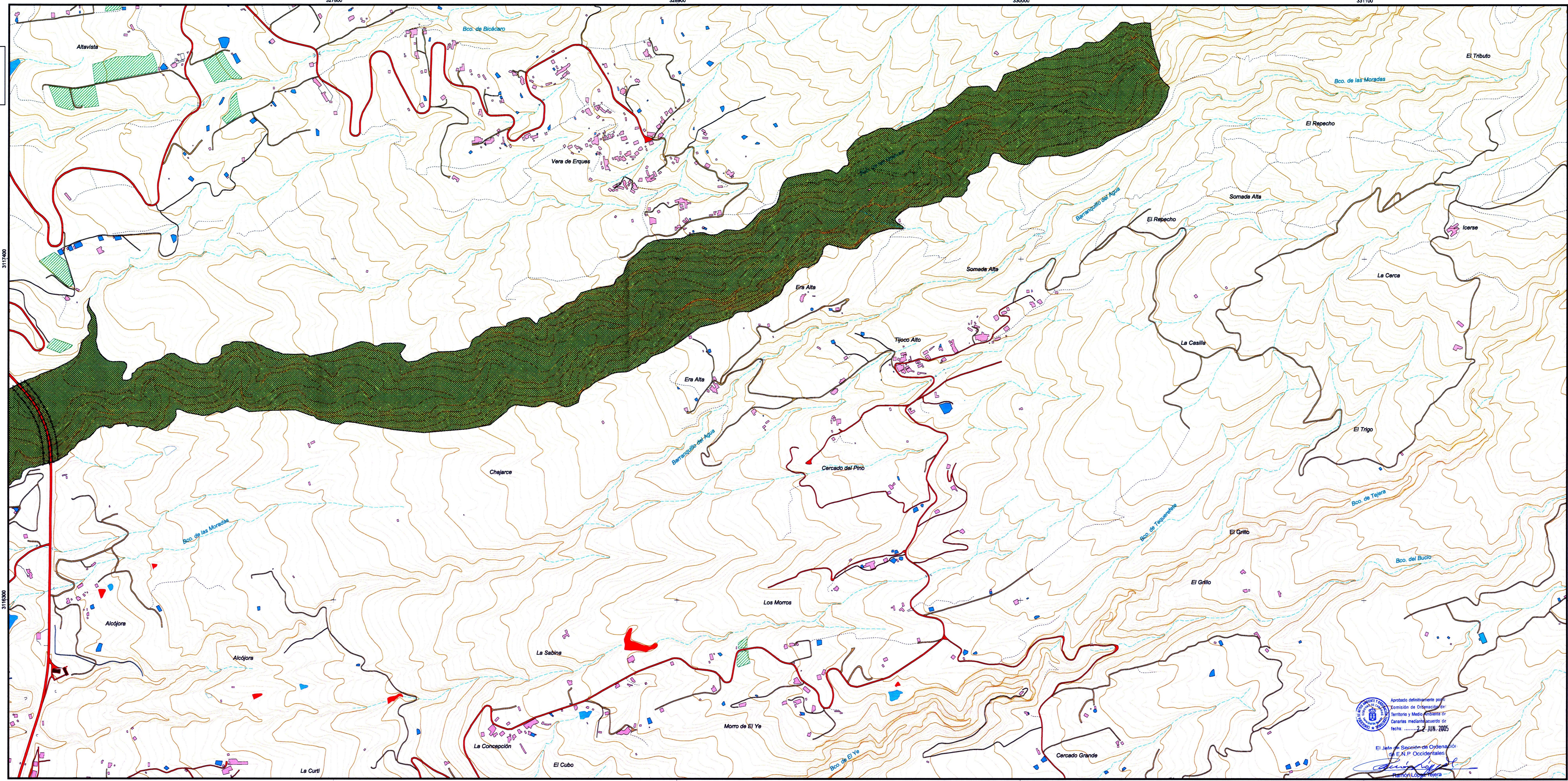

T 30-1

EQUID. CURVAS: 5 m
 HUSO: 28
 ELIPSOIDE: WGS84
 PROYECCIÓN: U.T.M.
 BASE CARTOGRÁFICA: GARFCAN
 Fecha de Base Cartográfica: 1996

Provincia: Santa Cruz de Tenerife
 Municipios: Guía de Isora y Adeje



PLANO DE SITUACIÓN

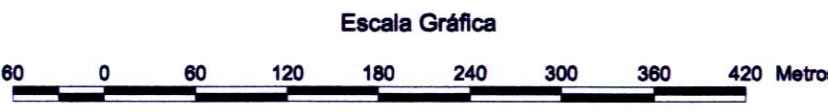

LEYENDA DE ZONIFICACIÓN, CLASIFICACIÓN Y CATEGORIZACIÓN DEL SUELO

- ZONA DE USO MODERADO
suelo rústico de protección paisajística (ZUM-SRPP)
- ZONA DE USO TRADICIONAL
suelo rústico de protección agraria (ZUT-SRPA)
- ZONA DE USO ESPECIAL
- suelo urbanizable sectorizado ordenado (ZUT-SURBSO)
- Suelo rústico de protección de infraestructuras (SRPI)
- Suelo rústico de protección de infraestructuras (SRPI) del corredor sur del anillo insular



PLAN ESPECIAL
 T-30 PAISAJE PROTEGIDO DEL BARRANCO DE ERQUES
 Hoja: T 30-2

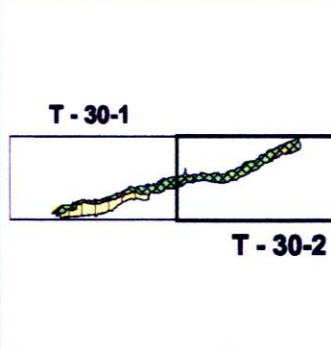

PLANO DE: **ZONIFICACIÓN CLASIFICACIÓN Y CATEGORIZACIÓN DEL SUELO**

Gobierno de Canarias Consejería de Medio Ambiente y Ordenación Territorial
 Dirección General de Ordenación del Territorio

Red Canaria de Espacios Naturales Protegidos ÁREAS PROTEGIDAS DE LA ISLA DE TENERIFE

ESCALA 1:5.000
 Fecha: Junio 2005

Aprobado definitivamente por la Comisión de Ordenación del Territorio y Medio Ambiente de Canarias mediante acuerdo de fecha: 22 JUN. 2005
 El Jefe de Sección de Ordenación de E.N.P. Occidentales
 Ramón López Sierra