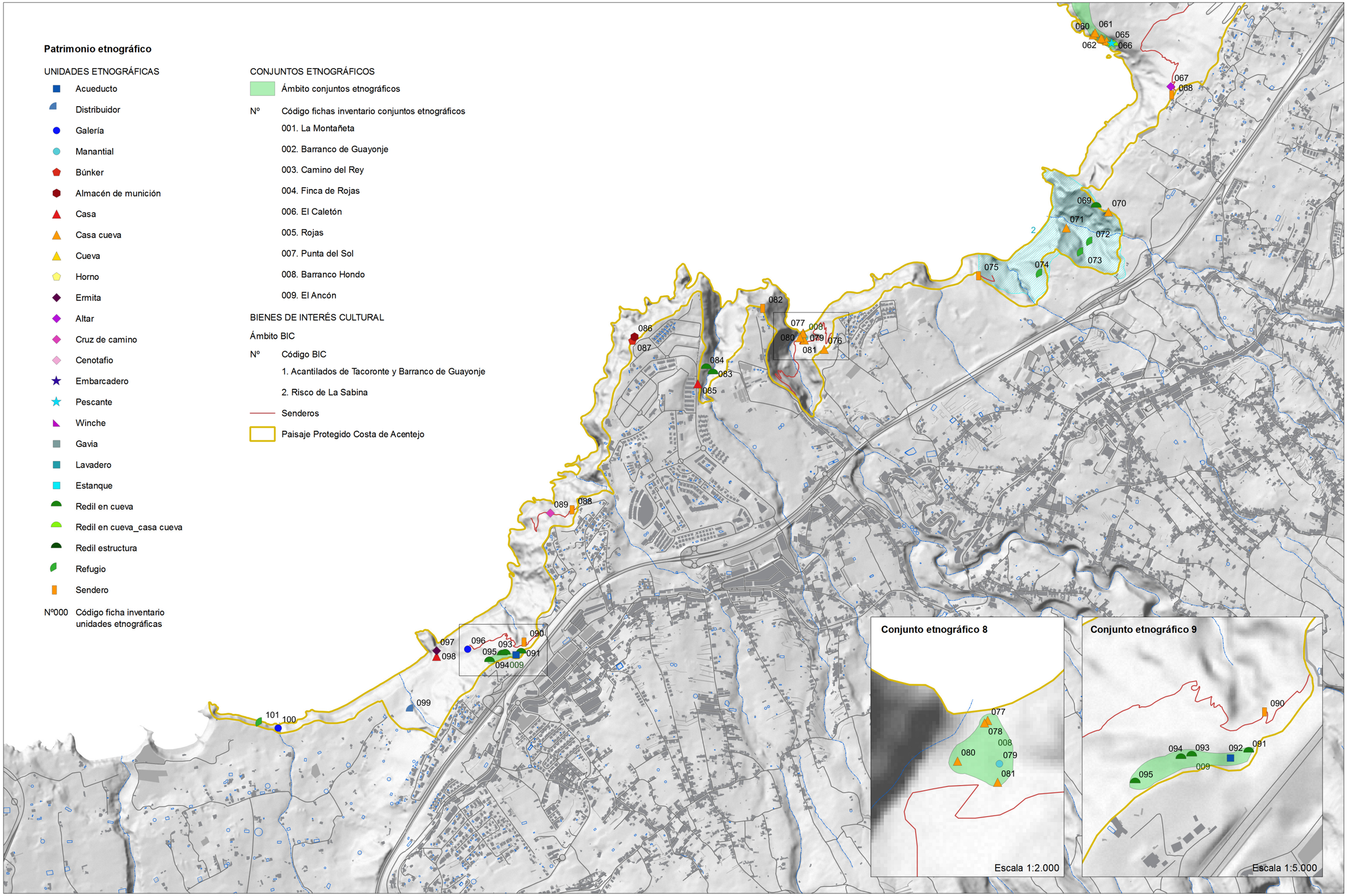

CABILDO DE TENERIFE
Dirección Insular de Planificación del Territorio y Patrimonio Histórico

INVENTARIO DE PATRIMONIO ARQUEOLÓGICO Y ETNOGRÁFICO
PLAN ESPECIAL DEL PAISAJE PROTEGIDO COSTA DE ACENTEJO

PATRIMONIO ETNOGRÁFICO
La Victoria-Santa Úrsula-La Orotava

PLANO 04.3
Escala 1:18.000 DICIEMBRE 2016