

PLAN ESPECIAL DEL PAISAJE PROTEGIDO COSTA DE ACENTEJO

Documento de Avance

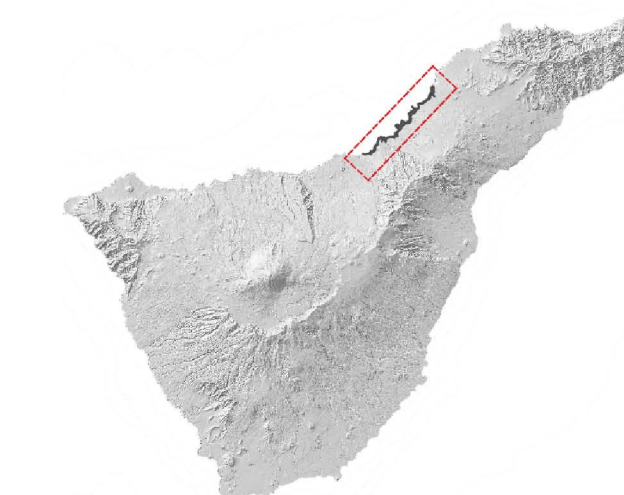

Área de Gobierno del Presidente
Dirección Insular de Planificación del Territorio y Patrimonio Histórico



Información ambiental

Red Natura 2000

- ZEPA marina (ES0000528)
- ZEPA terrestre (ES0000344)

Espacios Naturales Protegidos de Canarias

- Monumento Natural Montaña de Los Frailes (T-27)
- Reserva Natural Integral de Pinoleries (T-4)
- Reserva Natural Especial de Las Palomas (T-9)
- Paisaje Protegido de Las Lagunetas (T-29)
- Paisaje Protegido de La Resbala (T-35)

Áreas prioritarias de reproducción, alimentación, dispersión y concentración de las especies amenazadas de la avifauna

- Áreas nº 30

Áreas Importantes para las Aves

- IBA nº 361

Limite ENP Costa de Acentejo

PLANOS DE INFORMACIÓN:

Áreas protegidas próximas

FECHA:
Septiembre 2022

ESCALA:
1:25.000
1:15.000

FORMATO:
A1

PLANO:

I-02



ISLA: Tenerife

MUNICIPIOS: Tacoronte, El Sauzal, La Matanza de Acentejo, La Victoria de Acentejo, Santa Ursula, La Orotava

DATOS CARTOGRAFICOS:
Mapa Topográfico Integrado, años 2017-2018
GRAFICAH

Sistema de referencia ITRF93
Elipsoido de referencia WGS84
Red geodésica REGCAN95 (versión 2001)
Sistema de proyección UTM Huso 28N

