

T 32-3

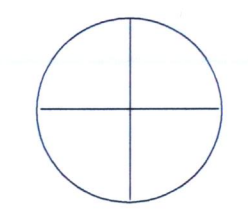
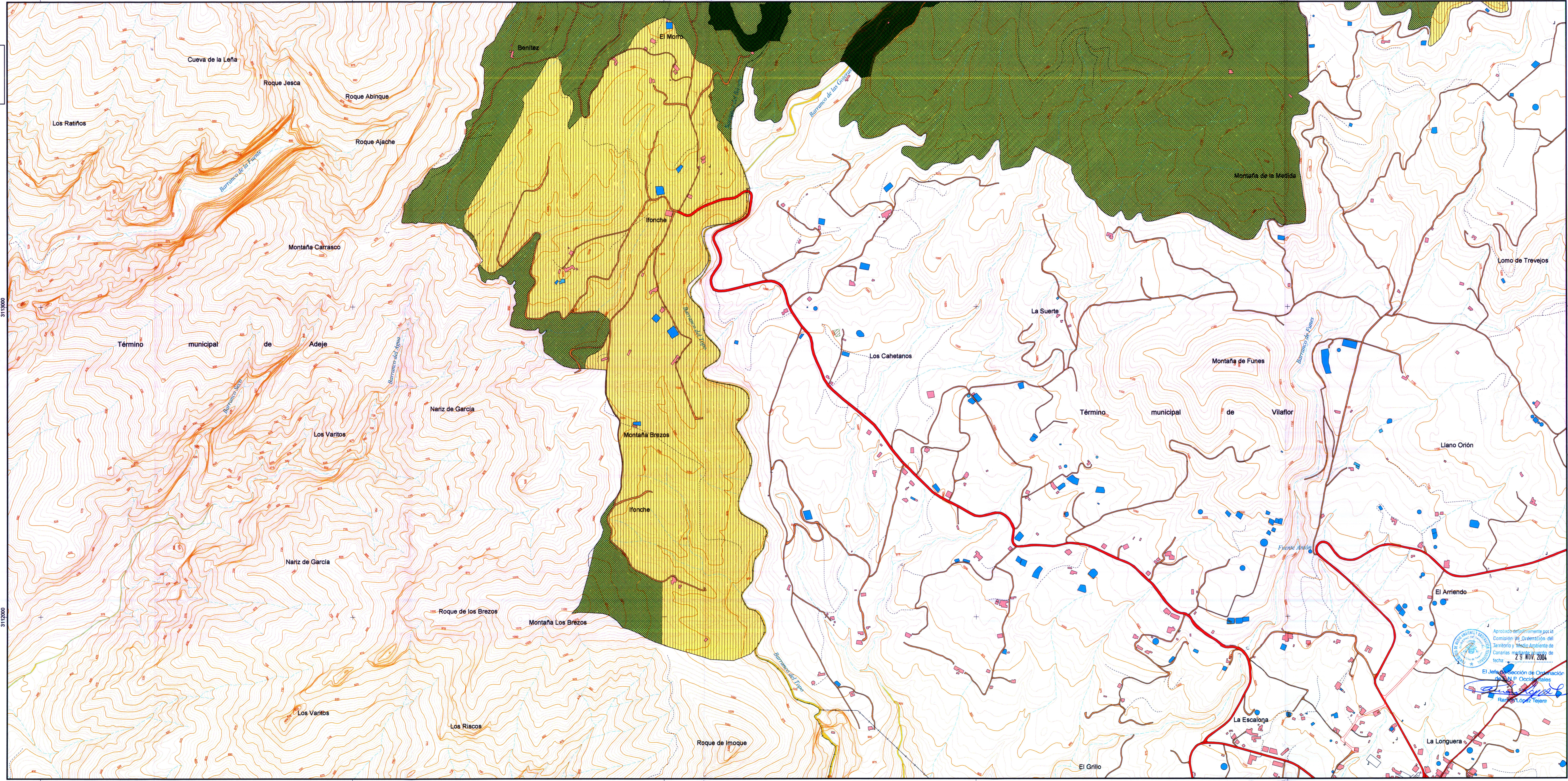

T 32-3

EQUID. CURVAS: 5 m
 HUSO: 28
 ELIPSOIDE: WGS84
 PROYECCIÓN: U.T.M.
 BASE CARTOGRÁFICA:
IGP
 Fecha de Base Cartográfica: 1996

Provincia: Santa Cruz de Tenerife

Municipios: Adeje y Vilaflor

PLANO DE SITUACIÓN

Escala Gráfica

LEYENDA DE ZONIFICACIÓN, CLASIFICACIÓN Y CATEGORIZACIÓN DEL SUELO

- ZONA DE USO MODERADO
- suelo rústico de protección paisajística - (ZUM-SRPP)
- ZONA DE USO RESTRINGIDO
- suelo rústico de protección natural - (ZUR-SRPN)
- ZONA DE USO TRADICIONAL
- suelo rústico de protección agraria - (ZUT-SRPA)

APROBACIÓN DEFINITIVA

PLAN ESPECIAL T-32 PAISAJE PROTEGIDO DE IFONCHE

Hoja: T 32-3

PLANO DE: **ZONIFICACIÓN CLASIFICACIÓN Y CATEGORIZACIÓN DEL SUELO**

GOBIERNO DE CANARIAS
 CONSEJERÍA DE POLÍTICA TERRITORIAL Y MEDIO AMBIENTE
 DIRECCIÓN GENERAL DE ORDENACIÓN DEL TERRITORIO

Red Canaria de Espacios Naturales Protegidos

ÁREAS PROTEGIDAS DE LA ISLA DE: TENERIFE

ESCALA 1:5.000
 Fecha: 15 Diciembre 2004

El Jefe de Sección de Ordenación del T.P. Occidental es: *[Signature]*
 R. López Tejera

Aprobado definitivamente por la Comisión de Ordenación del Territorio y Medio Ambiente de Canarias mediante acuerdo de fecha: 29 NOV 2004