

PLAN INSULAR DE ORDENACIÓN DE TENERIFE

(Febrero, 2010)

ÁMBITOS DE REGENERACIÓN PAISAJÍSTICA

5 0 5 10 Kilómetros

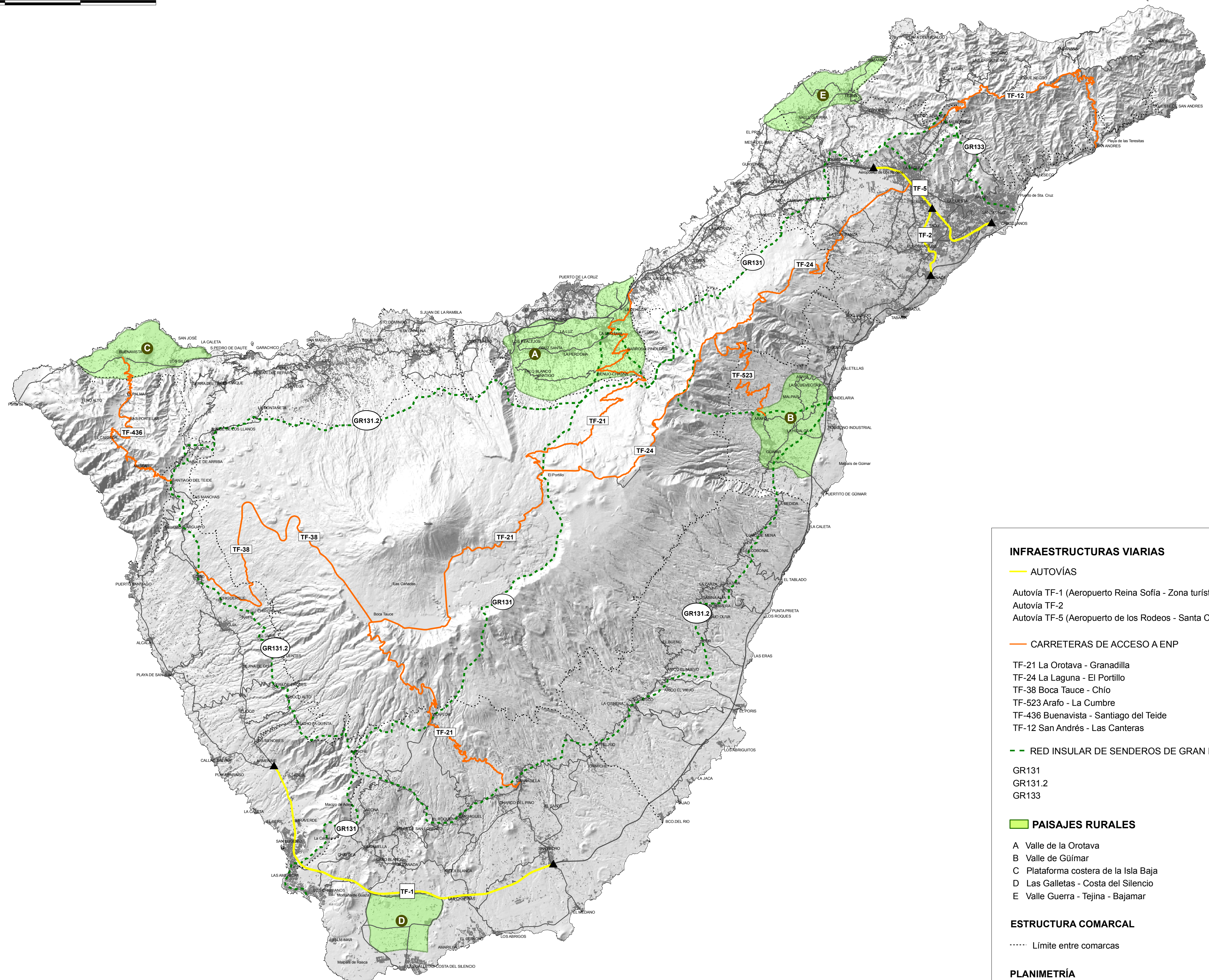

INFRAESTRUCTURAS VIARIAS

— AUTOVÍAS

- Autovía TF-1 (Aeropuerto Reina Sofía - Zona turística del Sur)
- Autovía TF-2
- Autovía TF-5 (Aeropuerto de los Rodeos - Santa Cruz de Tenerife)

— CARRETERAS DE ACCESO A ENP

- TF-21 La Orotava - Granadilla
- TF-24 La Laguna - El Portillo
- TF-38 Boca Tauce - Chío
- TF-523 Arafo - La Cumbre
- TF-436 Buenavista - Santiago del Teide
- TF-12 San Andrés - Las Canteras

- - - RED INSULAR DE SENDEROS DE GRAN RECORRIDO

- GR131
- GR131.2
- GR133

PAISAJES RURALES

- A Valle de la Orotava
- B Valle de Güímar
- C Plataforma costera de la Isla Baja
- D Las Galletas - Costa del Silencio
- E Valle Guerra - Tejina - Bajamar

ESTRUCTURA COMARCAL

..... Límite entre comarcas

PLANIMETRÍA

- Edificación existente
- Viario existente