

HOJA 1

HOJA 3

HOJA 2

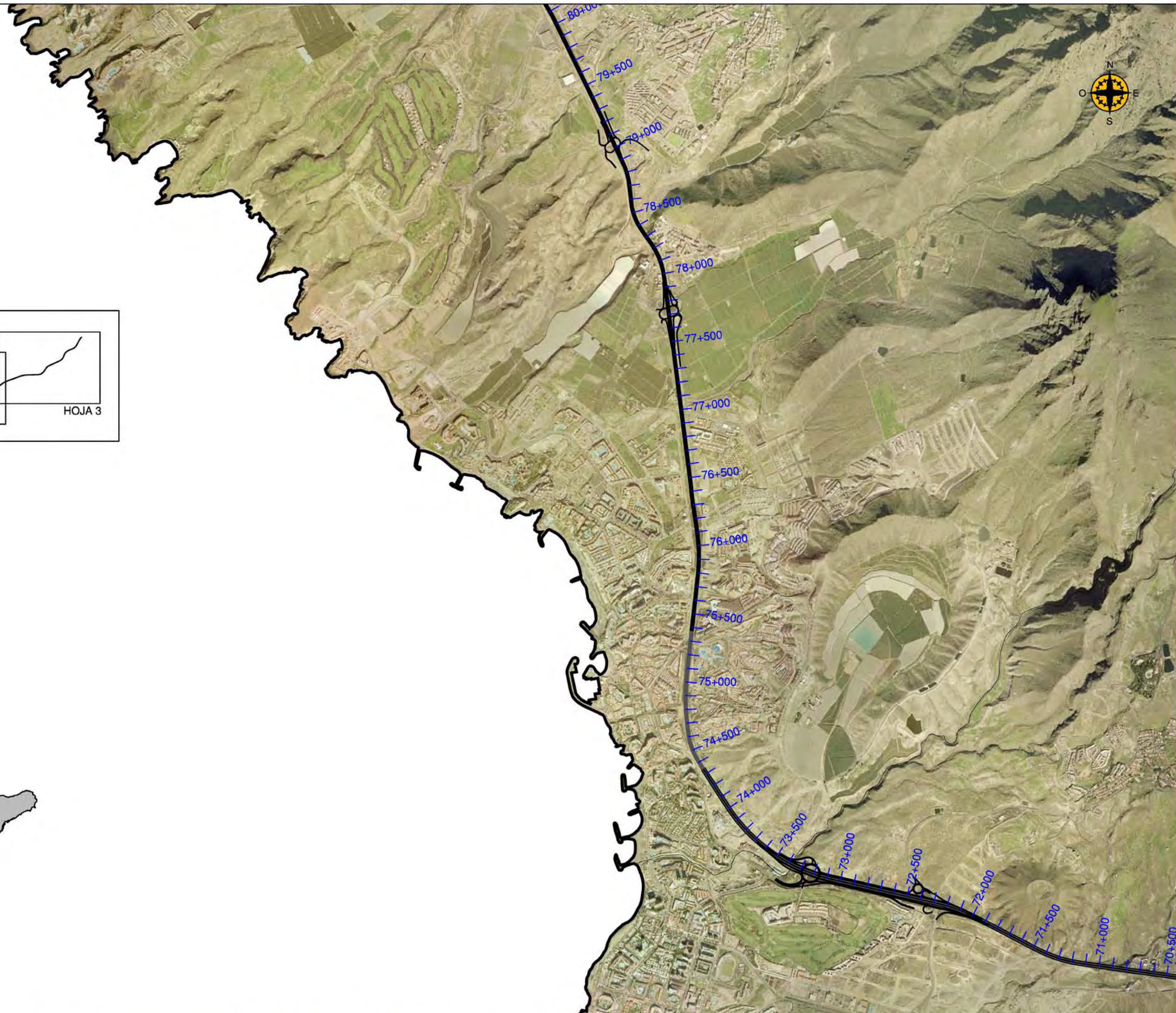

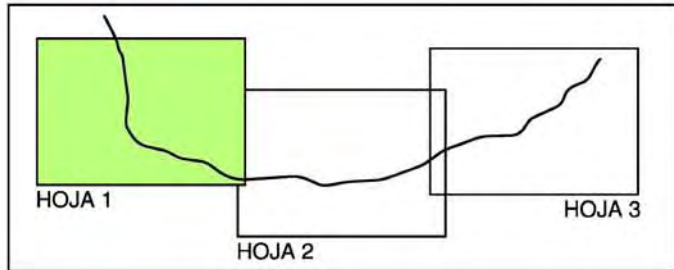

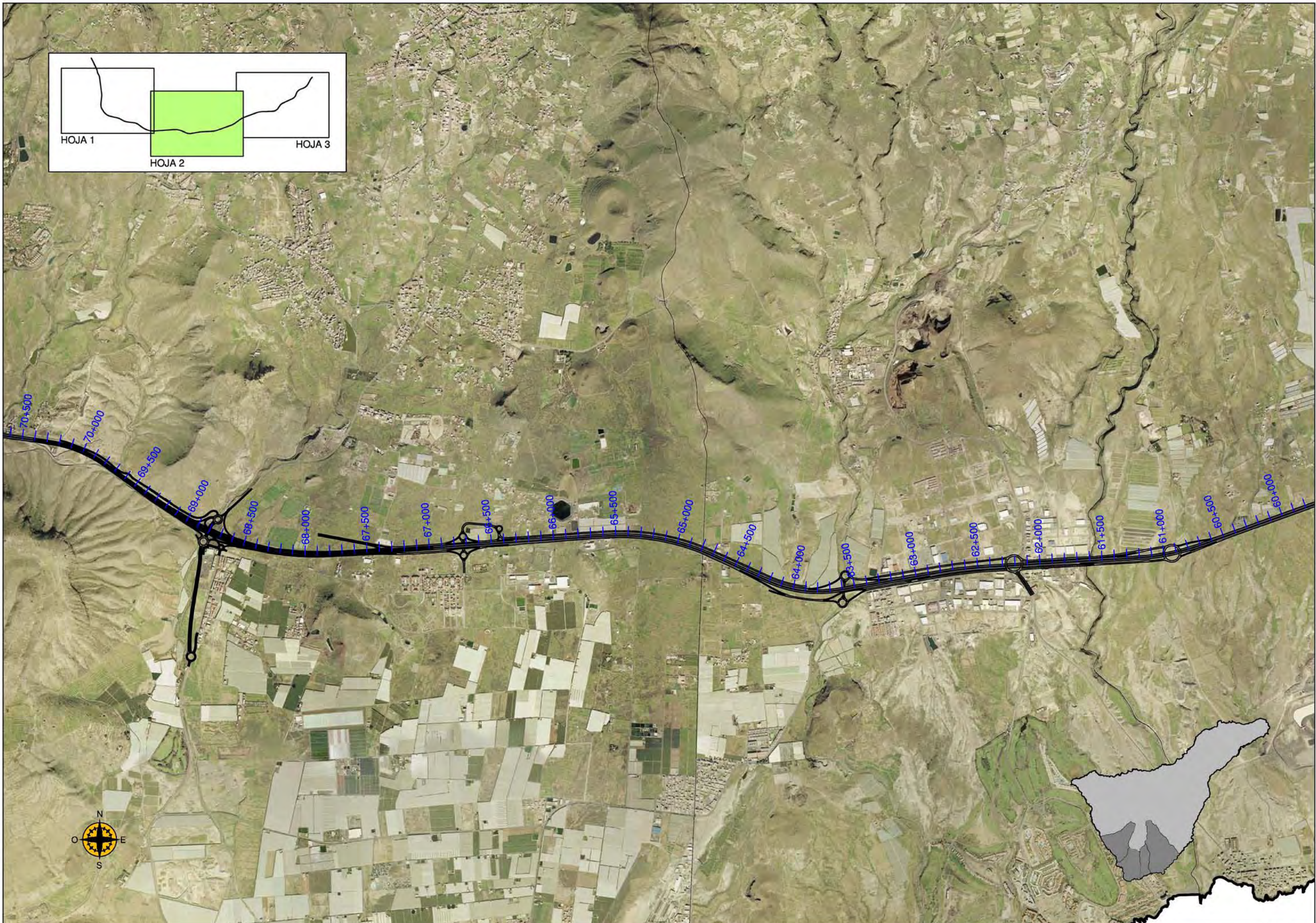
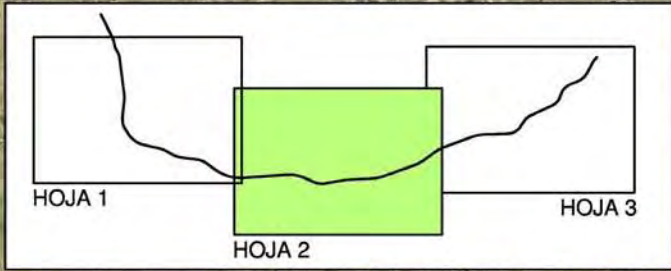

EXCMO. CABILDO INSULAR DE TENERIFE ÁREA DE PLANIFICACIÓN, TURISMO, COOPERACIÓN MUNICIPAL Y VIVIENDA

EMPRESA CONSTRUCTORA: **OHS Ingeniería y Urbanismo**

LOS INGENIEROS AUTORES DEL PROYECTO:
 Pablo Oramas García Machiñena José Sánchez Gallego Pérez
 Ingeniero de Caminos, CC y PP. Ingeniero Tit. de Obras P.

ESCALA: SIN ESCALA

TÍTULO DEL PROYECTO: ESTUDIO DEL TRAMO DEL CORREDOR VIARIO INSULAR ENTRE LOS PK 46+130 Y PK 73+300 ISLA DE LA TENERIFE

CLAVE: FECHA: MAYO 2007

TÍTULO DE PLANO: PARTE II ANÁLISIS DE LA TRAZA PK 68.000 AL 58.500

Nº DE PLANO: 1
 HOJA 3 DE 4

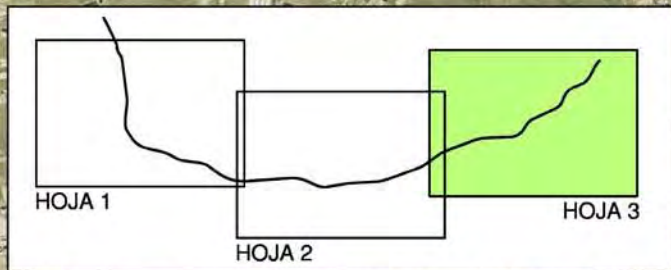

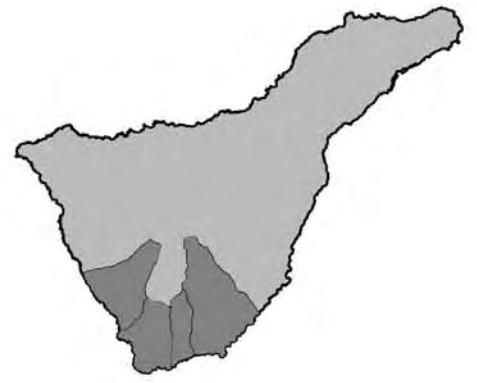
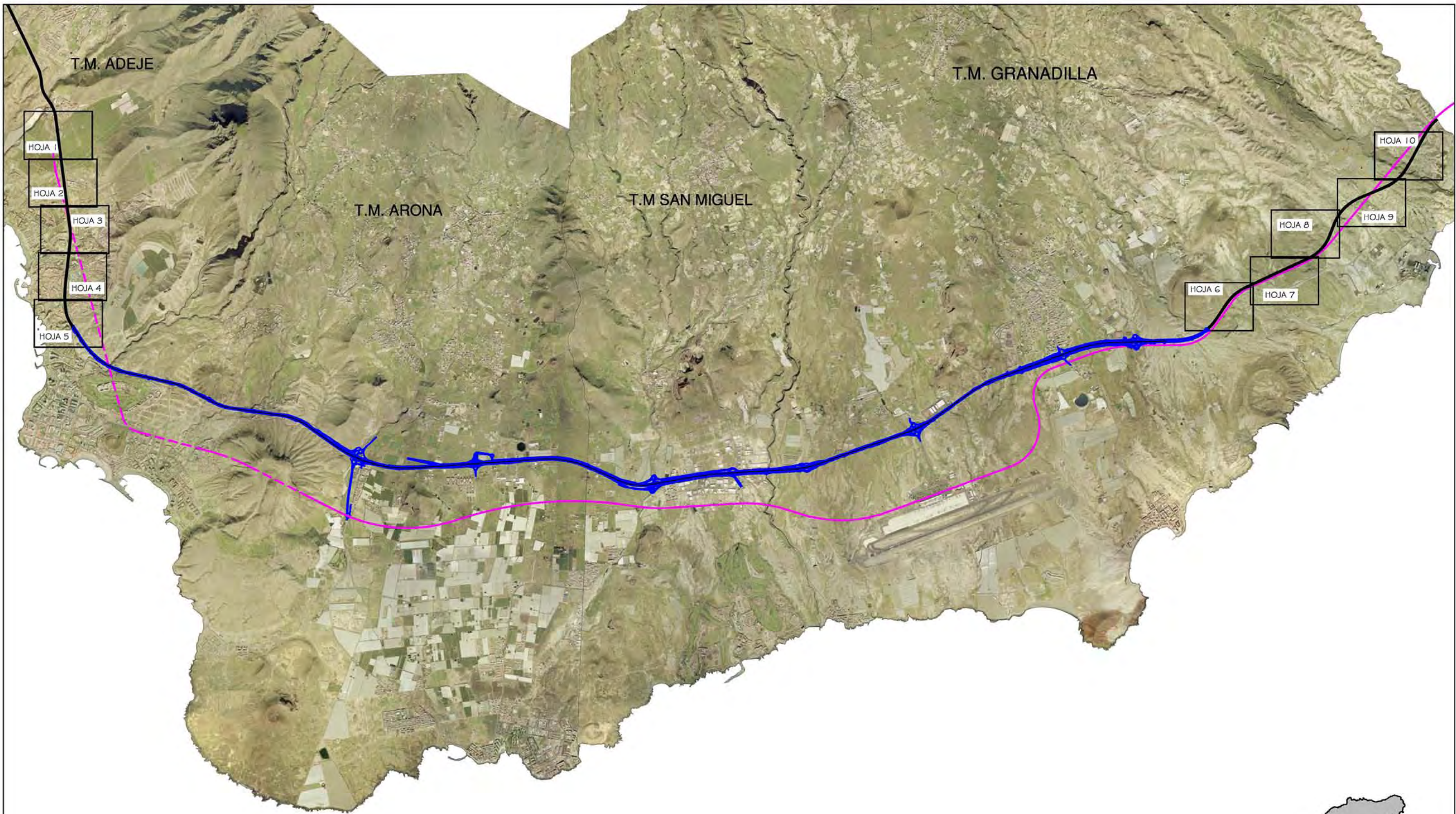



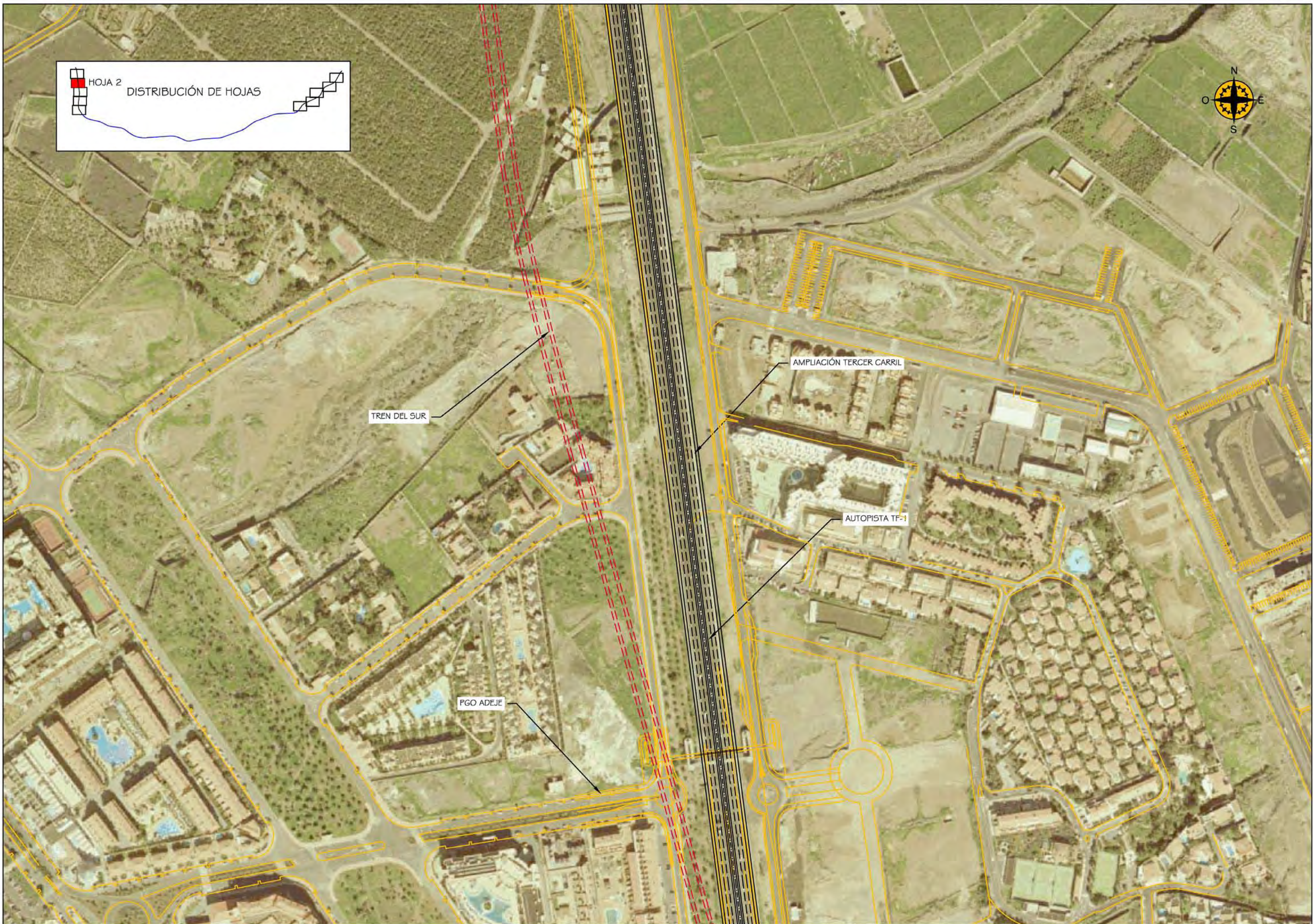



TREN DEL SUR

AMPLIACIÓN TERCER CARRIL

AUTOPISTA TF-I

ENLACE TORVISCAS



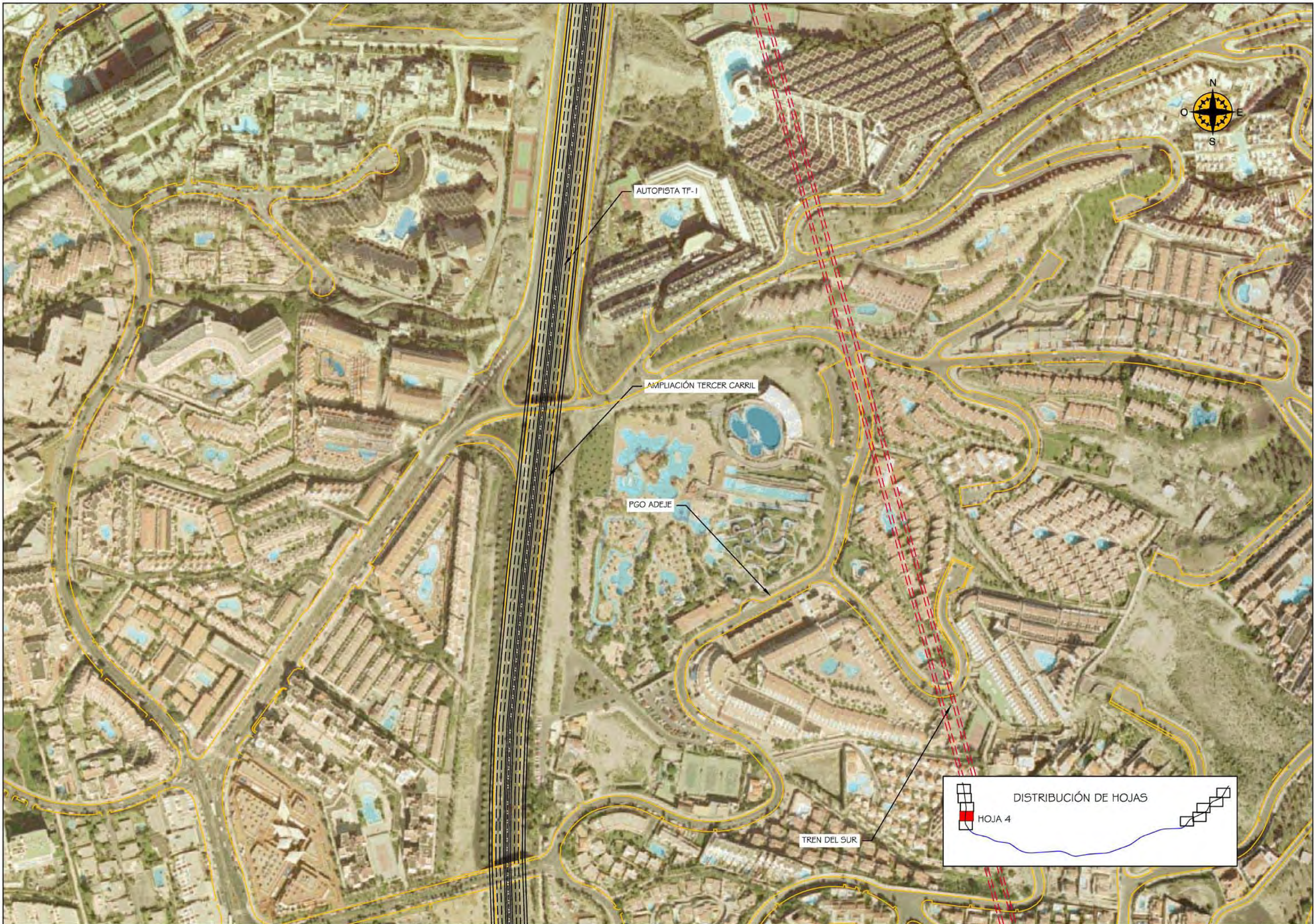

AUTOPISTA TF-1

AMPLIACIÓN TERCER CARRIL

PGO ADEJE

TREN DEL SUR

DISTRIBUCIÓN DE HOJAS

HOJA 4

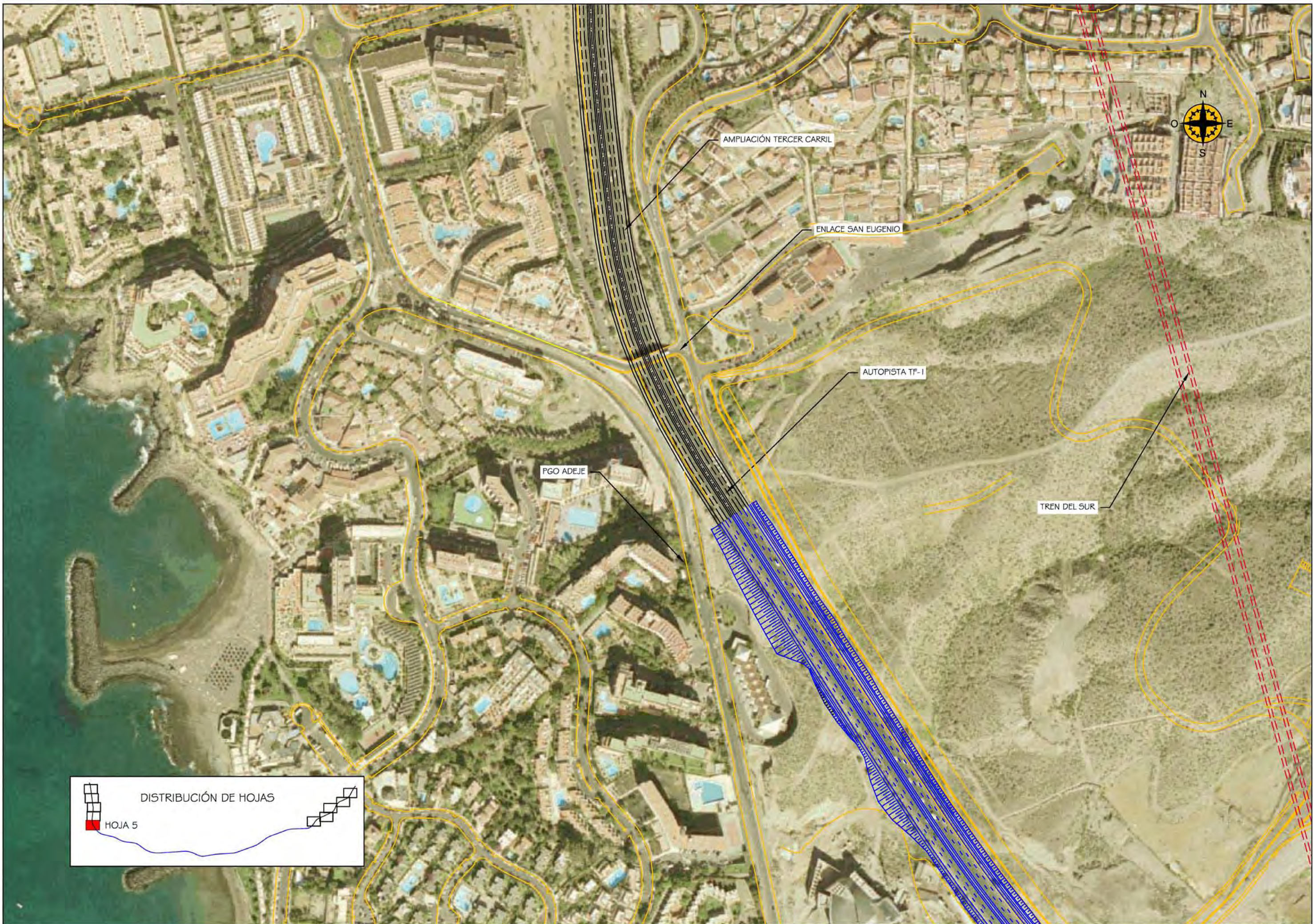



AUTOPISTA TF-1

AMPLIACIÓN TERCER CARRIL

TREN DEL SUR

PGO GRANADILLA



EXCMO. CABILDO INSULAR DE TENERIFE

ÁREA DE PLANIFICACIÓN, TURISMO, COOPERACIÓN MUNICIPAL Y VIVIENDA

EMPRESA CONSTRUCTORA: **OHS Ingeniería y Urbanismo**

LOS INGENIEROS AUTORES DEL PROYECTO:
Pablo Oramas García Machihena
José Sánchez Gallego Pérez
Ingeniero de Caminos, CC y PP.
Ingeniero Titular de Obras P.

ESCALA:
1/3000

TÍTULO DEL PROYECTO:
ESTUDIO DEL TRAMO DEL CORREDOR VIARIO INSULAR ENTRE LOS PK 46+130 Y PK 73+300 ISLA DE LA TENERIFE

CLAVE:
FECHA:
MAYO 2007

TÍTULO DE PLANO:
PARTE III
ANÁLISIS DE LA TRAZA EN EL CORREDOR

Nº DE PLANO:
1
HOJA 6 DE 10

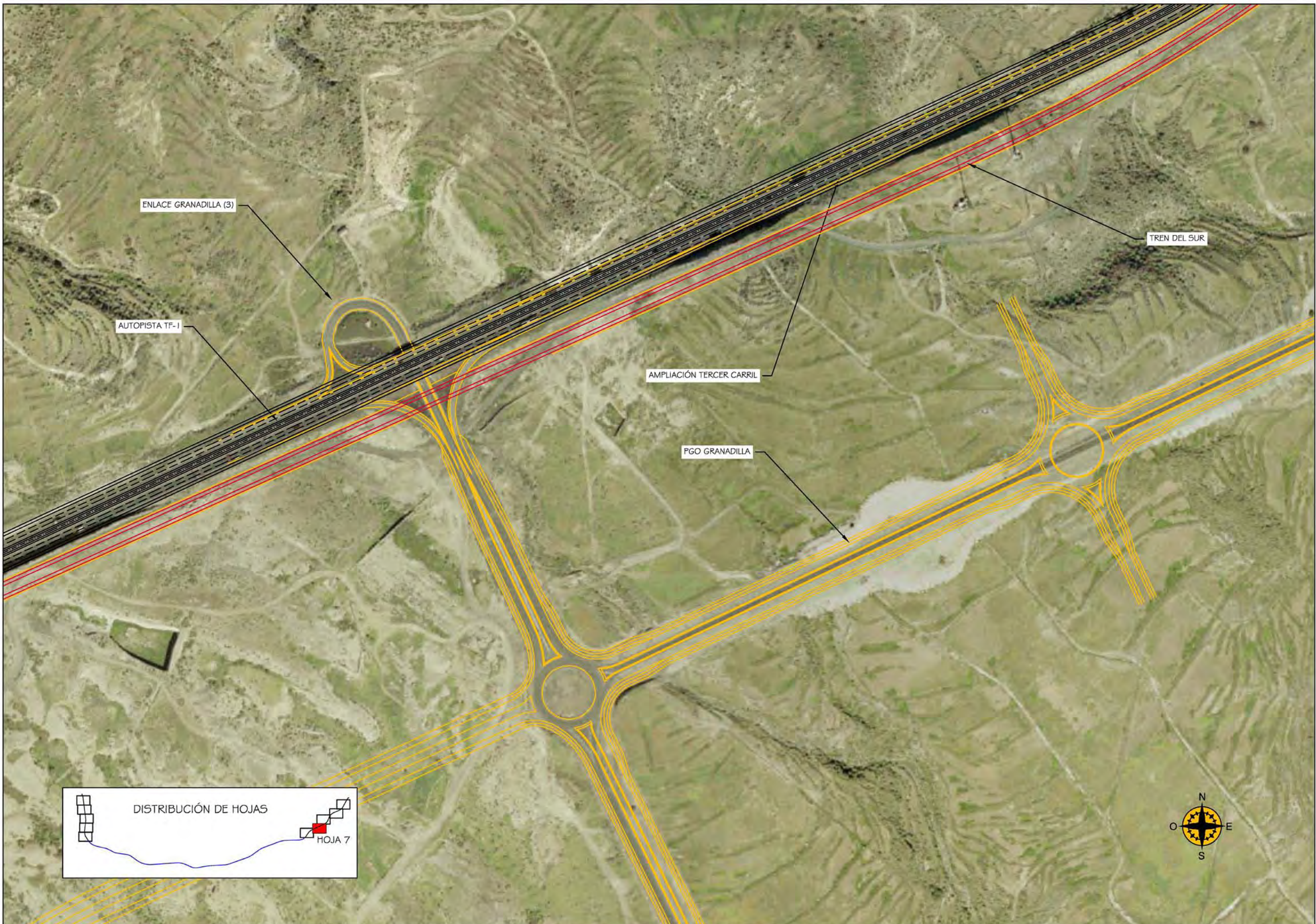

DISTRIBUCIÓN DE HOJAS

HOJA 7



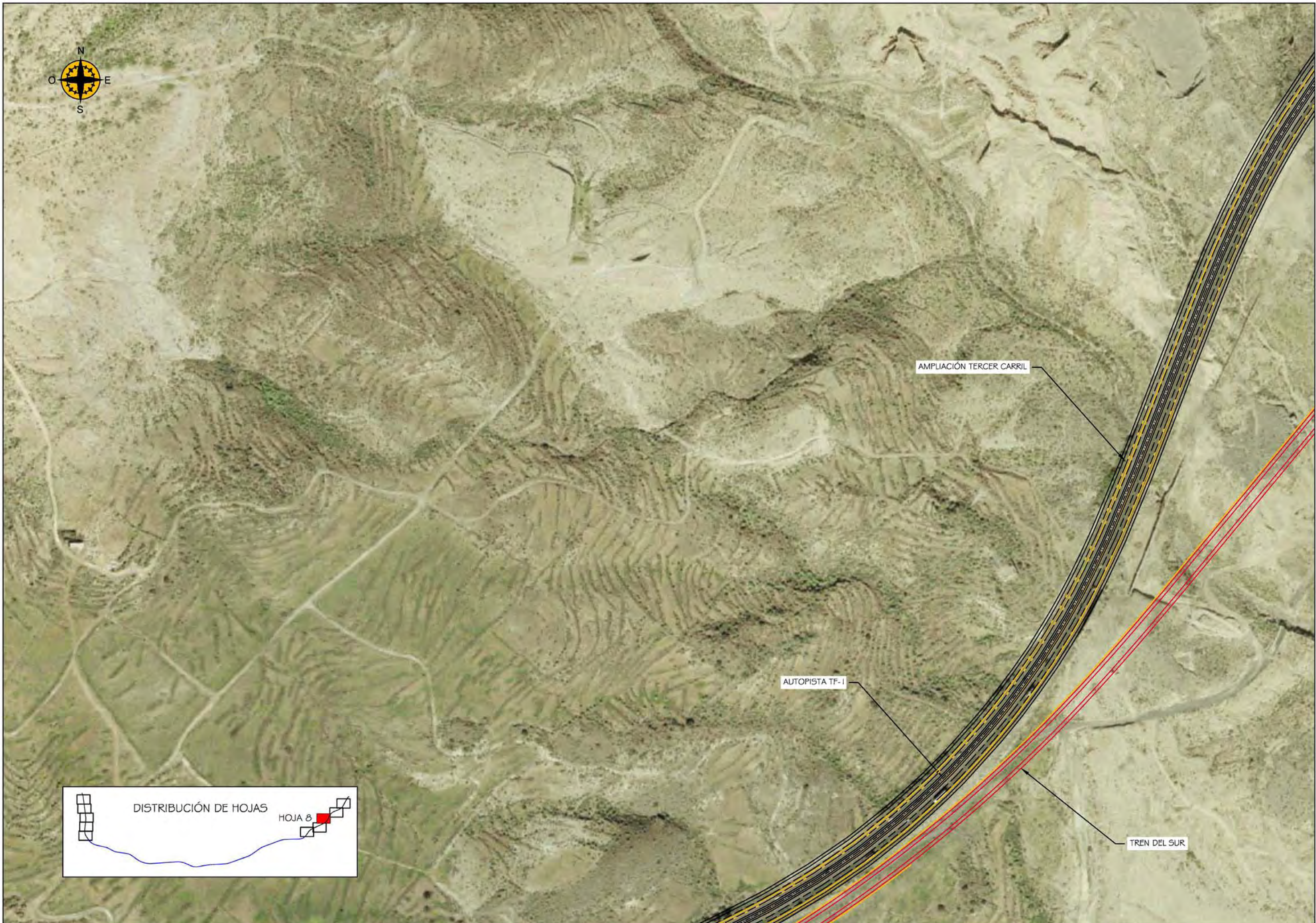

AMPLIACIÓN TERCER CARRIL

AUTOPISTA TF-I

TREN DEL SUR





