

A ENLACE PARQUE LA REINA

AUTOPISTA TF-1

AMPLIACIÓN TERCER CARRIL





AUTOPISTA TF-1

AMPLIACIÓN TERCER CARRIL

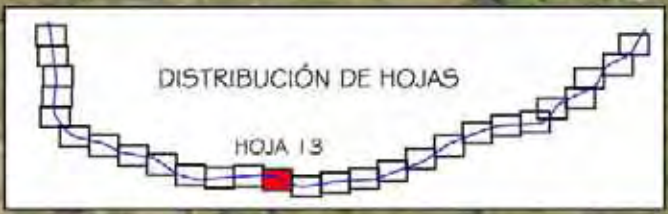

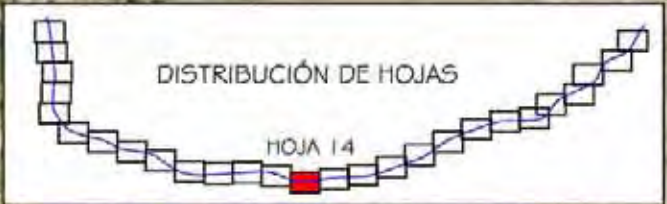
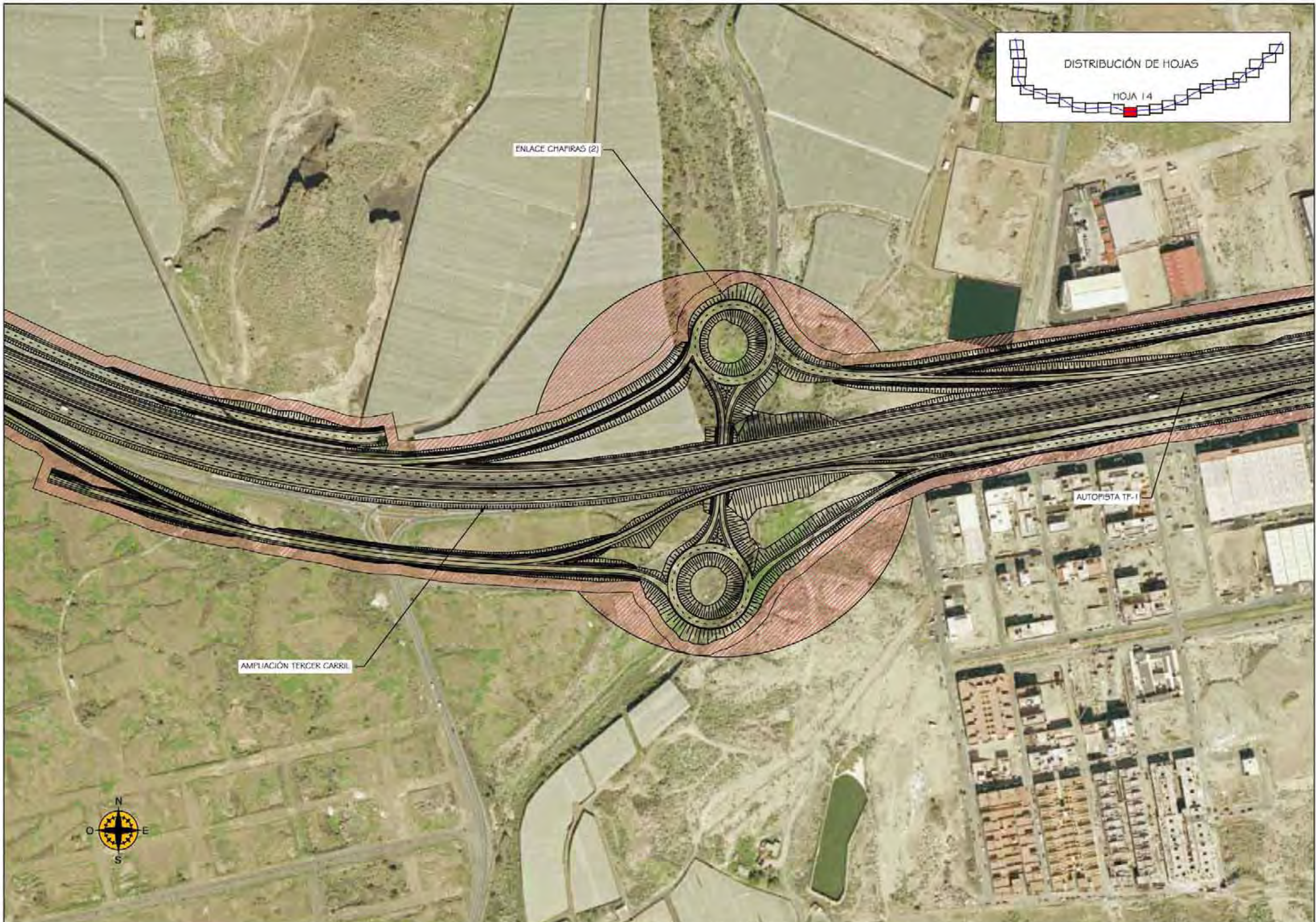

ENLACE CHAFIRAS (2)

AUTOPISTA TF-1

AMPLIACIÓN TERCER CARRIL



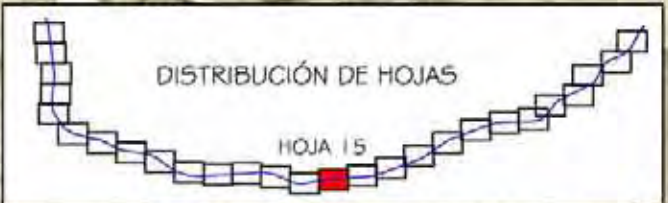
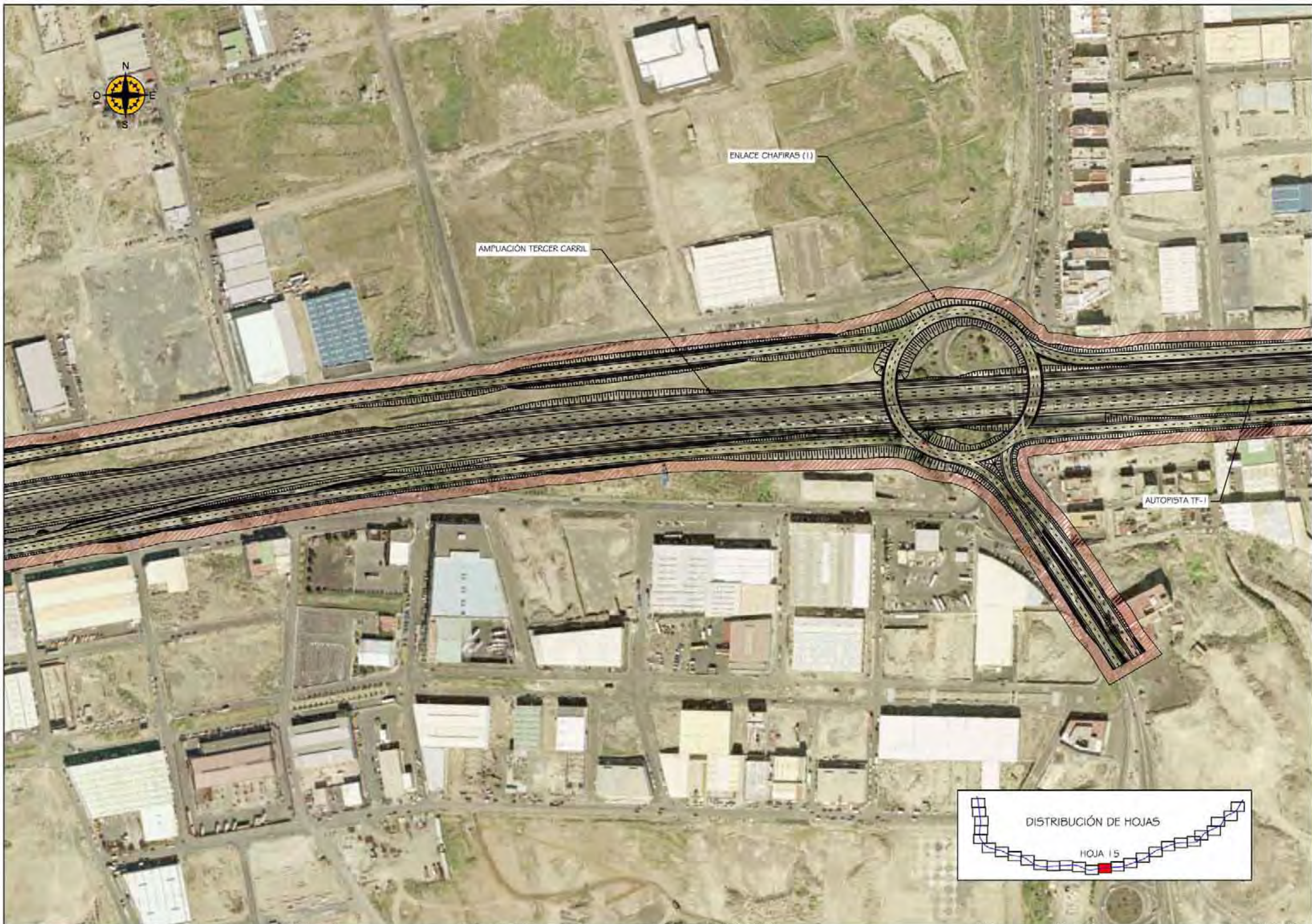

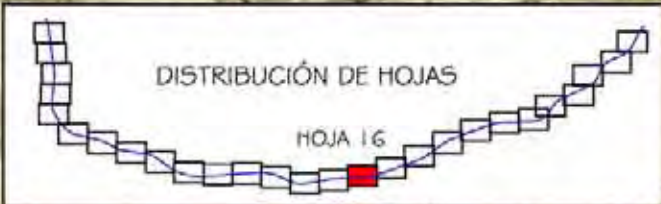
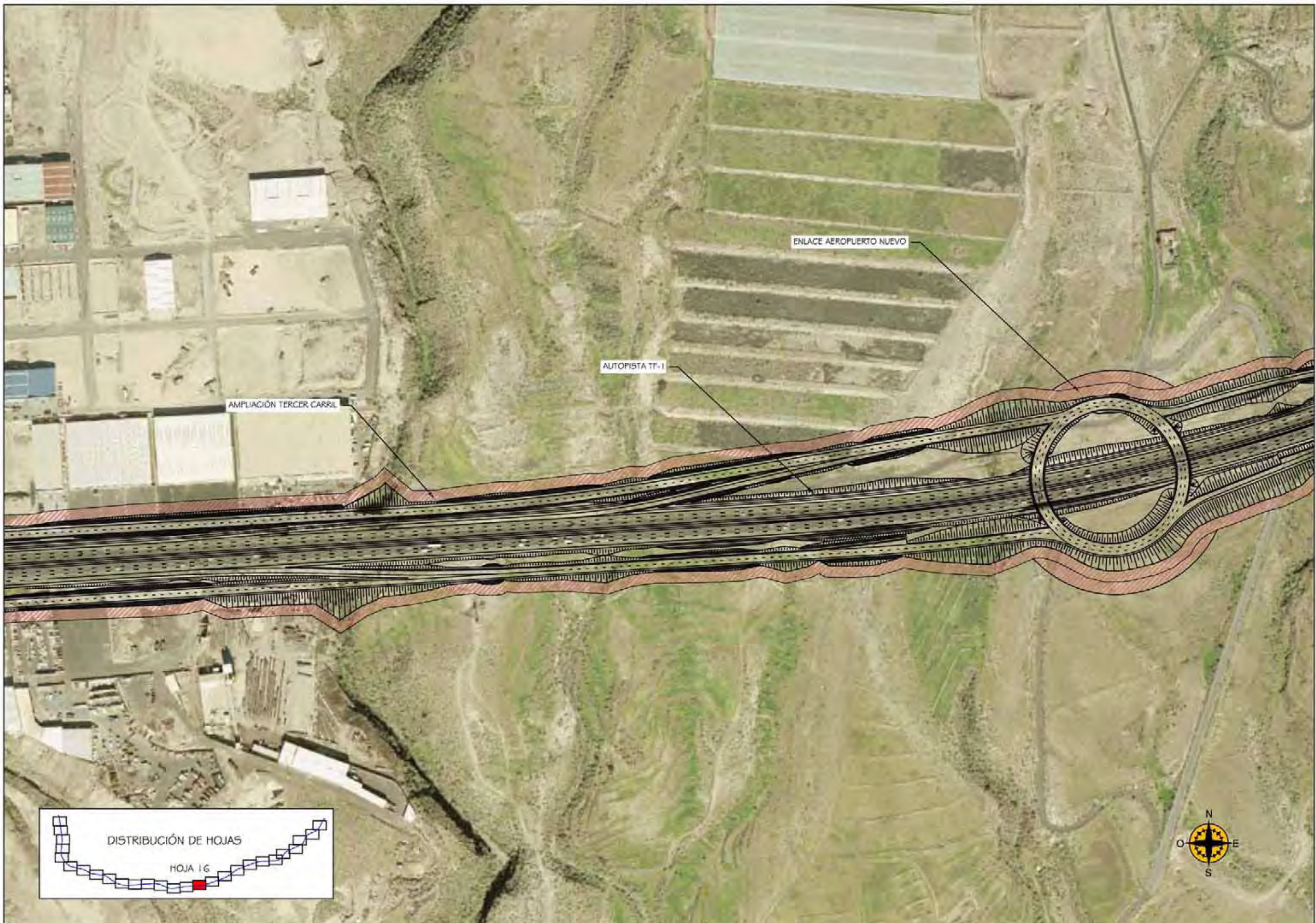

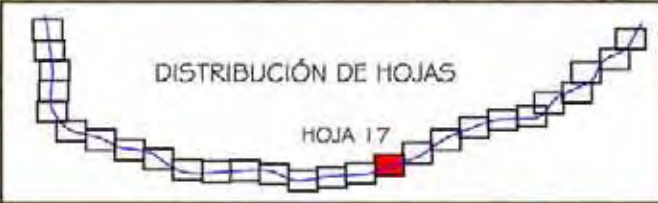

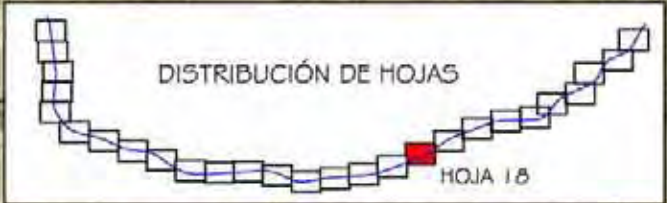

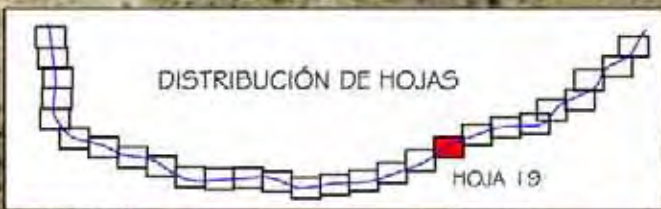

AMPLIACIÓN TERCER CARRIL

AUTOPISTA TF-1



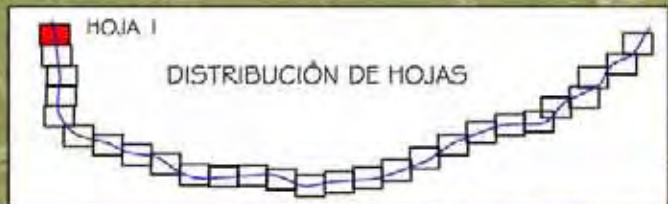

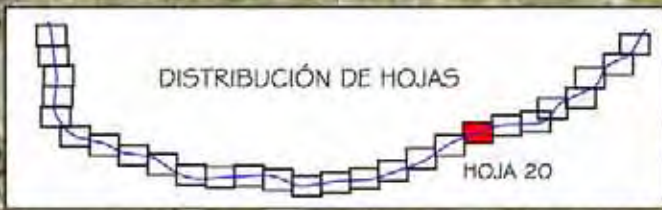

AMPLIACIÓN TERCER CARRIL

ENLACE SAN ISIDRO - MÉDANO

AUTOPISTA TF-1



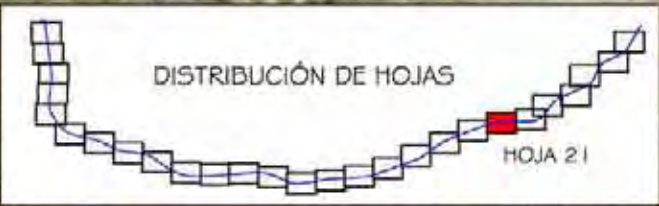
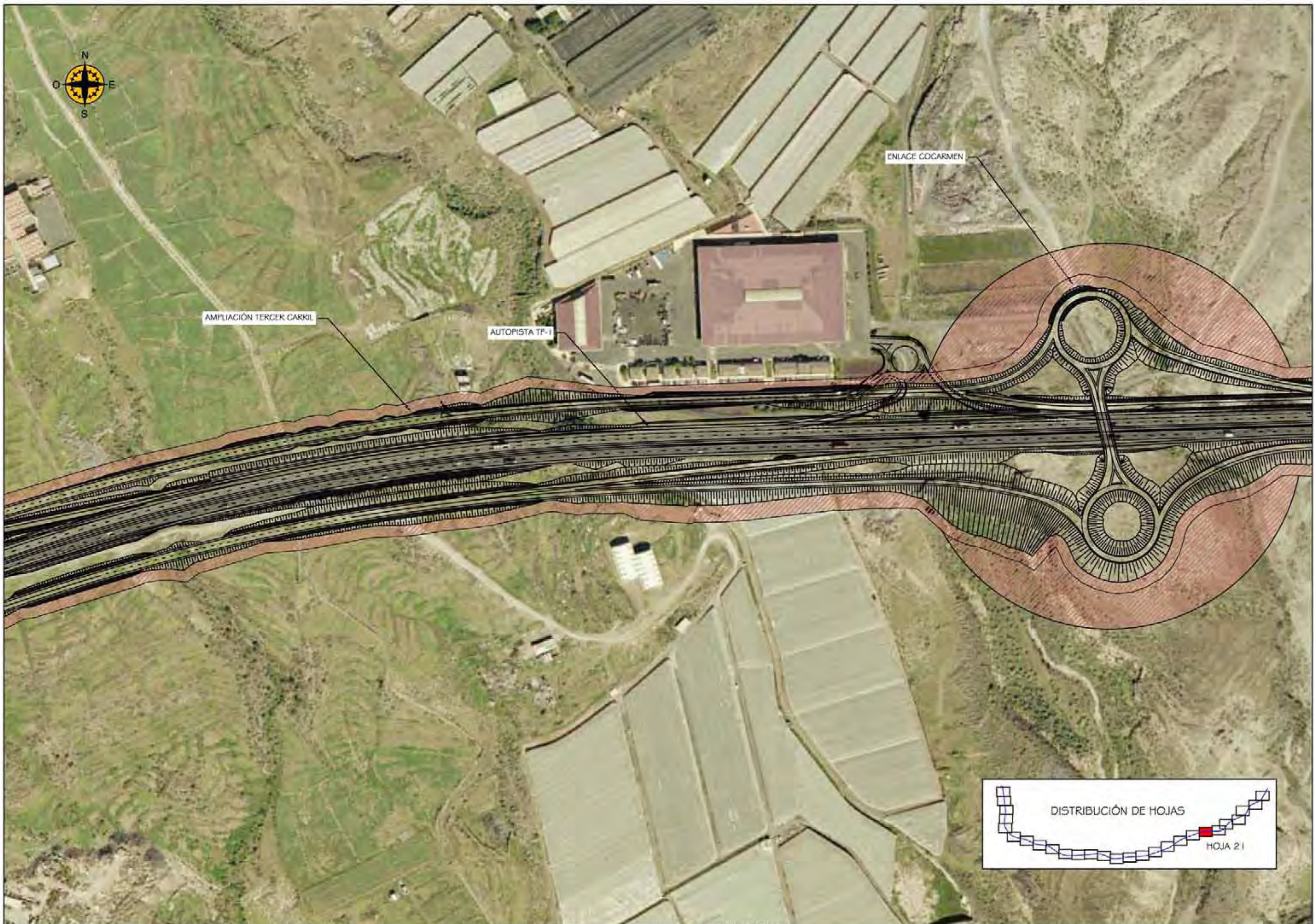

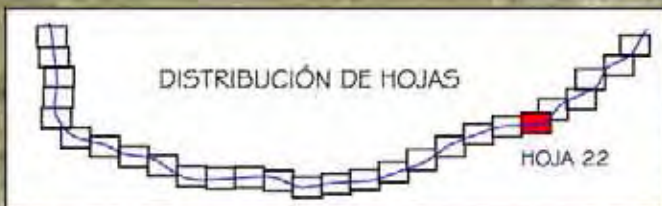



AUTOPISTA TF-1

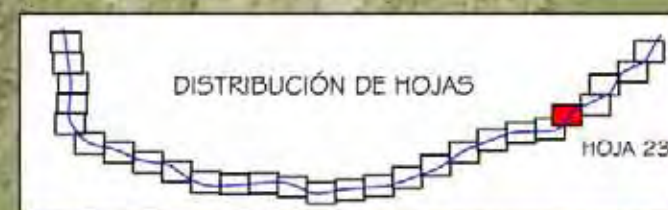

EXCMO. CABILDO INSULAR DE TENERIFE

ÁREA DE PLANIFICACIÓN, TURISMO, COOPERACIÓN MUNICIPAL Y VIVIENDA

EMPRESA CONSTRUCTORA:

OHS Ingeniería y Urbanismo

LOS INGENIEROS AUTORES DEL PROYECTO:

Felipe Domínguez López

José Antonio Gallego Pérez

Ingeniero de Caminos, CC y PV

Ingeniero Titular de Obras R.

ESCALA:

1/3000

TÍTULO DEL PROYECTO:

ESTUDIO DEL TRAMO DEL CORREDOR VIARIO INSULAR ENTRE LOS PK 46+130 Y PK 73+300 ISLA DE LA TENERIFE

CLAVE:

FECHA:
MAYO 2007

TÍTULO DE PLANO:

ESQUEMA DE DOTACIONES RESERVAS DE SUELO

Nº DE PLANO:

10.1.1

HOJA 23 DE 27



ENLACE GRANADILLA (3)

AUTOPISTA TF-1

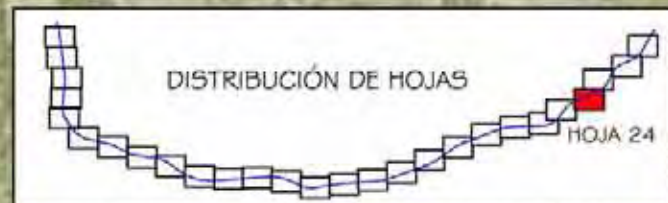

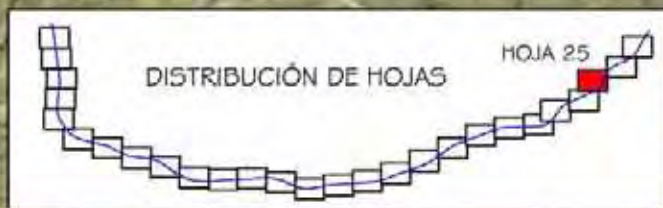

AUTOPISTA TF-1



EXCMO. CABILDO INSULAR DE TENERIFE

ÁREA DE PLANIFICACIÓN, TURISMO, COOPERACIÓN MUNICIPAL Y VIVIENDA

EMPRESA CONSTRUCTORA:

OHS Ingeniería y Urbanismo

LOS INGENIEROS AUTORES DEL PROYECTO:

Fabio Ocasio López Masferrer

José Antonio Gallego Pérez

Ingeniero de Caminos, CC y PP

Ingeniero Titular de Obras R.

ESCALA:

1/3000

TÍTULO DEL PROYECTO:

ESTUDIO DEL TRAMO DEL CORREDOR VIARIO INSULAR ENTRE LOS PK 46+130 Y PK 73+300 ISLA DE LA TENERIFE

CLAVE:

FECHA:
MAYO 2007

TÍTULO DE PLANO:

ESQUEMA DE DOTACIONES RESERVAS DE SUELO

Nº DE PLANO:

10.1.1

HOJA 25 DE 27



ENLACE GRANADILLA (2)

AUTOPISTA TF-1

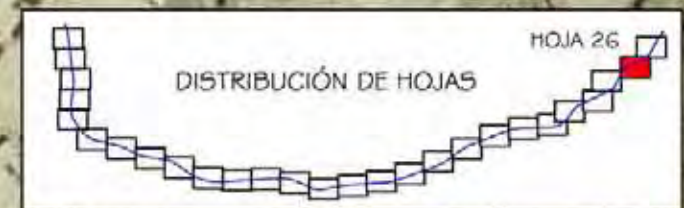

EXCMO. CABILDO INSULAR DE TENERIFE

ÁREA DE PLANIFICACIÓN, TURISMO, COOPERACIÓN MUNICIPAL Y VIVIENDA

EMPRESA CONSTRUCTORA:

OHS Ingeniería y Urbanismo

LOS INGENIEROS AUTORES DEL PROYECTO:

Felipe Ojeda López

José Antonio Gallego Pérez

Ingeniero de Caminos, CC y PV

Ingeniero de Obras R.

ESCALA:

1/3000

TÍTULO DEL PROYECTO:

ESTUDIO DEL TRAMO DEL CORREDOR VIARIO INSULAR ENTRE LOS PK 46+130 Y PK 73+300 ISLA DE LA TENERIFE

GLAVE:

FECHA:

MAYO 2007

TÍTULO DE PLANO:

ESQUEMA DE DOTACIONES RESERVAS DE SUELO

Nº DE PLANO:

10.1.1

HOJA 26 DE 27



AUTOPISTA TI-1

ENLACE GRANADILLA (1)

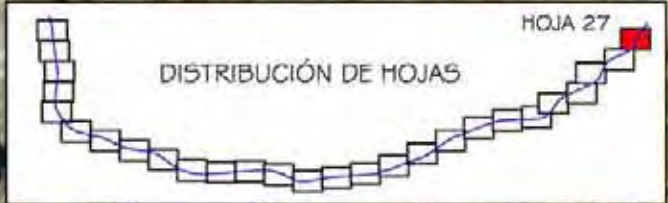

HOJA 27

DISTRIBUCIÓN DE HOJAS

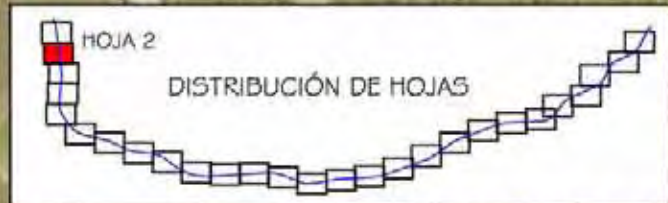

AUTOPISTA TF-1

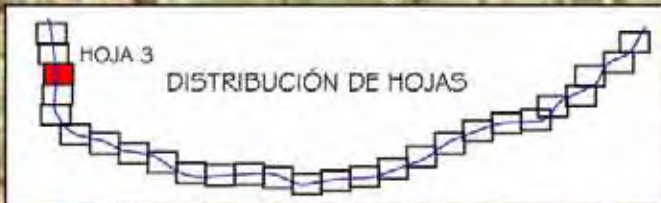

AUTOPISTA TF-1

ENLACE TORVISCAS

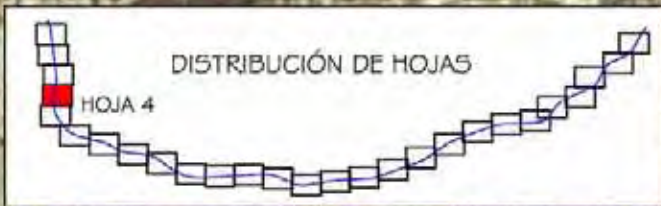

AUTOPISTA TF-1



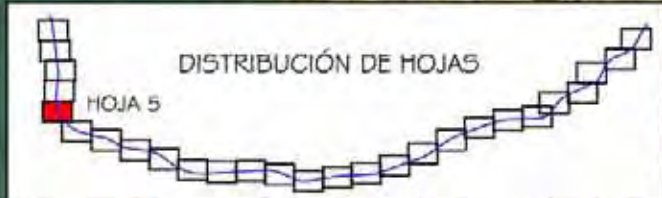

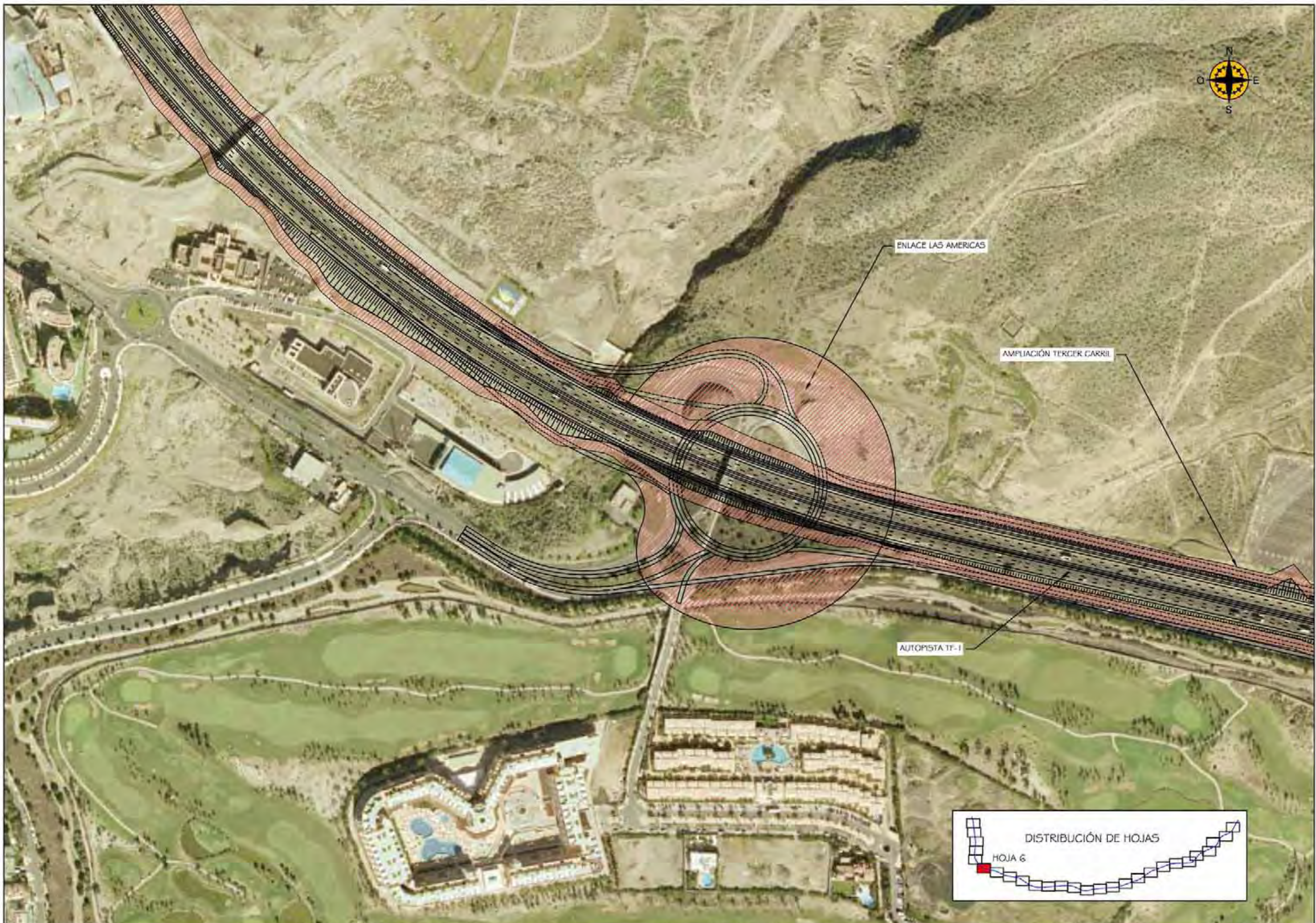

ENLACE LAS AMERICAS

AMPLIACIÓN TERCER CARRIL

AUTOPISTA TF-1

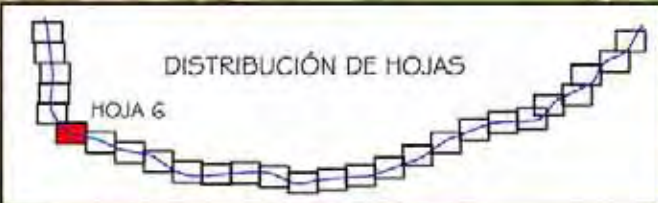

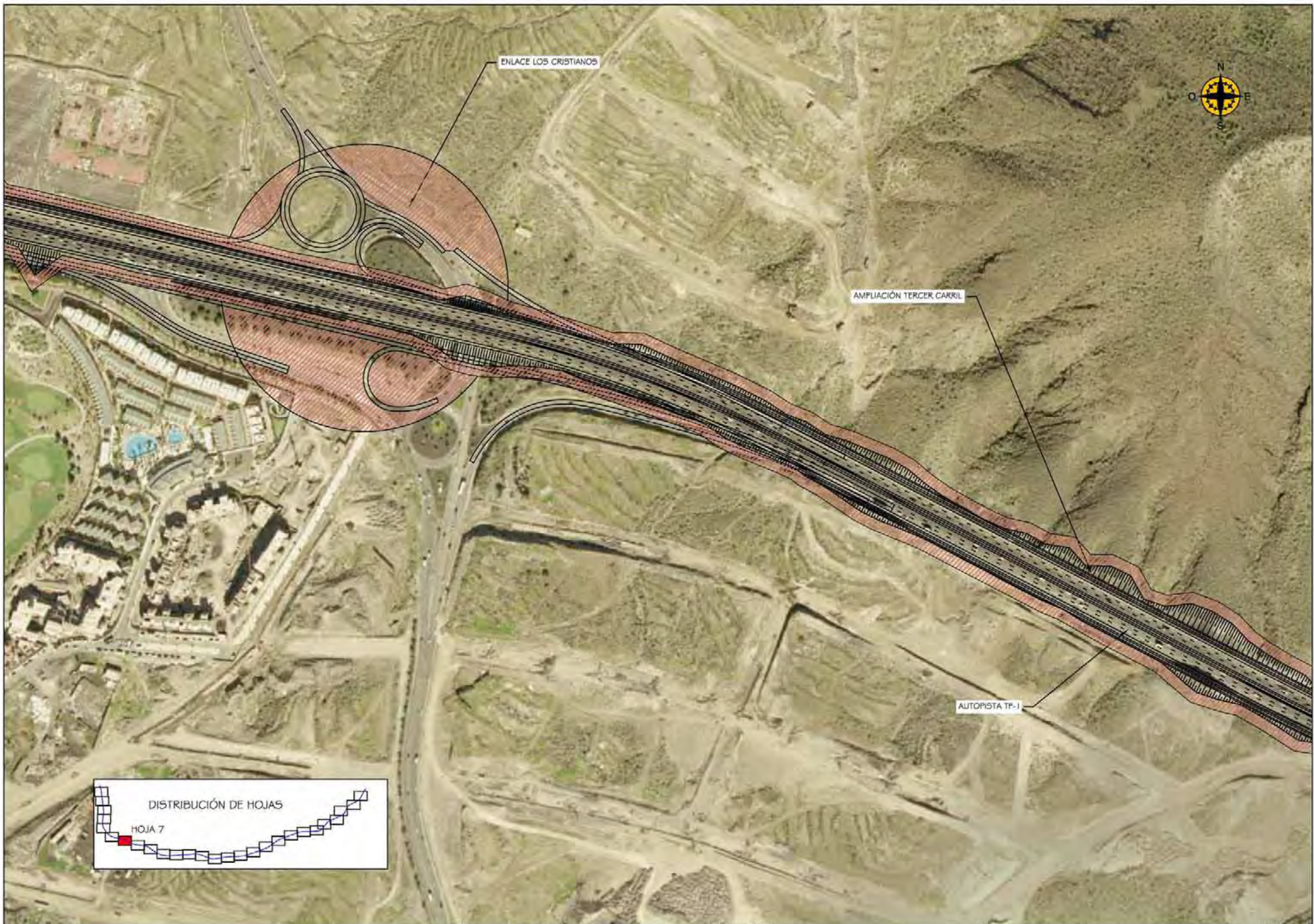

ENLACE LOS CRISTIANOS

AMPLIACIÓN TERCER CARRIL

AUTOPISTA TF-1

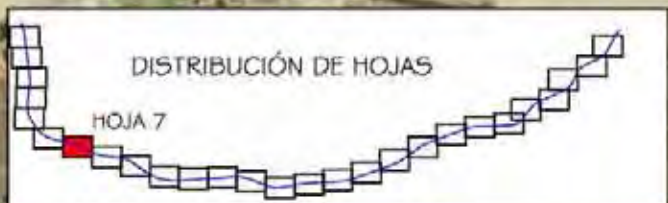



AMPLIACIÓN TERCER CARRIL

AUTOPISTA TF-I

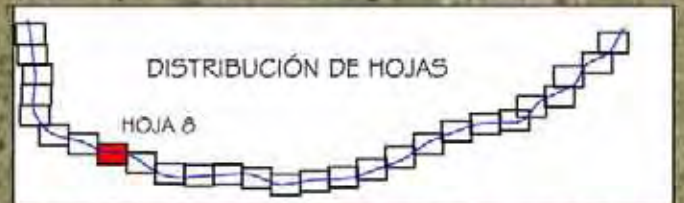

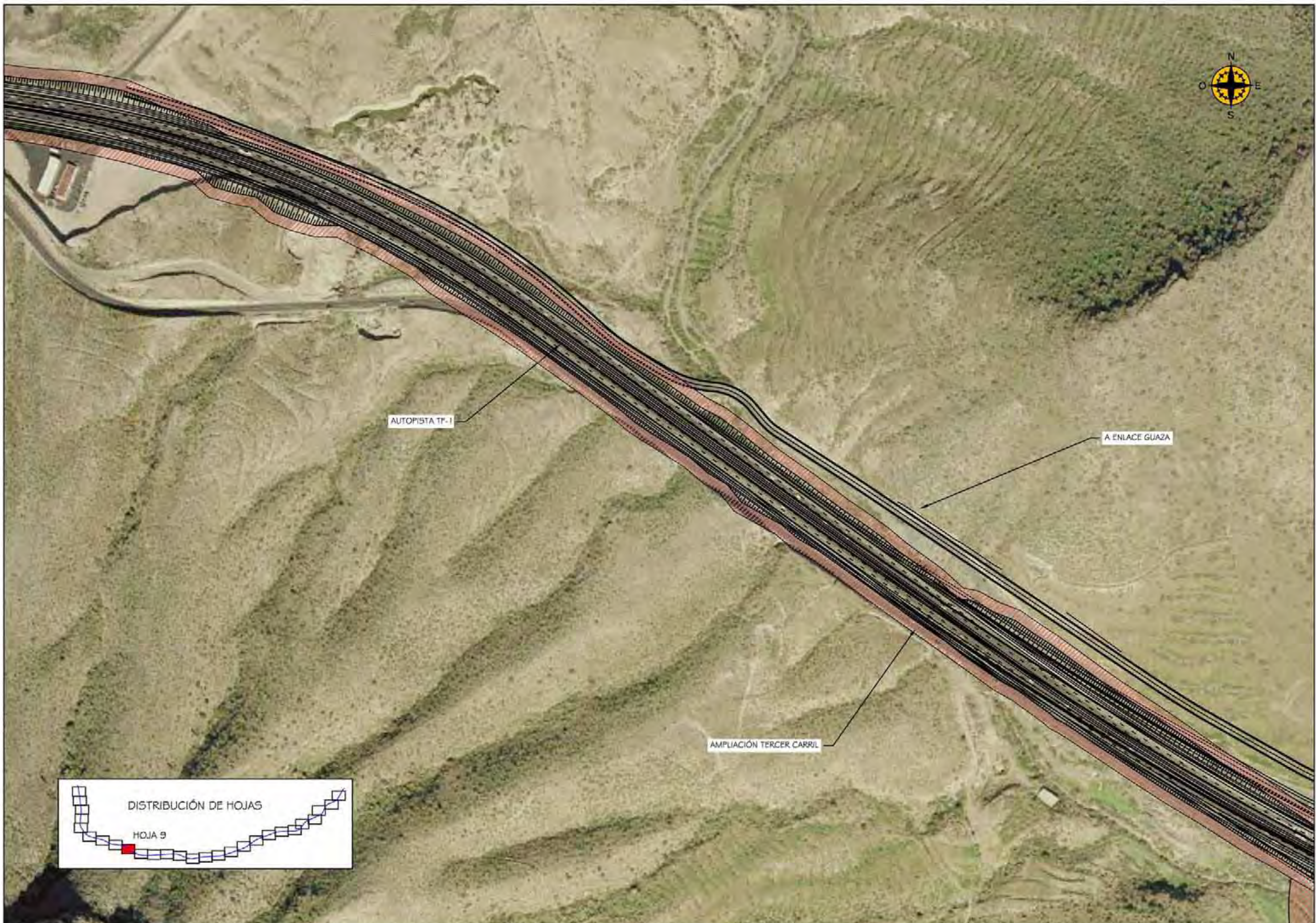

AUTOPISTA TF-1

A ENLACE GUAZA

AMPLIACIÓN TERCER CARRIL

