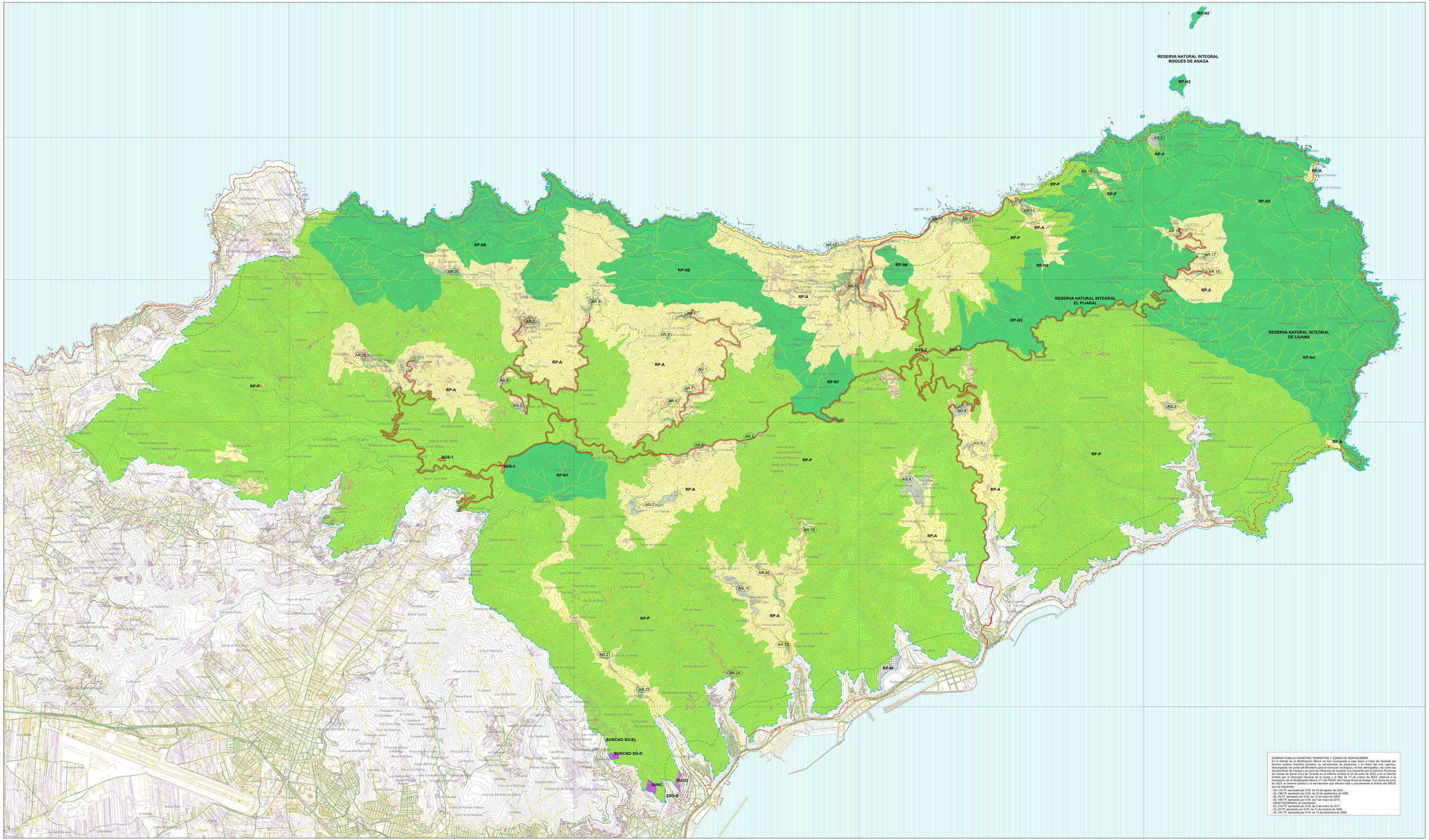

DOMINIO PÚBLICO MARÍTIMO TERRESTRE Y ZONAS DE SERVIDUMBRE
En el trámite de la Modificación Menor se han incorporado a este plano a línea del deslinde del dominio público marítimo terrestre, su servidumbre de protección y la ribera del mar vigentes, descargadas del portal del Ministerio para la transición ecológica y el reto demográfico, así como las servidumbres de tránsito y la zona de influencia de acuerdo a lo requerido por el Servicio Provincial de Costas de Tenerife. Los deslindes que se incorporan a este plano son los de 2022, 2023 y aquellos deslindes que la Dirección General de la Costa y el Mar de 17 de marzo de 2023, relativos a la tramitación de la Modificación Menor nº1 del PRUG del Parque Rural de Anaga. Con fecha de junio de 2023, el dominio público y la servidumbre que afecten total o parcialmente al ámbito del PRUG son los siguientes:
- DL-125-TF, aprobado por O.M. de 24 de agosto de 2002.
- DL-196-TF, aprobado por O.M. de 22 de septiembre de 2006.
- DL-197-TF, aprobado por O.M. de 22 de septiembre 2006.
- DL-189-TF, aprobado por O.M. de 7 de mayo de 2010.
- DEDI01/02/39/0003, en tramitación.
- DL-210-TF, aprobado por O.M. de 5 de enero de 2017.
- DL-25-TF, aprobado por O.M. de 11 de octubre de 1990.
- DL-191-TF, aprobado por O.M. de 12 de diciembre de 2008.

CABILDO INSULAR DE TENERIFE
Área de Gobierno del Presidente
Dirección Insular de Planificación Territorial y Patrimonio Histórico

Red Canaria de Espacios Naturales Protegidos

CATEGORÍA DE SUELO RÚSTICO

1.-PROTECCIÓN AMBIENTAL

PROTECCIÓN NATURAL
- RP-N1 NORTE DE ANAGAR
- RP-N2 ROQUES DE ANAGA
- RP-N3 EL PIJARAL
- RP-N4 IJUANA
- RP-N5 PUNTA DE ANAGA
- RP-N6 ROQUES DE ANAGA
- RP-N7 ROQUES DE LOS RAIOS
- RP-N8 BARRANCOS DEL NORTE
- RP-N9 CABEZERA DEL BCO. DE IJUANA Y CABEZERA DE BENJO

PROTECCIÓN PAISAJÍSTICA
- RP-P PROTECCIÓN PAISAJÍSTICA

PROTECCIÓN COSTERA
- RP-C PROTECCIÓN COSTERA Y LITORAL

2.- FORMAS TRADICIONALES DE POBLAMIENTO RURAL
- S-AR ASENTAMIENTO RURAL
- S-AG ASENTAMIENTO AGRÍCOLA

3.-PROTECCIÓN DE VALORES ECONÓMICOS

PROTECCIÓN DE INFRAESTRUCTURAS
- RP-T PROTECCIÓN DE VIARIO
- RP-I TELECOMUNICACIONES
- RP-E DEPÓSITO REGULADOR

PROTECCIÓN AGRARIA
- RP-A PROTECCIÓN AGRARIA

PROTECCIÓN HIDROLÓGICA
- RP-H PROTECCIÓN HIDROLÓGICA

PROTECCIÓN MINERA
- RP-M EXTRACCIÓN DE ÁRIDOS

5.- SISTEMAS GENERALES
- SG-S SERVICIOS
- SG-EL ESPACIO LIBRE
- SG-D DEPORTIVO

ASENTAMIENTOS (AR Y AG), ZUE, SISTEMAS GENERALES DE SERVICIOS (SGS)

ASENTAMIENTOS RURALES (AR)
AR.1 EL BATAN
AR.2 LAS CARBONERAS
AR.3 TABORNO
AR.4 LAS CASAS DE AFUR
AR.5 EL CAMINO
AR.6 LA PORQUERA
AR.7 ROQUE NEGRO
AR.8 LOMBA DE LA CUMBRE BAJA
AR.9 CASAS DE LA CUMBRE ALTA
AR.10 TACHERO
AR.11 TAGANANA
AR.12 PLAYA DEL ROQUE
AR.13 ROQUE
AR.14 BENJO
AR.15 EL DRAGUILLO
AR.16 LA ZAPATERA
AR.17 LA GUIMBALA
AR.18 LOMO DE LAS BODEGAS
AR.19 VALLE GRANDE
AR.20 VALLE BROSQUIL
AR.21 VALLE LUIS
AR.22 PUENTE DE HIERRO (TAHODIO)
AR.23 DOS BARRANCOS
AR.24 CHINAMADA
AR.25 CHINAMADA
AR.26 BEJAS

ASENTAMIENTOS AGRÍCOLAS (AG)
AG.1 PEDRO MARTIN
AG.2 LA ZAPATERA DE ANAGA
AG.3 HOYA DE LOS JUNCOS
AG.4 EL CERCADO
AG.5 EL MOCO
AG.6 CABEZA DE TORO
AG.7 LOS CATALANES
AG.8 CHO EUGENIO
AG.9 LOS TABLEROS
AG.10 VALLE GRANDE

SISTEMAS GENERALES DE SERVICIOS (SGS)
SGS.1 ANTIGUA CASA FORESTAL DE LA CRUZ DEL CARMEN
SGS.2 CRUZ DEL CARMEN
SGS.3 EL BAILADERO
SGS.4 ROSA DE ANDRÉS LUIS

SUELO URBANO

SUELO URBANO CONSOLIDADO
- SUNCO SUELO URBANO CONSOLIDADO ORDENADO

SUELO URBANO NO CONSOLIDADO
- SUNCNO SUELO URBANO NO CONSOLIDADO NO ORDENADO
- SUNCO SUELO URBANO NO CONSOLIDADO

SUELO URBANIZABLE
SECTORIZADO ORDENADO
- SUSO-1 SECTORIZADO RESIDENCIAL

VIALES
- CARRETERAS INSULARES
- PISTAS
- CAMINOS
- ÁMBITO PLAN RECTOR ANAGA

COSTAS
- DOMINIO PUBLICO
- RIBERA DEL MAR
- SERVIDUMBRE PROTECCIÓN
- SERVIDUMBRE TRANSITO
- ZONA INFLUENCIA

CUMPLIMIENTO LEY DE COSTAS
- LOS USOS EN SERVIDUMBRE DE PROTECCIÓN ESTARÁN A LO DESCRITO EN LOS ARTS. 24 Y 25.
- SERVIDUMBRE DE TRANSITO SART. 27
- ZONA DE INFLUENCIA SART. 30
- INSTALACIONES DE TRATAMIENTO DE AGUAS RESIDUALES SART.44.6
- INSTALACIONES DE TRANSPORTES EXISTENTES EN DOMINIO PÚBLICO Y SERVIDUMBRE DE PROTECCIÓN SEGÚN LO ESTABLECIDO EN LA DISPOSICIÓN TRANSITORIA CUARTA.
- LOS USOS Y ACTUACIONES QUE SE PROYECTEN EN ZONA DE DOMINIO PÚBLICO PRECISARÁN DE LA AUTORIZACIÓN O CONCESIÓN PREVISTA EN LA LEY DE COSTAS, PREVIO OTORGAMIENTO.

Localización — Tenerife

Fecha Base Cartográfica
2017-2018

GRAFCAN

Distribuidor de Hojas 1:5000

			7.13	7.18
7.01	7.04	7.08	7.14	7.19
7.02	7.05	7.09	7.15	7.20
7.03	7.06	7.10	7.16	7.21
	7.07	7.11	7.17	
		7.12		

Hojas objeto de la MM1

0 — 1000 — 2000

PLAN RECTOR DE USO Y GESTIÓN DEL PARQUE RURAL DE ANAGA MODIFICACIÓN MENOR Nº1. ASPECTOS RELATIVOS A LA MEJORA DE LA GESTIÓN.

DOCUMENTO PARA APROBACIÓN DEFINITIVA

PLANO DE ORDENACIÓN

ESTRUCTURA ORGÁNICA: SISTEMAS GENERALES Y CLASIFICACIÓN DEL SUELO

PRUG DE ANAGA
ESCALA 1:25.000

6.01M

DICIEMBRE 2023

Sustituye al Plano 6.01 de la Revisión Parcial del PRUG del Parque Rural de Anaga aprobada por la COTMAC en sesión celebrada el 20 de julio de 2006 y las rectificaciones de errores materiales aprobadas por la COTMAC en sesiones de 25 de febrero de 2011 y 27 de octubre de 2014.