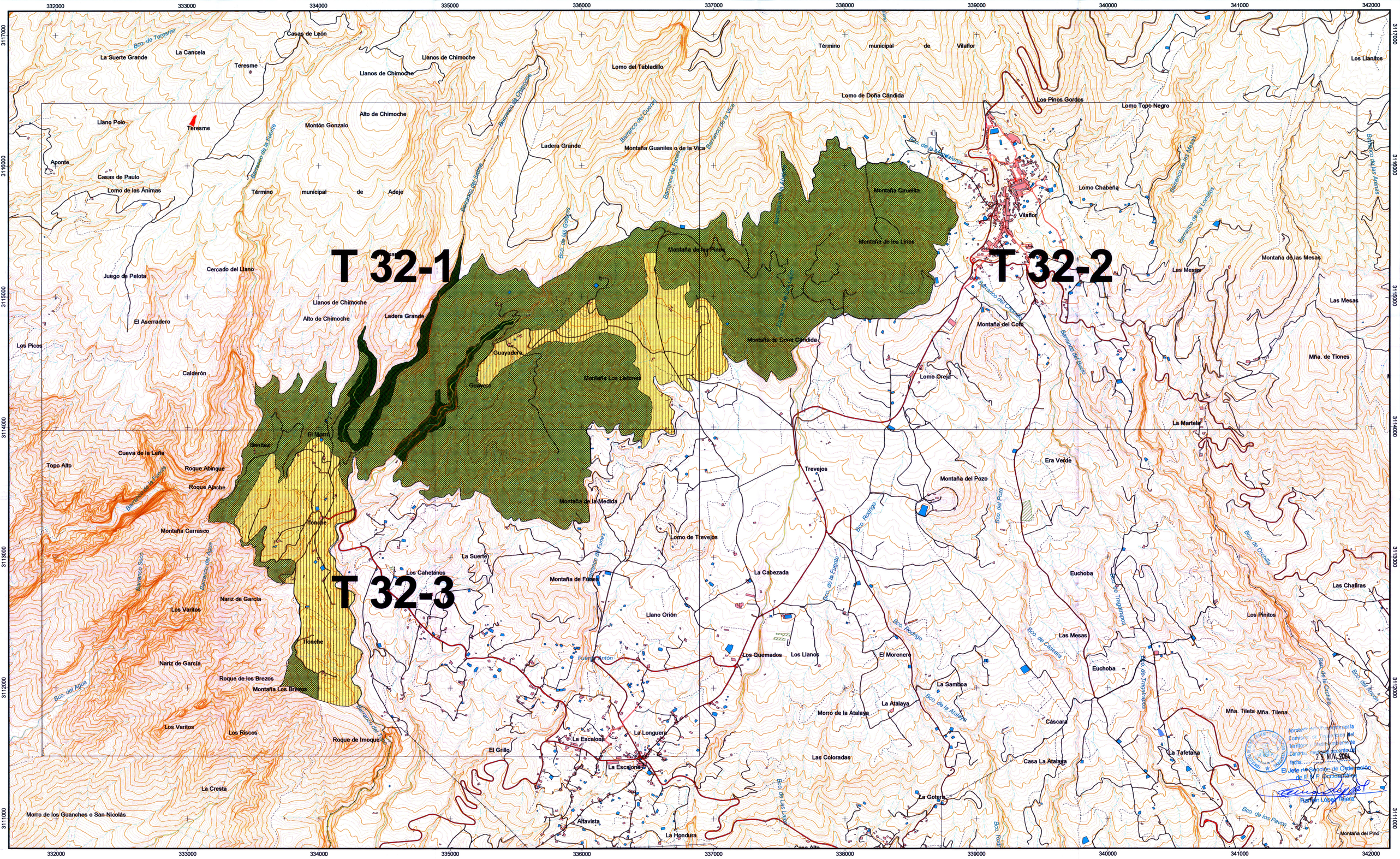

EQUID. CURVAS:	5 m
HUSO:	28
ELIPSOIDE:	WGS84
PROYECCIÓN:	U.T.M.
BASE CARTOGRÁFICA:	GRAFCAN
Fecha de Base Cartográfica:	1996

Provincia:
Santa Cruz de Tenerife

Municipios:
Adeje y Vilaflor

N O E S

Escala Gráfica
100 0 100 200 300 400 500 600 700 800 Meters

PLANO DE SITUACIÓN

LEYENDA DE ZONIFICACIÓN, CLASIFICACIÓN Y CATEGORIZACIÓN DEL SUELO

ZONA DE USO MODERADO
- suelo rústico de protección paisajística - (ZUM-SRPP)

ZONA DE USO RESTRINGIDO
- suelo rústico de protección natural - (ZUR-SRPN)

ZONA DE USO TRADICIONAL
- suelo rústico de protección agraria - (ZUT-SRPA)

APROBACIÓN DEFINITIVA

PLAN ESPECIAL
T-32 PAISAJE PROTEGIDO DE IFONCHE

Hoja: DIRECTOR

PLANO DE:
ZONIFICACION, CLASIFICACIÓN Y CATEGORIZACIÓN DEL SUELO

GOBIERNO DE CANARIAS
CONSEJERIA DE POLÍTICA TERRITORIAL Y MEDIO AMBIENTE
DIRECCIÓN GENERAL DE ORDENACIÓN DEL TERRITORIO

Red Canaria de Espacios Naturales Protegidos

ÁREAS PROTEGIDAS DE LA ISLA DE:
TENERIFE

ESCALA 1:13.000
Fecha : 15 Diciembre 2004