



Gobierno de Canarias

Consejería de Medio Ambiente
y Ordenación Territorial

Dirección General
de Ordenación del Territorio

DILIGENCIA:
PARA HACER CONSTAR QUE ESTE DOCUMENTO
RESULTÓ DEFINITIVAMENTE APROBADO POR EL
PLENO DE LA C.O.T.M.A.C. EN SESIÓN CELEBRADA
EL 26 DE MARZO DE 2009
SANTA CRUZ DE TENERIFE, 17 NOVIEMBRE 2009

EL SECRETARIO DE LA C.O.T.M.A.C.
P.A. EL FUNCIONARIO

Pedro Sosa Martín



Plan Especial



Paisaje Protegido de Los Acantilados de La Culata



Edificaciones en Situación
Legal Fuera de Ordenación

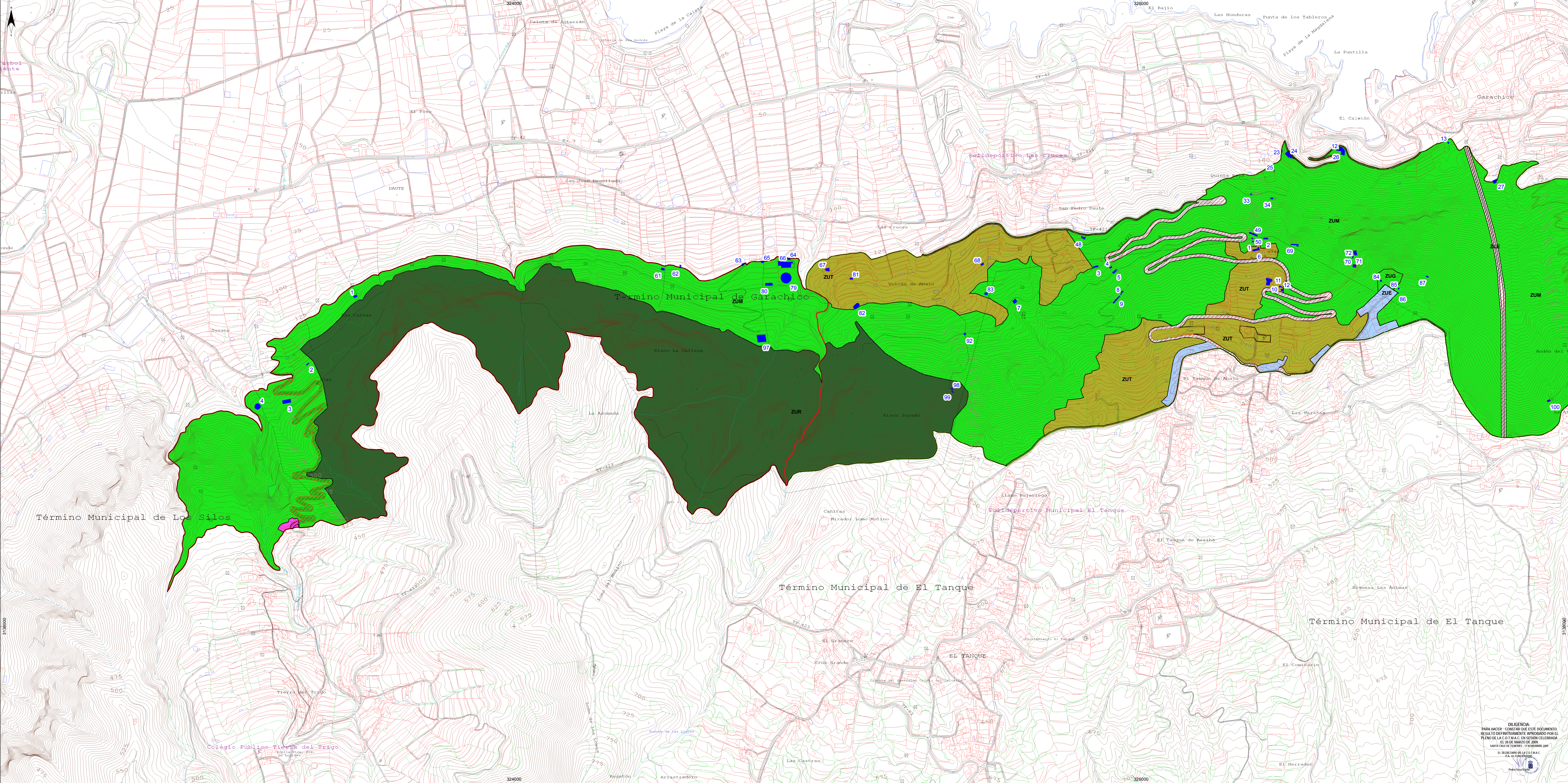

EQUID. CURVAS: 5 m

HUSO: 28

ELIPSOIDE: WGS84

PROYECCIÓN: U.T.M.

Provincia: Santa Cruz de Tenerife

Municipios: Icod de Los Vinos, Garachico, El Tanque, Los Silos

PLANO DE SITUACIÓN

BASE CARTOGRAFICA: GRAFCAN

Año 1996

Escala gráfica

0 50 100 200 300 400 500 m.

Clasificación y Categorización del Suelo			
	Suelo Rústico de Asentamiento Rural		
	Suelo Rústico de Protección Agraria		
	Suelo Rústico de Protección Cultural		
	Suelo Rústico de Protección de Infraestructuras		
	Suelo Rústico de Protección Natural		
	Suelo Rústico de Protección Paisajística		
	Suelo Urbano Consolidado		
	Suelo Urbano No Consolidado		

Edificaciones en Situación Legal de Fuera de Ordenación			
El Tanque			
Nº	Coord. X	Coord. Y	
1	326.356	3.139.228	
2	326.397	3.139.237	
3	326.655	3.139.147	
4	326.903	3.139.145	
5	326.915	3.139.132	
6	326.366	3.139.203	
Garachico			
Nº	Coord. X	Coord. Y	
7	325.597	3.139.037	
8	325.938	3.139.064	
9	326.921	3.139.043	
10	326.408	3.139.100	
11	326.445	3.139.084	
12	326.450	3.139.073	
Los Silos			
Nº	Coord. X	Coord. Y	
13	326.979	3.139.643	
14	326.448	3.139.516	
15	326.474	3.139.503	
16	326.425	3.139.452	
17	326.639	3.139.516	
18	327.128	3.139.420	
19	326.351	3.139.378	
20	326.417	3.139.365	
El Tanque			
Nº	Coord. X	Coord. Y	
21	325.493	3.139.155	
22	326.489	3.139.216	
23	326.675	3.139.177	
24	326.680	3.139.150	
25	326.682	3.139.191	
26	324.731	3.139.154	
27	324.867	3.139.112	
28	324.813	3.139.091	
29	325.076	3.139.110	
30	325.092	3.139.022	
31	325.505	3.139.061	
Los Silos			
Nº	Coord. X	Coord. Y	
32	326.765	3.139.102	
33	326.821	3.139.078	
34	326.820	3.139.063	
35	326.912	3.139.116	
36	325.437	3.138.932	
37	324.789	3.138.918	
38	325.396	3.138.757	
39	325.398	3.138.749	
40	327.300	3.138.720	

PLAN ESPECIAL PAISAJE PROTEGIDO DE LOS ACANTILADOS DE LA CULATA

Mapa distribuido hoja 5.000

Hoja: T 33-1

DOCUMENTO DE APROBACIÓN INICIAL

Plano de:

EDIFICACIONES EN SITUACIÓN LEGAL DE FUERA DE ORDENACIÓN

Gobierno de Canarias

Consejería de Medio Ambiente y Ordenación Territorial

Dirección General de Ordenación del Territorio

Red Canaria de Espacios Naturales Protegidos

ÁREAS PROTEGIDAS DE LA ISLA DE TENERIFE

Escala: 1:5.000

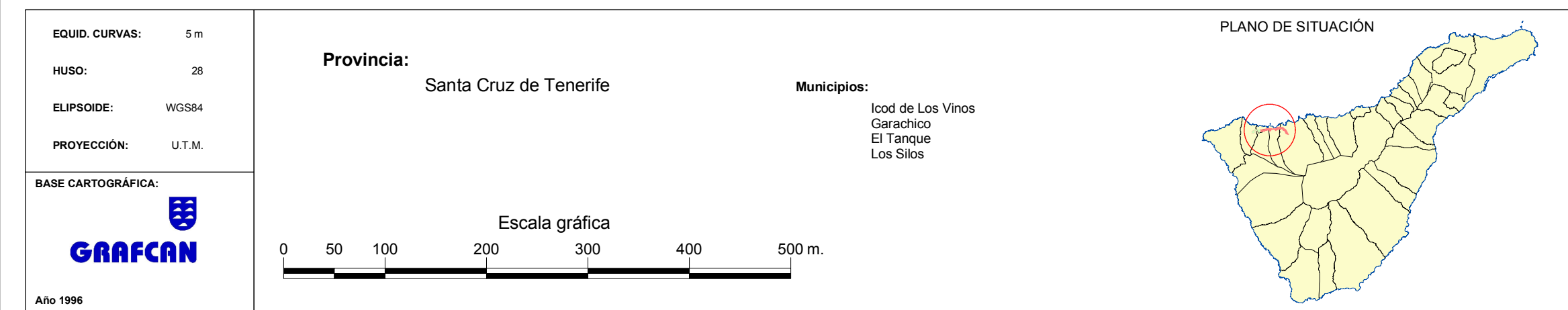
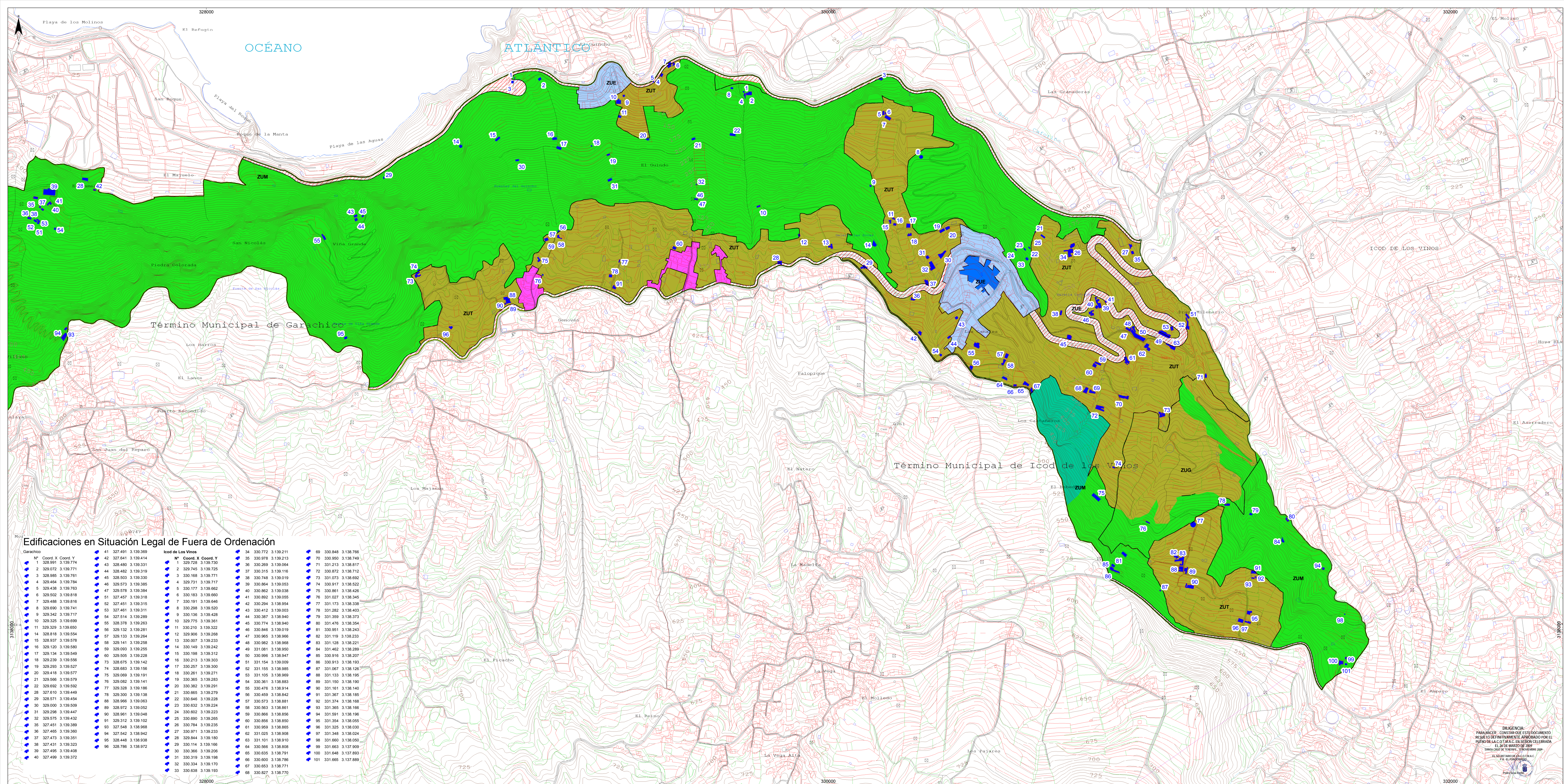

Fecha: Octubre 2009



LEYENDA

- Suelo Rústico de Asentamiento Rural
- Suelo Rústico de Protección Agraria
- Suelo Rústico de Protección Cultural

CLASIFICACIÓN Y CATEGORIZACIÓN DEL SUELO

 Suelo Rústico de Protección de Infraestructuras
 Suelo Rústico de Protección Natural
 Suelo Rústico de Protección Paisajística

 Suelo Urbano Consolidado
 Suelo Urbano No Consolidado



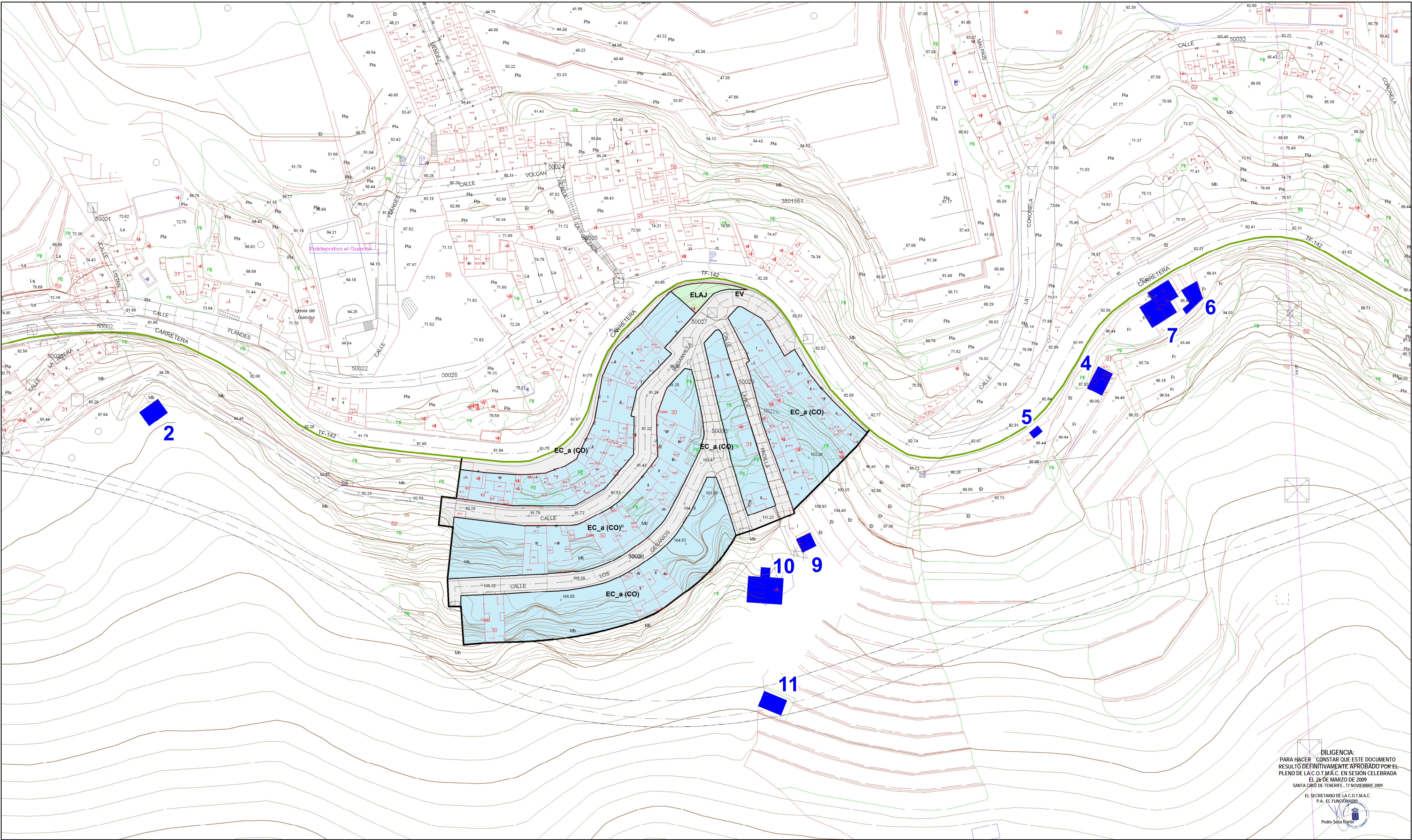

DILIGENCIA:
PARA HACER CONSTAR QUE ESTE DOCUMENTO
RESULTA DEFINITIVAMENTE APROBADO POR EL
PLENO DE LA C.O.T.M.A.C. EN SESIÓN CELEBRADA
EL 26 DE MARZO DE 2009
SANTA CRUZ DE TENERIFE, 17 NOVIEMBRE 2009
EL SECRETARIO DE LA C.O.T.M.A.C.
P.A. EL FUNCIONARIO
Pedro Sosa Martín



Gobierno de Canarias
Consejería de Medio Ambiente
y Ordenación Territorial
Dirección General
de Ordenación del Territorio

**Red Canaria de Espacios
Naturales Protegidos**

LEYENDA

— LÍMITE SUELO RÚSTICO DE
ASENTAMIENTO RURAL

— LÍNEA DE DISPOSICIÓN OBLIGATORIA
DE LA EDIFICACIÓN

— LÍNEA DE DIVISIÓN ZONAL

— LÍMITE DE ESPACIO NATURAL

USO RESIDENCIAL

CO VIVIENDA COLECTIVA

UF VIVIENDA UNIFAMILIAR

UF_a VIVIENDA UNIFAMILIAR

**USO INFRAESTRUCTURAS
DE TRANSPORTE**

EV VIARIO

ELAP PEATONAL

EQUIPAMIENTOS

EQ_CM CEMENTERIO

EQ_DEP DEPORTIVO

EQ_DO DOCENTE

EQ_RE RELIGIOSO

EQ_CU CULTURAL

USO ESPACIOS LIBRES

ELAJ ÁREA AJARDINADA

ELP2 PLAZA

TIPOLOGÍAS EDIFICATORIAS

AR_a Edificación abierta en asentamiento rural_a

AR_b Edificación abierta en asentamiento rural_b

EC_a Edificación cerrada_a

EC_b Edificación cerrada_b

EC_c Edificación cerrada_c

EA Edificación Aislada

EL Espacio Libre

EQ Equipamiento

EQ_DEP Equipamiento deportivo

RE Religioso

Edificaciones en Situación Legal de Fuera de Ordenación

Nº	Coord. X	Coord. Y
2	329.072	3.139.771
4	329.464	3.139.784
5	329.438	3.139.763
6	329.502	3.139.818
7	329.488	3.139.816
9	329.342	3.139.717
10	329.325	3.139.699
11	329.329	3.139.650



**ORDENACIÓN PORMENORIZADA SUCU
EL GUINCHO**

Provincia: Santa Cruz de Tenerife	Municipios: Icod de los Vinos, Garachico, El Tanque, Los Silos.	
ESCALA: 1:1.000	EQUID. CURVAS 25 metros	
PROYECCIÓN: UTM	HUSO: 28	ELIPSOIDE: WGS84
RED GEODÉSICA: REGCAN 95	BASE CARTOGRÁFICA: Mapa Topográfico 1996-2000	

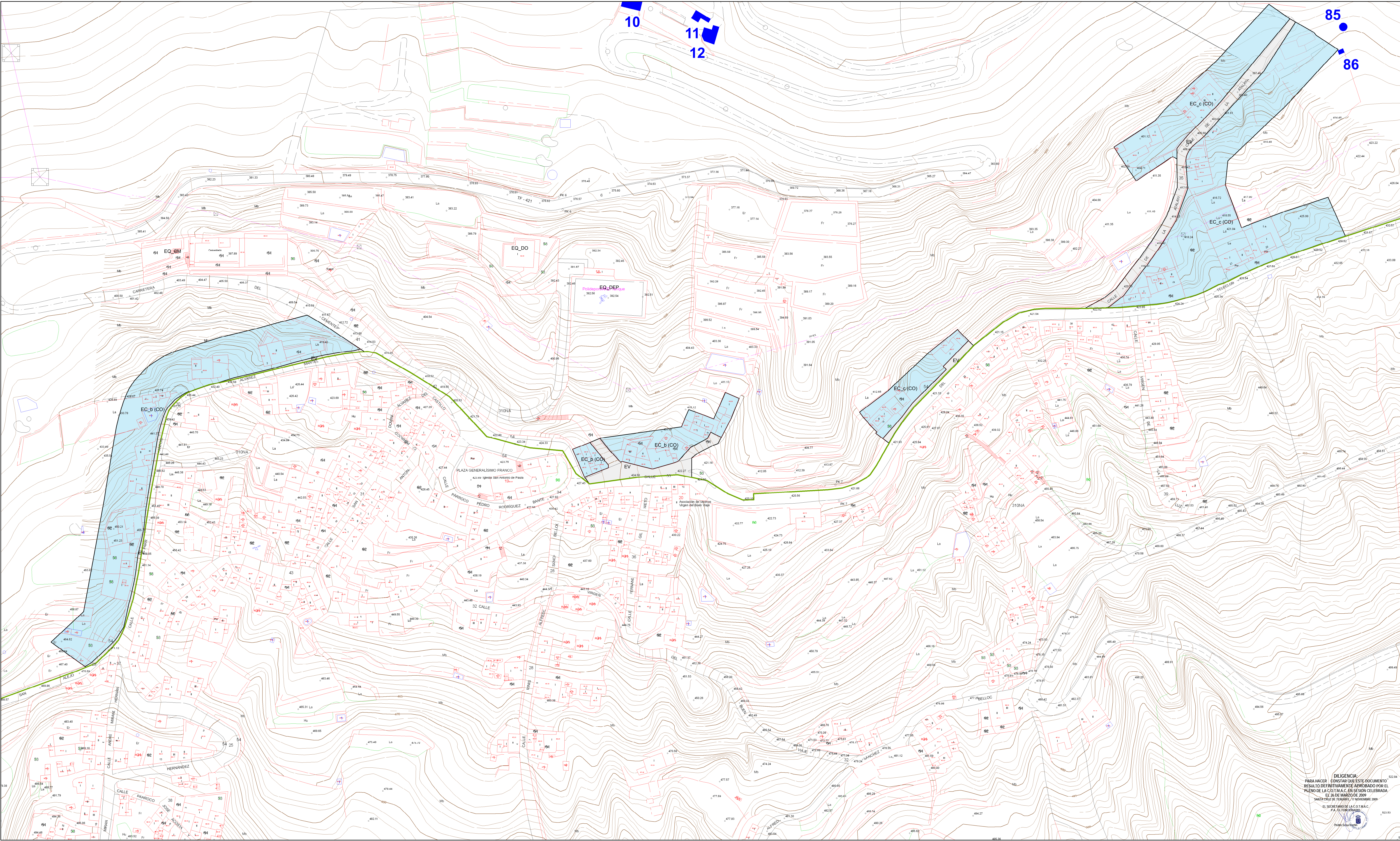



Gobierno de Canarias
Consejería de Medio Ambiente
y Ordenación Territorial
Dirección General
de Ordenación del Territorio

Red Canaria de Espacios
Naturales Protegidos

LEYENDA

LÍMITE SUELO RÚSTICO DE
ASENTAMIENTO RURAL

LÍNEA DE DISPOSICIÓN OBLIGATORIA
DE LA EDIFICACIÓN

LÍNEA DE DIVISIÓN ZONAL

LÍMITE DE ESPACIO NATURAL

USO RESIDENCIAL

CO

VIVIENDA COLECTIVA

UF

VIVIENDA UNIFAMILIAR

UF_a

VIVIENDA UNIFAMILIAR

**USO INFRAESTRUCTURAS
DE TRANSPORTE**

EV

VIARIO

ELAP

PEATONAL

EQUIPAMENTOS

EQ_CM

CEMENTERIO

EQ_DEP

DEPORTIVO

EQ_DO

DOCENTE

EQ_RE

RELIGIOSO

EQ_CU

CULTURAL

USO ESPACIOS LIBRES

ELA_a

ÁREA AJARDINADA

ELPZ

PLAZA

TIPOLOGÍAS EDIFICATORIAS

AR_a

Edificación abierta en asentamiento rural_a

AR_b

Edificación abierta en asentamiento rural_b

EC_a

Edificación cerrada_a

EC_b

Edificación cerrada_b

EC_c

Edificación cerrada_c

EA

Edificación Aislada

EL

Espacio Libre

EQ

Equipamiento

EQ_DEP

Equipamiento deportivo

RE

Religioso

Edificaciones en Situación Legal de Fuera de Ordenación

El Tanque

Nº

Coord. X

Coord. Y

10

326.408

3.139.100

Garachico

Nº

Coord. X

Coord. Y

85

326.821

3.139.078

Nº

Coord. X

Coord. Y

11

326.445

3.139.084

Nº

Coord. X

Coord. Y

12

326.450

3.139.073

Nº

Coord. X

Coord. Y

86

326.820

3.139.063

**ORDENACIÓN PORMENORIZADA SUCU
EL TANQUE DE ABAJO**



Plan Especial Paisaje Protegido
Acantilados de La Culata

Provincia:
Santa Cruz de Tenerife

ESCALA:
1:1.000

PROYECCIÓN:
UTM

RED GEODÉSICA:
REGCAN'95

Municipios:
Icod de Los Vinos, Garachico, El Tanque, Los Silos.

EQUID. CURVAS
1 metro

HUSO:
28

ELIPSOIDE:
WGS84

BASE CARTOGRÁFICA:
Mapa Topográfico 1996-2000

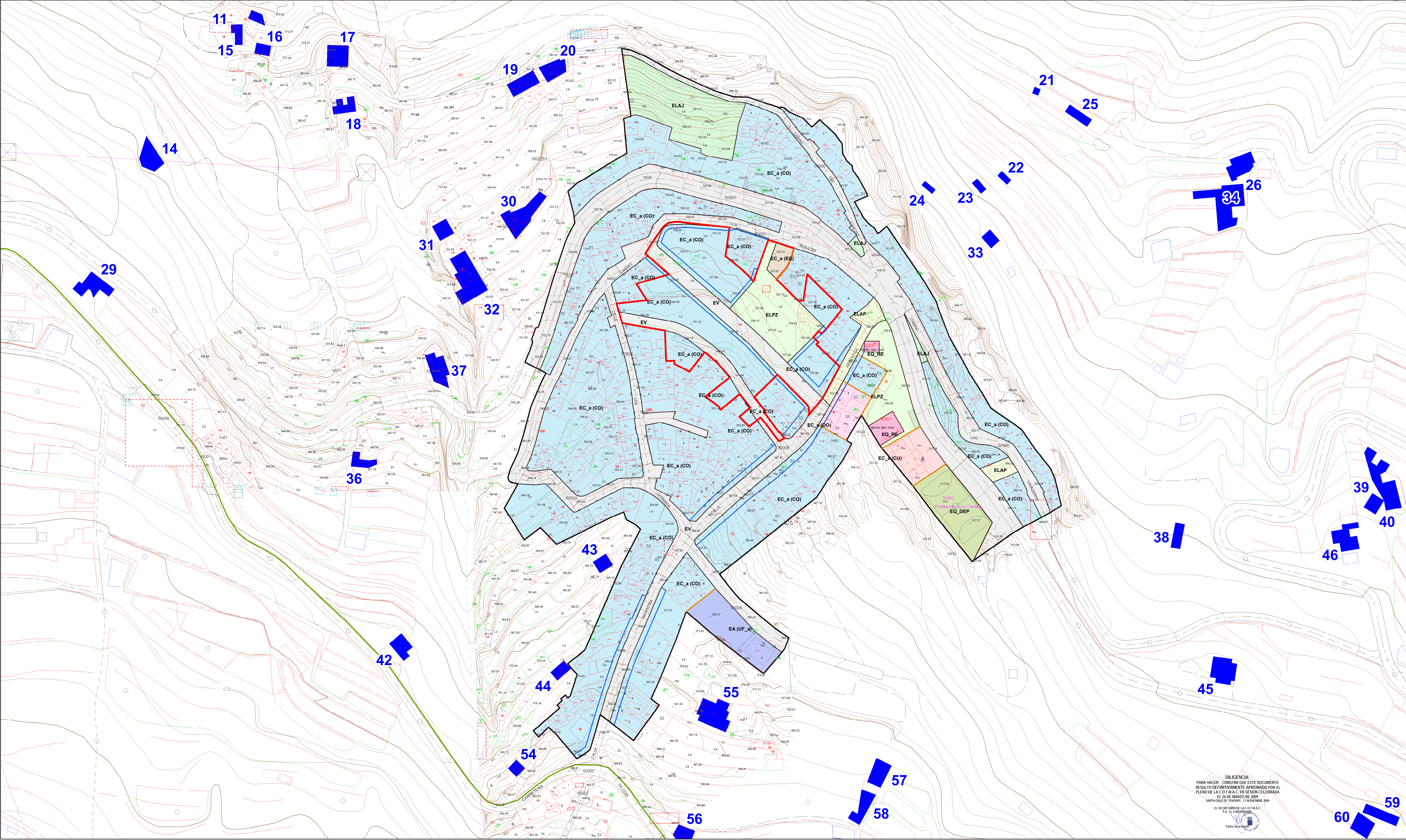

DILIGENCIA:
PARA HACER CONSTAR QUE ESTE DOCUMENTO
RESULTA DEFINITIVAMENTE APROBADO POR EL
PLENO DE LA C.C.T.M.A.C. EN SESIÓN CELEBRADA
EL 26 DE MARZO DE 2009
SANTA CRUZ DE TENERIFE, 14 DE MARZO DE 2009
EL SECRETARIO DE LA C.C.T.M.A.C.
P.A. EL FURCIÓN
Pablo Sola Nieto



Gobierno de Canarias
Consejería de Medio Ambiente
y Ordenación Territorial
Dirección General
de Ordenación del Territorio

Red Canaria de Espacios
Naturales Protegidos

LEYENDA

— LIMITE SUELO RÚSTICO DE
ASENTAMIENTO RURAL

— LINEA DE DISPOSICIÓN OBLIGATORIA
DE LA EDIFICACIÓN

— LINEA DE DIVISIÓN ZONAL

— LIMITE DE ESPACIO NATURAL

USO RESIDENCIAL

CO VIVIENDA COLECTIVA

UF VIVIENDA UNIFAMILIAR

UF_a VIVIENDA UNIFAMILIAR

**USO INFRAESTRUCTURAS
DE TRANSPORTE**

EV VIARIO

ELAP PEATONAL

EQUIPAMIENTOS

EQ_CM CEMENTERIO

EQ_DEP DEPORTIVO

EQ_DO DOCENTE

EQ_RE RELIGIOSO

EQ_CU CULTURAL

USO ESPACIOS LIBRES

ELA ÁREA AJARDINADA

ELPZ PLAZA

TIPOLOGÍAS EDIFICATORIAS

AR_a Edificación abierta en asentamiento rural_a

AR_b Edificación abierta en asentamiento rural_b

EC_a Edificación cerrada_a

EC_b Edificación cerrada_b

EC_c Edificación cerrada_c

EA Edificación Aislada

EL Espacio Libre

EQ Equipamiento

EQ_DEP Equipamiento deportivo

RE Religioso

Edificaciones en Situación Legal de Fuera de Ordenación

Nº	Coord. X	Coord. Y
11	330.210	3.139.322
14	330.149	3.139.242
15	330.198	3.139.312
16	330.213	3.139.303
17	330.257	3.139.300
18	330.261	3.139.271
19	330.365	3.139.283
20	330.362	3.139.291
21	330.365	3.139.279
22	330.646	3.139.228
23	330.632	3.139.224
24	330.602	3.139.223
25	330.690	3.139.265
26	330.784	3.139.235
29	330.114	3.139.166
30	330.366	3.139.206
31	330.319	3.139.198
32	330.334	3.139.170
33	330.638	3.139.193
34	330.772	3.139.211
36	330.269	3.139.064
37	330.315	3.139.116
38	330.748	3.139.019
39	330.864	3.139.053
40	330.862	3.139.038
42	330.294	3.139.954
43	330.412	3.139.003
44	330.387	3.138.940
45	330.774	3.138.940
46	330.846	3.139.019
54	330.361	3.138.883
55	330.476	3.138.914
56	330.459	3.138.842
57	330.573	3.138.861
58	330.563	3.138.861
59	330.866	3.138.856
60	330.856	3.138.850

**ORDENACIÓN PORMENORIZADA SUCU
LAS CANALES**



Provincia:
Santa Cruz de Tenerife

ESCALA:
1:1000

PROYECCIÓN:
UTM

RED GEODÉSICA:
REGCAN'95

Plan Especial Paisaje Protegido
Acantilados de La Culata

Municipios:
Icod de Los Vinos, Garachico, El Tanque, Los Silos.

EQUID. CURVAS
1 metro

HUSO:
28

ELIPSOIDE:
WGS84

BASE CARTOGRÁFICA:
Mapa Topográfico 1996-2000

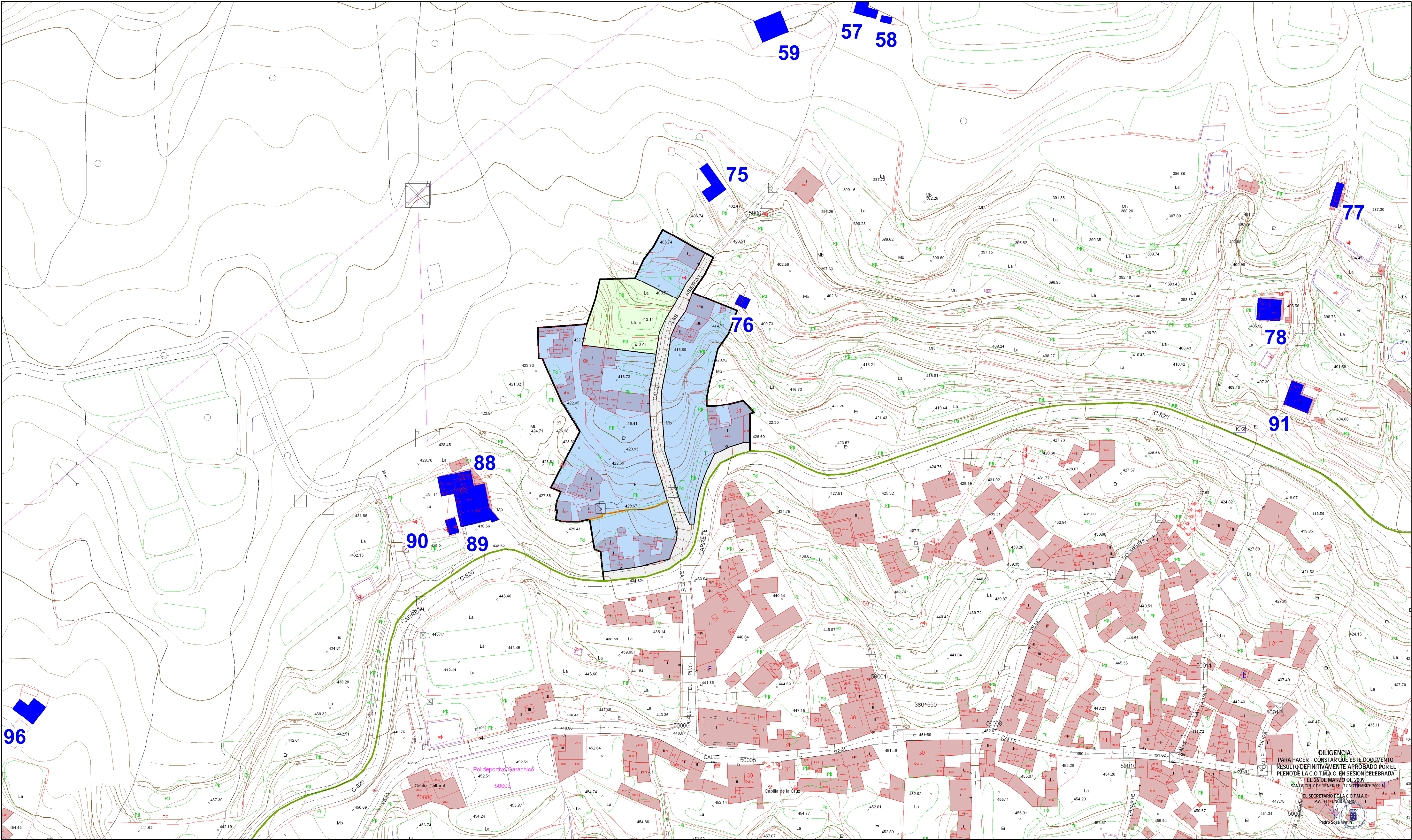





Gobierno de Canarias
Consejería de Medio Ambiente
y Ordenación Territorial
Dirección General
de Ordenación del Territorio

**Red Canaria de Espacios
Naturales Protegidos**

LEYENDA

 LÍMITE SUELO RÚSTICO DE
ASENTAMIENTO RURAL

 LÍNEA DE DISPOSICIÓN OBLIGATORIA
DE LA EDIFICACIÓN

 LÍNEA DE DIVISIÓN ZONAL

 LÍMITE DE ESPACIO NATURAL

USO RESIDENCIAL

 **CO** VIVIENDA COLECTIVA

 **UF** VIVIENDA UNIFAMILIAR

 **UF_a** VIVIENDA UNIFAMILIAR

**USO INFRAESTRUCTURAS
DE TRANSPORTE**

 **EV** VIARIO

 **ELAP** PEATONAL

EQUIPAMIENTOS

 **EQ_CM** CEMENTERIO

 **EQ_DEP** DEPORTIVO

 **EQ_DO** DOCENTE

 **EQ_RE** RELIGIOSO

 **EQ_CU** CULTURAL

USO ESPACIOS LIBRES

 **ELAJ** ÁREA AJARDINADA

 **ELP2** PLAZA

TIPOLOGÍAS EDIFICATORIAS

 **AR_a** Edificación abierta en asentamiento rural_a

 **AR_b** Edificación abierta en asentamiento rural_b

 **EC_a** Edificación cerrada_a

 **EC_b** Edificación cerrada_b

 **EC_c** Edificación cerrada_c

 **EA** Edificación Aislada

 EL Espacio Libre

 EQ Equipamiento

 EQ_DEP Equipamiento deportivo

 RE Religioso

Edificaciones en Situación Legal de Fuera de Ordenación

Garachico		
Nº	Coord. X	Coord. Y
57	329.133	3.139.264
58	329.141	3.139.258
59	329.093	3.139.255
75	329.069	3.139.191
76	329.082	3.139.141
77	329.328	3.139.186
78	329.300	3.139.138
88	328.966	3.139.063
89	328.972	3.139.052
90	328.961	3.139.048
91	329.312	3.139.102
96	328.786	3.138.972

ORDENACIÓN PORMENORIZADA SRAR GENOVÉS 1



**Plan Especial Paisaje Protegido
Acantillados de La Culata**

Provincia:	Santa Cruz de Tenerife		Municipios:	Icod de los Vinos, Garachico, El Tanque, Los Silos.	
ESCALA:	1:1.000		EQUID. CURVAS	25 metros	
PROYECCIÓN:	UTM		HUSO:	28	ELIPSOIDE: WGS84
RED GEODÉSICA:	REGCAN 95		BASE CARTOGRÁFICA:	Mapa Topográfico 1996-2000	

