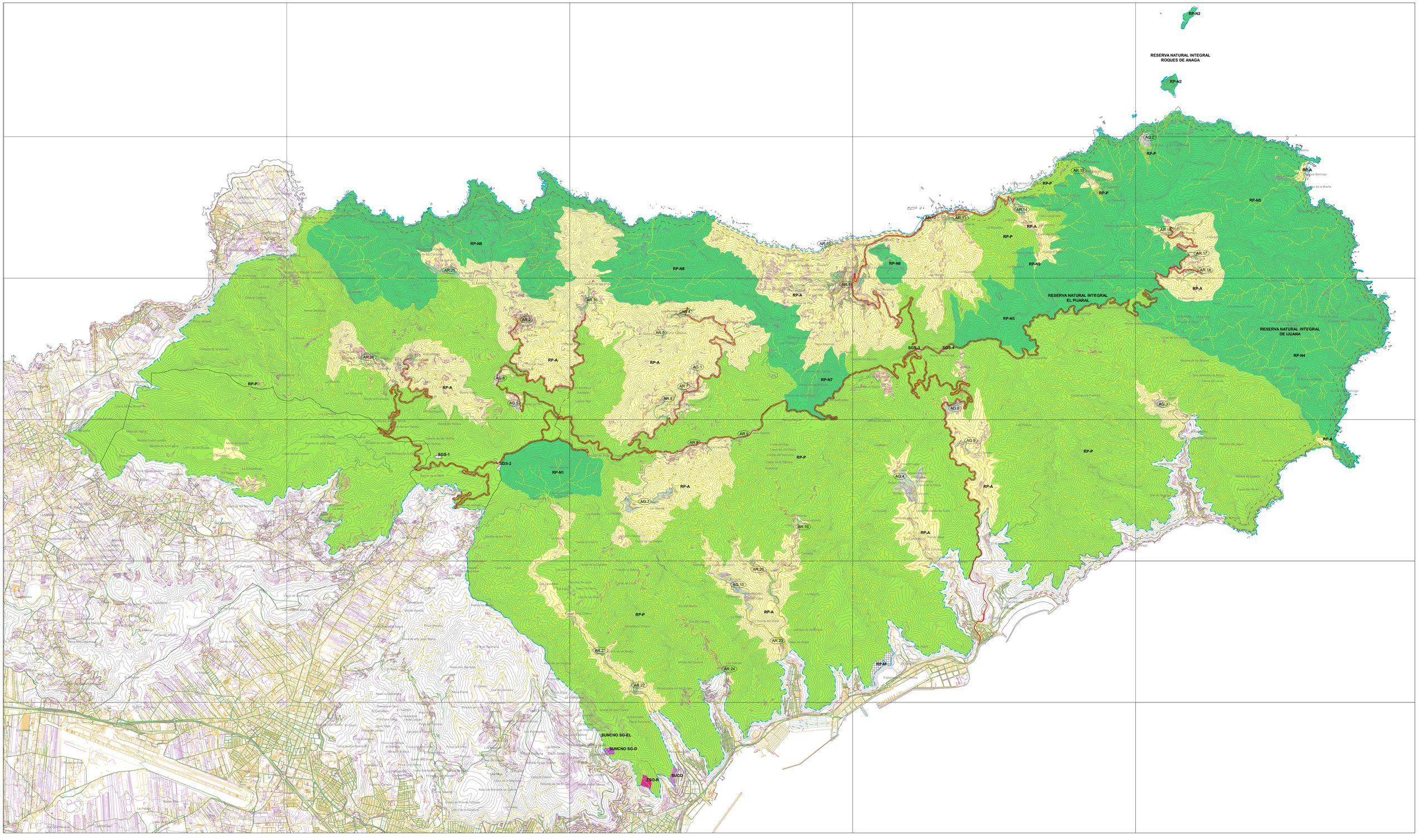

CABILDO INSULAR DE TENERIFE

Área de Gobierno del Presidente

Dirección Insular de Planificación Territorial y Patrimonio Histórico

Red Canaria de Espacios Naturales Protegidos

CATEGORIA DE SUELO RUSTICO

1.- PROTECCIÓN AMBIENTAL

PROTECCIÓN NATURAL

- RP-N1 MONTE DE ANAGA
- RP-N2 ROQUES DE ANAGA
- RP-N3 EL PIJARAL
- RP-N4 IJUANA
- RP-N5 PUNTA DE ANAGA
- RP-N6 ROQUES DE ANAGA
- RP-N7 ROQUES DE LOS PACOS
- RP-N8 BARRANCOS DEL NORTE
- RP-N9 CARRETERA DEL BCO. DE IJUANA Y CABEZERA DE BENAGO

PROTECCIÓN PAISAJÍSTICA

- RP-P PROTECCIÓN PAISAJÍSTICA

PROTECCIÓN COSTERA

- RP-C PROTECCIÓN COSTERA Y LITORAL

2.- FORMAS TRADICIONALES DE POBLAMIENTO RURAL

- S-RR ASENTAMIENTO RURAL
- S-AG ASENTAMIENTO AGRÍCOLA

3.-PROTECCIÓN DE VALORES ECONÓMICOS

PROTECCIÓN DE INFRAESTRUCTURAS

- RP-I PROTECCIÓN DE VIARIO
- TELECOMUNICACIONES
- SGI DEPÓSITO REGULADOR

PROTECCIÓN AGRARIA

- RP-A PROTECCIÓN AGRARIA

PROTECCIÓN HIDROLÓGICA

- RP-H PROTECCIÓN HIDROLÓGICA

PROTECCIÓN MINERA

- RP-M EXTRACCIÓN DE RIDOS

5.- SISTEMAS GENERALES

- SGS SERVICIOS
- SGLIL ESPACIO LIBRE
- SGD DEPORTIVO

ASENTAMIENTOS (AR Y AG), ZUE, SISTEMAS GENERAVES DE SERVICIO (SGS)

ASENTAMIENTOS RURALES (AR)

AR.1 EL BATÁN
AR.2 LAS CARBONERAS
AR.3 EL CEDRO
AR.4 LAS CASAS DE AFUR
AR.5 LOMO CENTENO
AR.6 LOMO LARGO
AR.7 ROQUE NEGRO
AR.8 CASAS DE LA CUMBRE BAJA
AR.9 CASAS DE LA CUMBRE ALTA
AR.10 CHÁCHARA
AR.11 TAGANANA
AR.12 PLAYA DEL ROQUE
AR.13 ALMÉCIGA
AR.14 TAMAIMO
AR.15 EL DRAGUILLO
AR.16 CHAMORGA
AR.17 LOMO MAJANO
AR.18 LOMO DE LAS BODEGAS
AR.19 VALLE BROQUE
AR.20 VALLE GRANDE
AR.21 VALLE LUIS
AR.22 PUENTE DE HIERRO (TAHODIO)
AR.23 LAS BARRANCOS
AR.24 LA CUMBRERA
AR.25 CHINAMADA
AR.26 BEJAS

ASENTAMIENTOS AGRÍCOLAS (AG)

AG.1 PEDRO MARTIN
AG.2 LAS PALMAS DE ANAGA
AG.3 LOS LLANOS DE TAMACA
AG.4 EL CERCADO
AG.5 EL RIO
AG.6 LOMO DE TORO
AG.7 LUIS CATALINES
AG.8 CHO EUGENIO
AG.9 CEL TABLERCS
AG.10 VALLE GRANDE

SISTEMAS GENERALES DE SERVICIOS (SGS)

SGS.1 ANTIGUA CASA FORESTAL DE LA CRUZ DEL CARMEN
SGS.2 CRUZ DEL CARMEN
SGS.3 PISTA DE ANAGA
SGS.4 POSA DE INDIENES LUIS

SUELO URBANO

SUELO URBANO CONSOLIDADO

- SUCO SUELO URBANO CONSOLIDADO OCIO/HOTELERO

SUELO URBANO NO CONSOLIDADO

- SUNCNO SUELO URBANO NO CONSOLIDADO NO ORDENADO

SUELO URBANIZABLE

SECTORIZADO ORDENADO

- SUNCO SECTORIZADO RESIDENCIAL

VIALES

- CARRETERAS INSULARES
- PISTAS
- CAMINOS
- AMBITO PLAN RECTOR ANAGA

COSTAS

- DOMINIO PUBLICO
- RIBERA DEL MAR
- SERVIDUMBRE PROTECCION

CUMPLIMIENTO LEY DE COSTAS

- LOS USOS EN SERVIDUMBRE DE PROTECCIÓN ESTARÁN A LO DESCRITO EN LOS ARTS. 24 Y 25
- SERVIDUMBRE DE TRÁNSITO S/ART. 27
- ZONA DE INFLUENCIA S/ART. 30
- EN ZONA DE INFLUENCIA TRATAMIENTO DE AGUAS RESIDUALES S/ART.44.6
- INSTALACIONES Y CONSTRUCCIONES EXISTENTES EN DOMINIO PUBLICO Y SERVIDUMBRE DE PROTECCIÓN SEGÚN LO ESTABLECIDO EN LA DISPOSICIÓN TRANSITORIA CUARTA
- LOS USOS Y ACTUACIONES QUE SE PROYECTEN EN ZONA DE DOMINIO PUBLICO Y SERVIDUMBRE DE PROTECCIÓN DEBERÁN SOLICITAR LA CONCESIÓN PREVISTA EN LA LEY DE COSTAS, PREVIO OTORGAMIENTO

Localización — Tenerife

Fecha Base Cartográfica 2017-2018

GRAFCAN

Distribuidor de Hojas 1:5000

Escala gráfica: 0 — 1000 — 2000

MODIFICACIÓN MENOR DEL PLAN RECTOR DE USO Y GESTIÓN DEL PARQUE RURAL DE ANAGA

DOCUMENTO DE APROBACIÓN INICIAL

PLANO DE ORDENACIÓN

ESTRUCTURA ORGÁNICA: SISTEMAS GENERALES Y CLASIFICACIÓN DEL SUELO

Sustituye al Plano 6.01 de la Revisión Parcial del PRUG del Parque Rural de Anaga aprobada por la COTMAC en sesión celebrada el 20 de julio de 2006.

PRUG DE ANAGA

ESCALA 1:25.000

6.01M

Abril 2022