

3127000,000000 355000,000000

3128000,000000

356000,000000

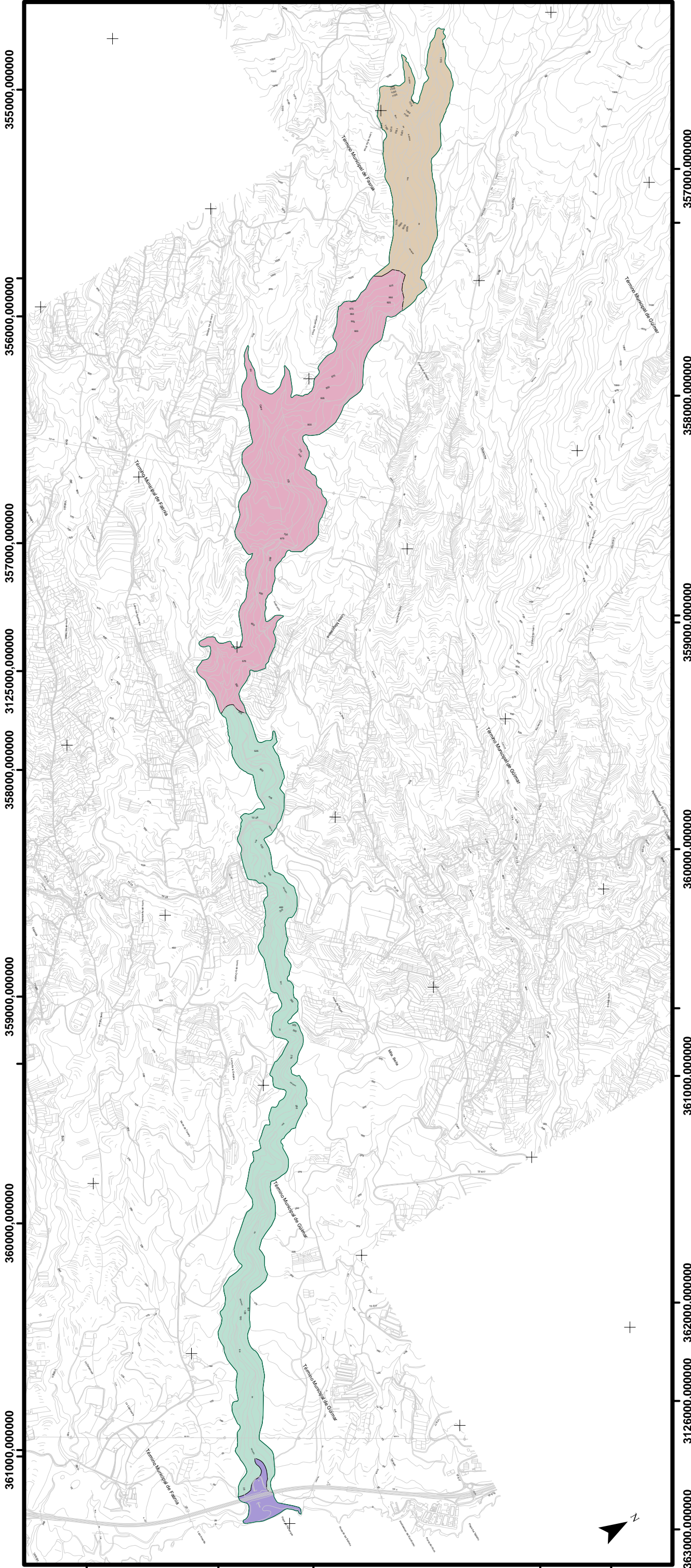

3123000,000000

362000,000000

3124000,000000

3125000,000000 363000,000000

355000,000000
356000,000000
357000,000000
358000,000000
359000,000000
360000,000000
361000,000000
362000,000000
363000,000000

357000,000000
358000,000000
359000,000000
360000,000000
361000,000000
362000,000000
363000,000000



GOBIERNO DE CANARIAS
CONSEJERÍA DE MEDIO AMBIENTE
Y ORDENACIÓN TERRITORIAL

AREAS PROTEGIDAS DE LA ISLA DE:
TENERIFE

NORMAS DE CONSERVACIÓN

LEYENDA

- Tramo medio del barranco con termófilo
- Tabaibal-cardonal
- Desembocadura del barranco
- Cabecera con pinar



Aprobado definitivamente por la
Comisión de Ordenación del
Territorio y Medio Ambiente de
Canarias mediante acuerdo de
fecha:
30 ABR. 2009

El Jefe de Sección de Ordenación
de E.N.F. Occidentales

Tamón López Tejera
Tamón López Tejera



**MONUMENTO NATURAL DEL
BARRANCO DE FASNIA Y GÜIMAR**
MAPAS TEMÁTICOS

Aprobación definitiva

ROTACIÓN DEL MAPA



Escala: 1:20.000



Plano de:

UNIDADES AMBIENTALES HOMOGÉNEAS

EQUID. CURVAS: 5 m
PROYECCIÓN: UTM
ELIPSOIDE: WGS84
HUSO: 28N

LOCALIZACIÓN:

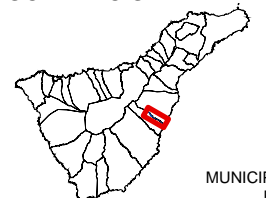

Base Cartográfica:



Base cartográfica 1998-2002

MUNICIPIOS:
FASNIA
GÜIMAR