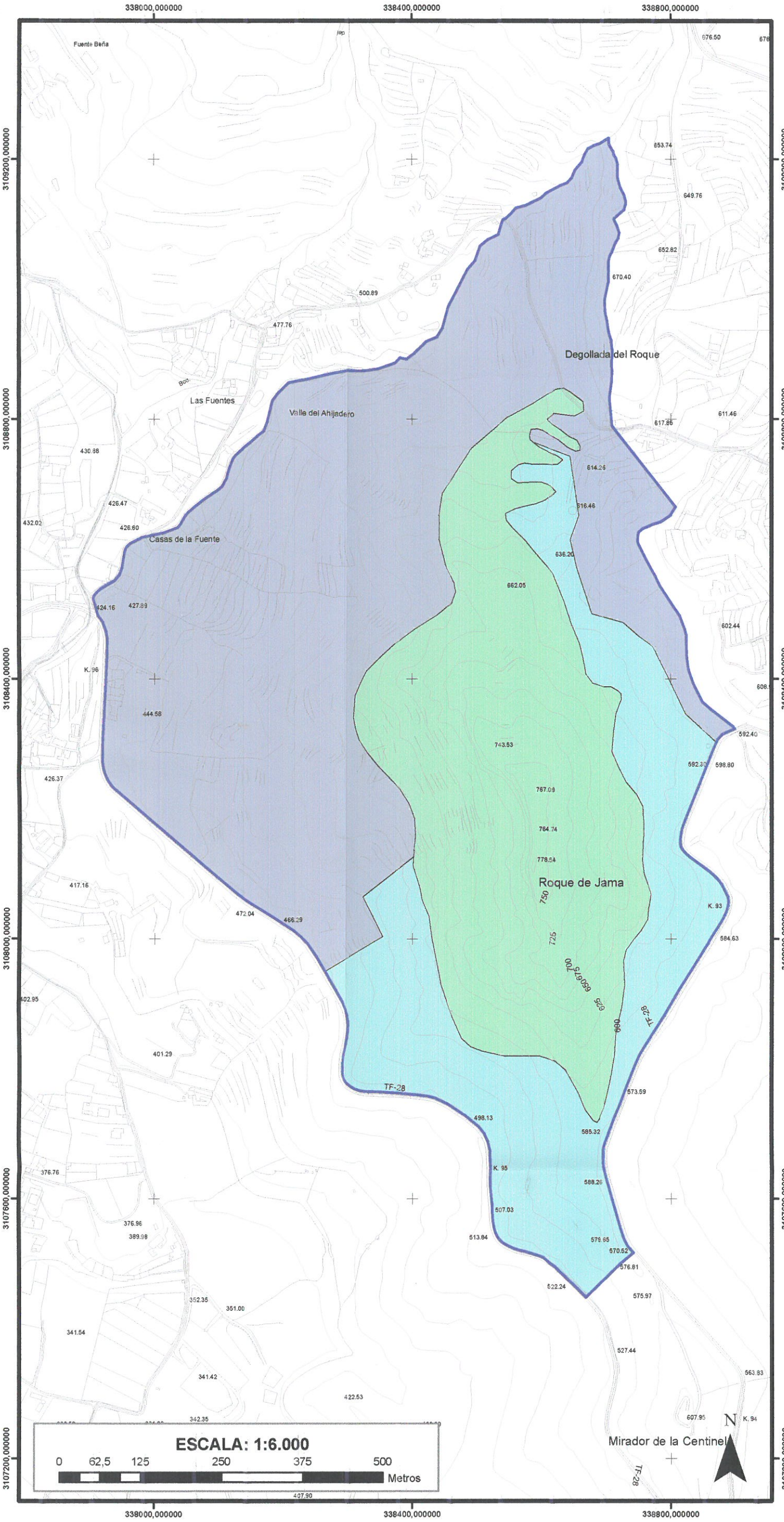

GOBIERNO DE CANARIAS

CONSEJERÍA DE MEDIO AMBIENTE
Y ORDENACIÓN TERRITORIAL

Aprobación Definitiva
Mayo 09

MONUMENTO NATURAL DE ROQUE DE JAMA

Unidades Ambientales Homogéneas

Leyenda:

- Bancales y zonas de cultivos
- Domo sálico
- Ladera sureste
- Zona antropizada
- Límite del Monumento Natural

Aprobado definitivamente por la Comisión de Ordenación del Territorio y Medio Ambiente de Canarias mediante acuerdo de fecha: 30 ABR 2009

El Jefe de Sección de Ordenación de E.N.P. Occidentales
Ramón López Tejera
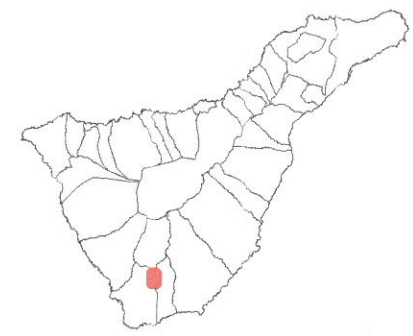
LOCALIZACIÓN: