

380000 384000 388000 392000

3164000  
3160000  
3156000  
3152000

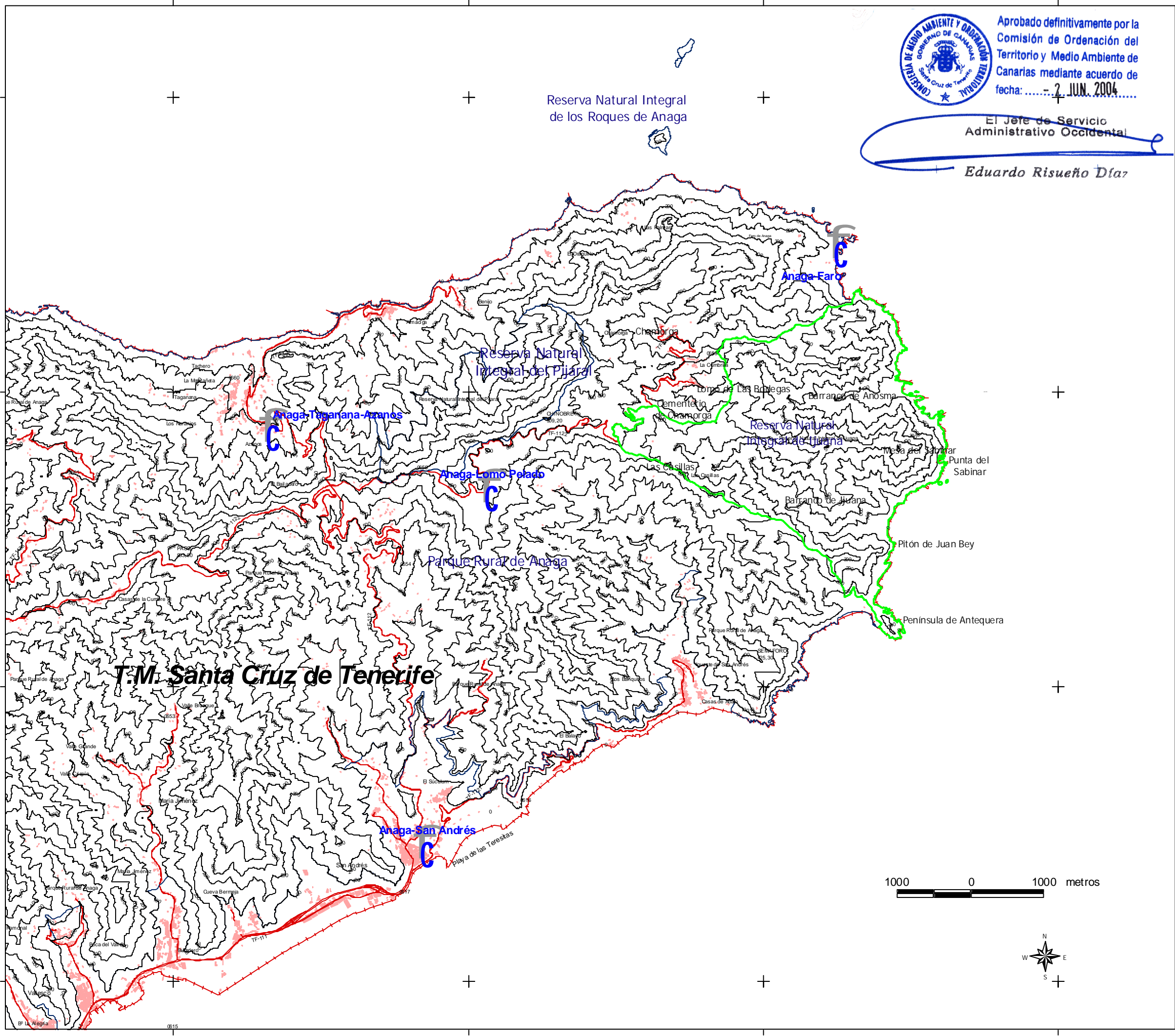

Aprobado definitivamente por la  
Comisión de Ordenación del  
Territorio y Medio Ambiente de  
Canarias mediante acuerdo de  
fecha: ..... 2 JUN. 2004 .....

El Jefe de Servicio  
Administrativo Occidental

*Eduardo Risueño Díaz*

**LEYENDA**

- Estaciones meteorológicas
- Limite de la Reserva
- Limite de término municipal
- Carreteras
- Edificaciones
- Espacios Naturales Protegidos



**RESERVA NATURAL INTEGRAL  
DE IJUANA**

PLAN DIRECTOR  
ABRIL 2003

**CLIMA**

Escala 1:50.000

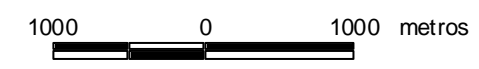
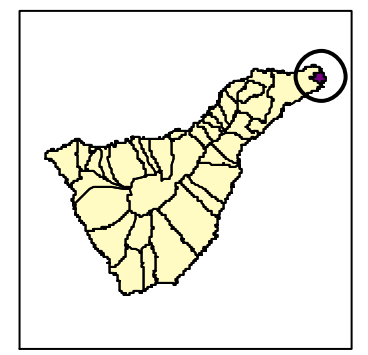

Red Canaria de Espacios  
Naturales Protegidos



GOBIERNO DE CANARIAS  
CONSEJERÍA DE POLÍTICA TERRITORIAL Y MEDIO AMBIENTE  
DIRECCION GENERAL DE ORDENACION DEL TERRITORIO

380000 384000 388000 392000