

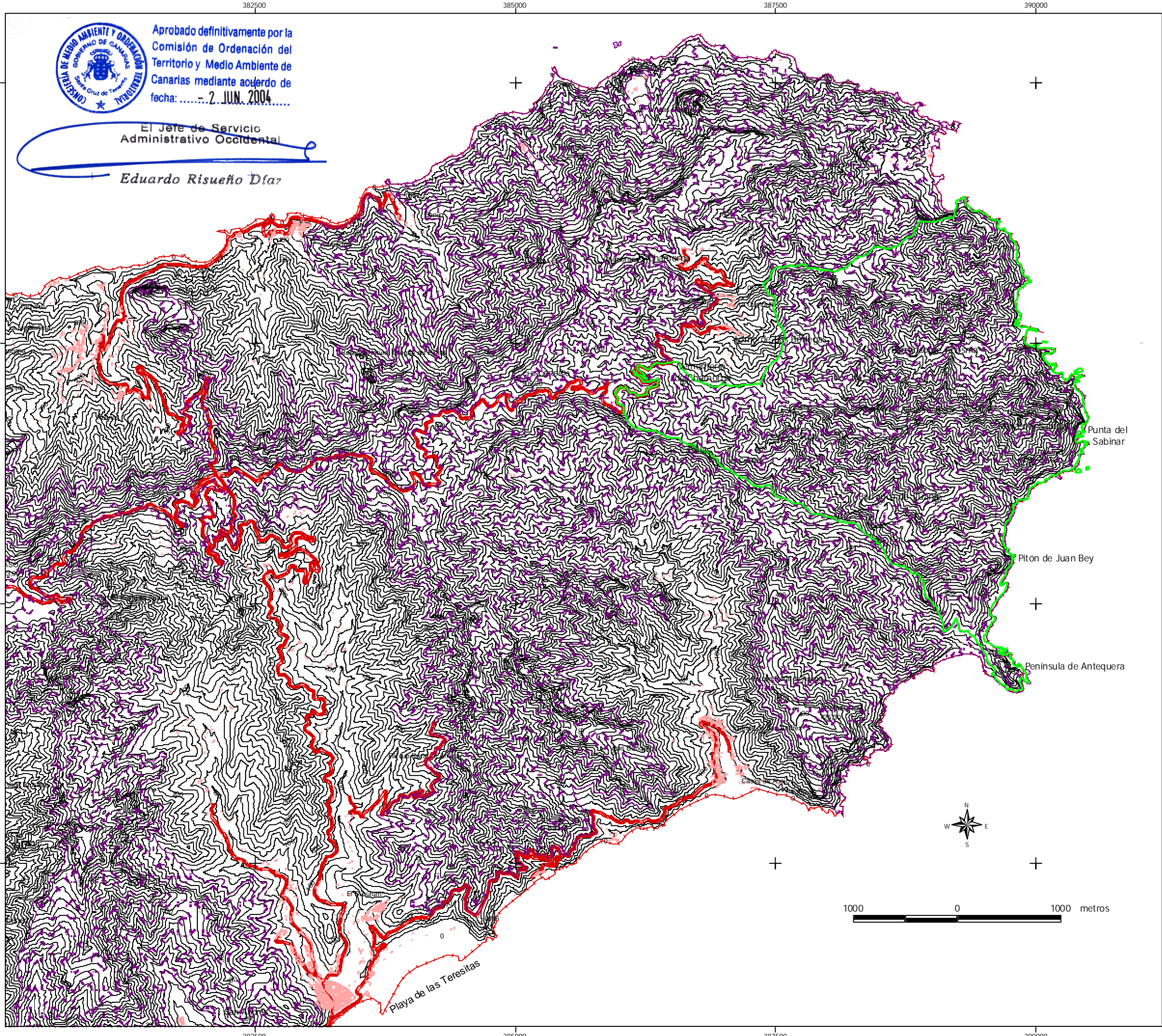







Aprobado definitivamente por la
Comisión de Ordenación del
Territorio y Medio Ambiente de
Canarias mediante acuerdo de
fecha:-2 JUN. 2004

El Jefe de Servicio
Administrativo Occidental

Eduardo Risueño Díaz



LEYENDA

-  Reserva Natural Integral de Ijuana
-  Área de Sensibilidad Ecológica
-  Edificaciones
-  Carreteras
-  Límite de Municipio
-  Curvas de nivel



RESERVA NATURAL INTEGRAL DE IJUANA

PLAN DIRECTOR
ABRIL 2003

DELIMITACIÓN

Escala 1:35.000

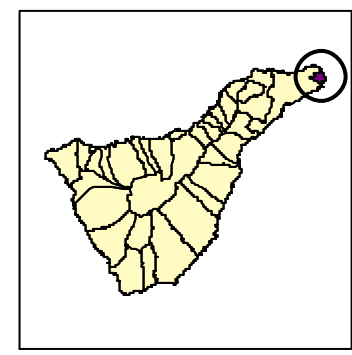

1000 0 1000 metros

**Red Canaria de Espacios
Naturales Protegidos**



GOBIERNO DE CANARIAS
CONSEJERÍA DE POLÍTICA TERRITORIAL Y MEDIO AMBIENTE
DIRECCIÓN GENERAL DE ORDENACIÓN DEL TERRITORIO