

5.4.4. AS25. Arico Sur

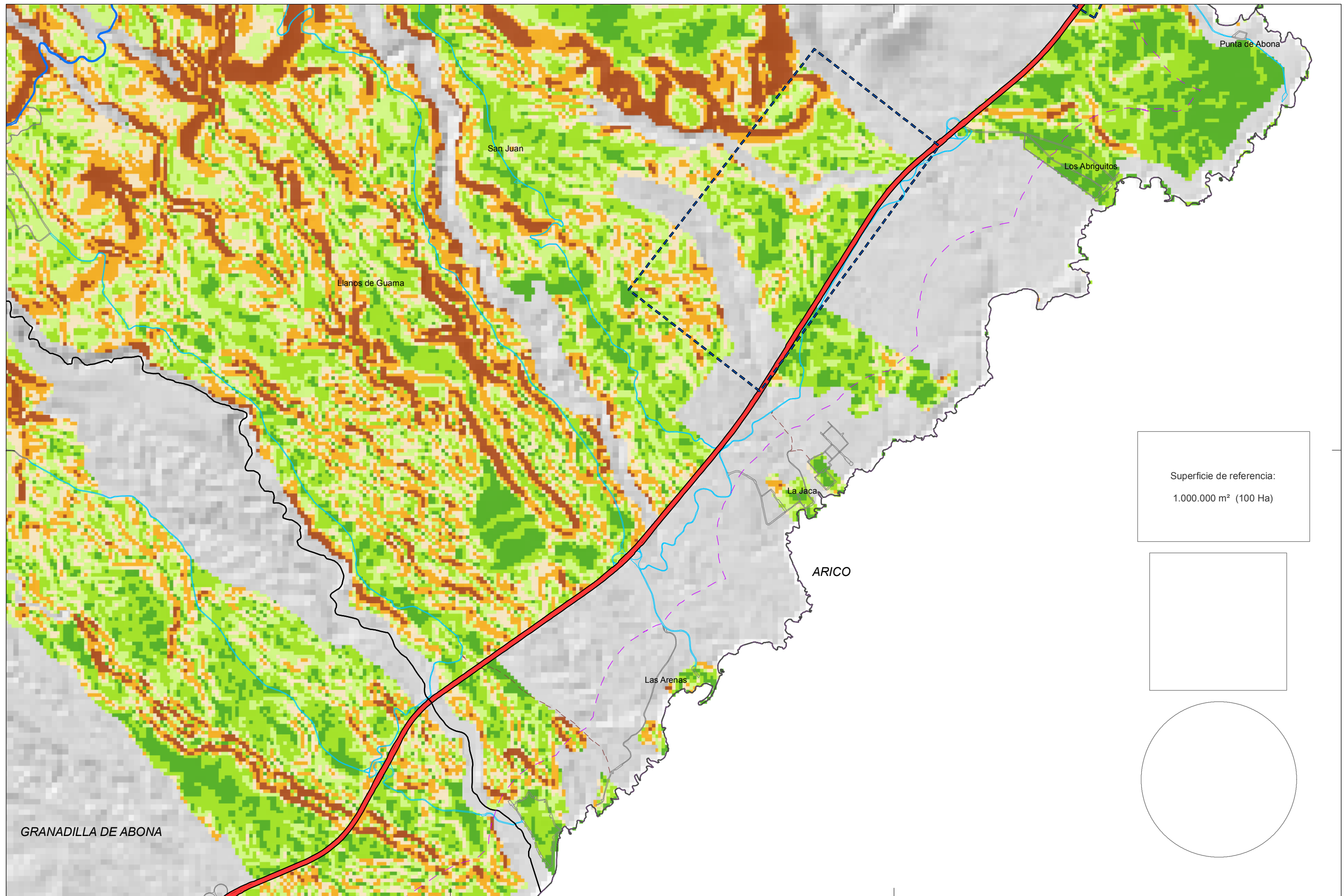

Superficie de referencia:
1.000.000 m² (100 Ha)

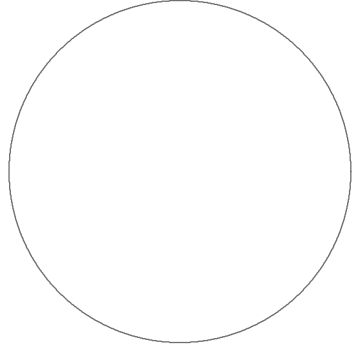
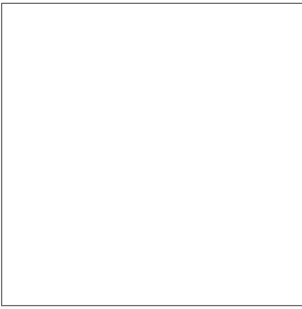

Base cartográfica:
Modelo Digital
del Terreno
10 x 10 m
GRAFCAN, año 1996
Sis. de Referencia:
ITRF93
Elipsoide WGS84
Red Geodésica:
RECCAN95
Sistema de
representación:
UTM Huso 28 (ext)

LEYENDA:

- | | |
|---------------------------|----------------------------------|
| Términos Municipales | Viaro
Autopista |
| Línea a 500 m de la costa | Carretera principal |
| Zona de interés | Carreteras secundarias y locales |
| | Calles |
| | Pistas |

- Pendiente (%)**
- | | |
|---------|---------|
| < 5 | 15 - 20 |
| 5 - 10 | 20 - 30 |
| 10 - 15 | > 30 |

Criterio de aptitud vertiente Norte: Pendiente < 20%
Criterio de aptitud vertiente Sur: Pendiente < 15%



PLAN TERRITORIAL ESPECIAL DE ORDENACIÓN DE LA ACTIVIDAD INDUSTRIAL	
AS25.1	ALTERNATIVAS DE UBICACIÓN DE INSTALACIONES INDUSTRIALES CLINOMETRÍA Arico Sur
Fecha: Septiembre 2010	Escala: 1:25.000

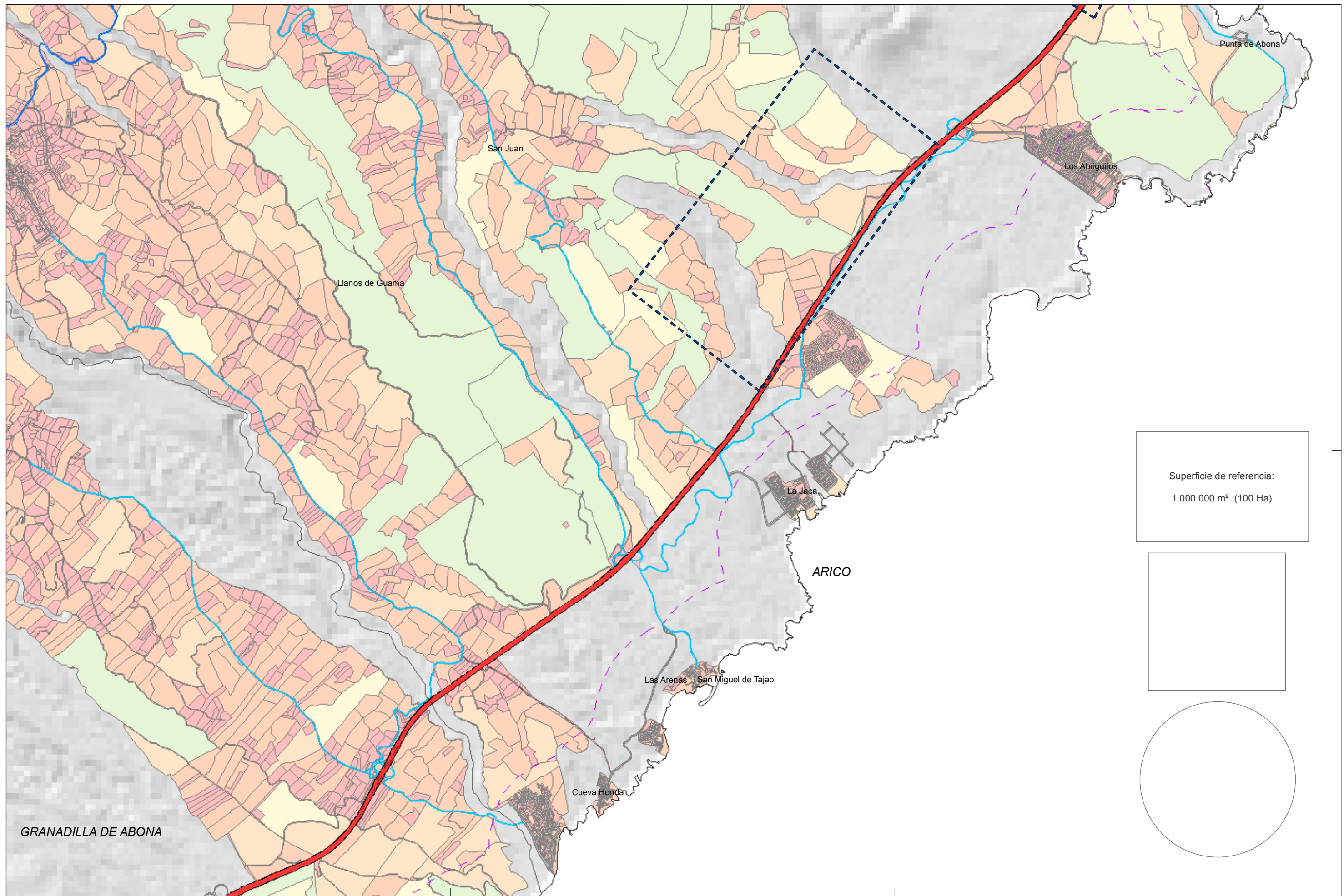

Superficie de referencia:
1.000.000 m² (100 Ha)

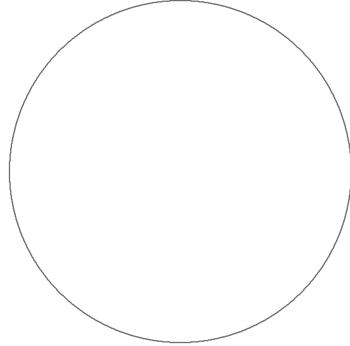
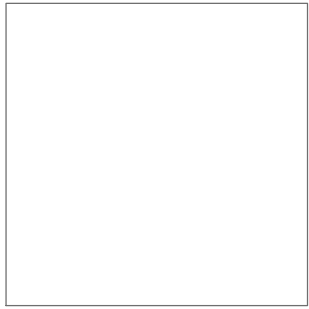

GRANADILLA DE ABONA

Base cartográfica:
Modelo Digital
del Terreno
10 x 10 m
GRAFCAN, año 1996
Sis. de Referencia:
ITRF93
Elipsoide WGS84
Red Geodésica:
RECCAN95
Sistema de
representación:
UTM Huso 28 (ext)

LEYENDA:

- Términos Municipales
- Línea a 500 m de la costa
- Zona de interés

- Superficie de las parcelas**
- < 10.000 m²
 - 10.000 - 50.000 m²
 - 50.000 - 100.000 m²
 - 100.000 - 150.000 m²
 - > 150.000 m²

- Viaro**
- Autopista
 - Carretera principal
 - Carreteras secundarias y locales
 - Calles
 - Pistas



PLAN TERRITORIAL ESPECIAL DE ORDENACIÓN DE LA ACTIVIDAD INDUSTRIAL

ALTERNATIVAS DE UBICACIÓN DE INSTALACIONES INDUSTRIALES
ESTRUCTURA CATASTRAL
Arico Sur

AS25.2

Fecha: Septiembre 2010

Escala: 1:25.000

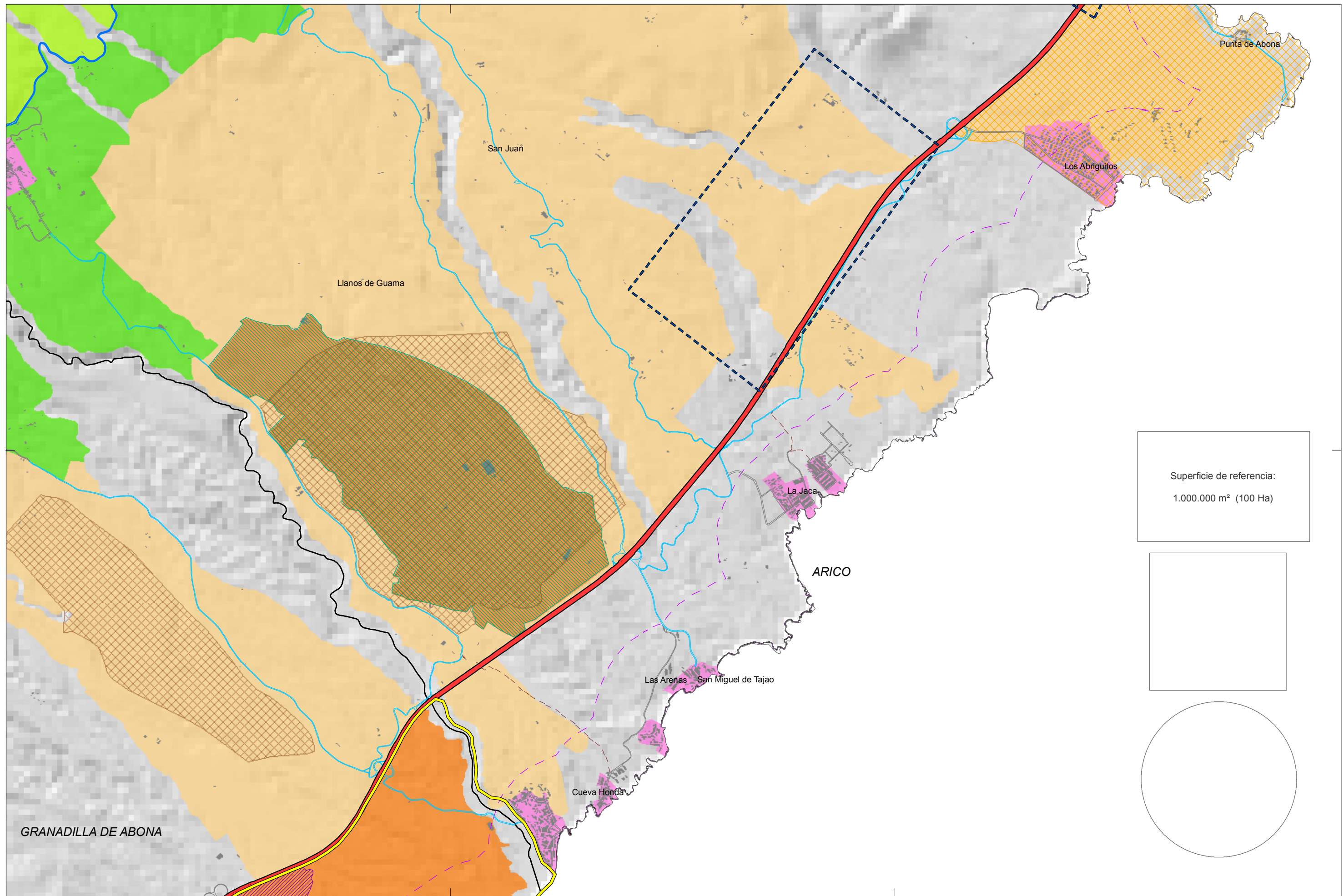

Superficie de referencia:
1.000.000 m² (100 Ha)

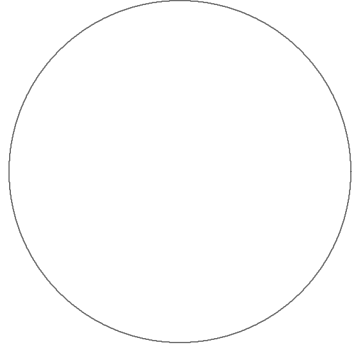
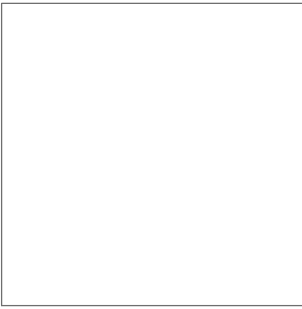

Base cartográfica:
Modelo Digital
del Terreno
10 x 10 m
GRAFCAN, año 1996
Sist. de Referencia:
ITRF93
Elipsoide WGS84
Res. Geodésica:
RECCAN95
Sistema de
representación:
UTM Huso 28 (ext)

LEYENDA:

- Términos Municipales
- Edificaciones
- Línea a 500 m de costa
- Zona de interés

- Viaro existente**
- Autopista
 - Carret. principal
 - Carret. secundarias y locales
 - Calles
 - Pistas

- Localización de zonas industriales**
- Áreas Industriales
 - Polígonos de Gestión de Residuos
 - Polígonos Ganaderos

- Ámbitos según el PIOT**
- Ámbitos industriales y terciarios
 - Ámbito extractivo
 - Ámbito de referencia turístico

- Áreas de Regulación Homogénea del PIOT**
- Protec. Territorial
 - Protec. económica 1
 - Protec. económica 2
 - Protec. económica 3
 - Áreas expansión urbana
 - Áreas interés estratégico
 - Áreas urbanas



PLAN TERRITORIAL ESPECIAL DE ORDENACIÓN DE LA ACTIVIDAD INDUSTRIAL

ALTERNATIVAS DE UBICACIÓN DE INSTALACIONES INDUSTRIALES ZONIFICACIÓN DEL PLAN INSULAR Y LOCALIZACIÓN DE ÁMBITOS INDUSTRIALES Arico Sur

AS25.3

Fecha: Septiembre 2010

Escala: 1:25.000

0 500 1.000 1.500 Metros