

### **5.4.5. AB25. Abona**

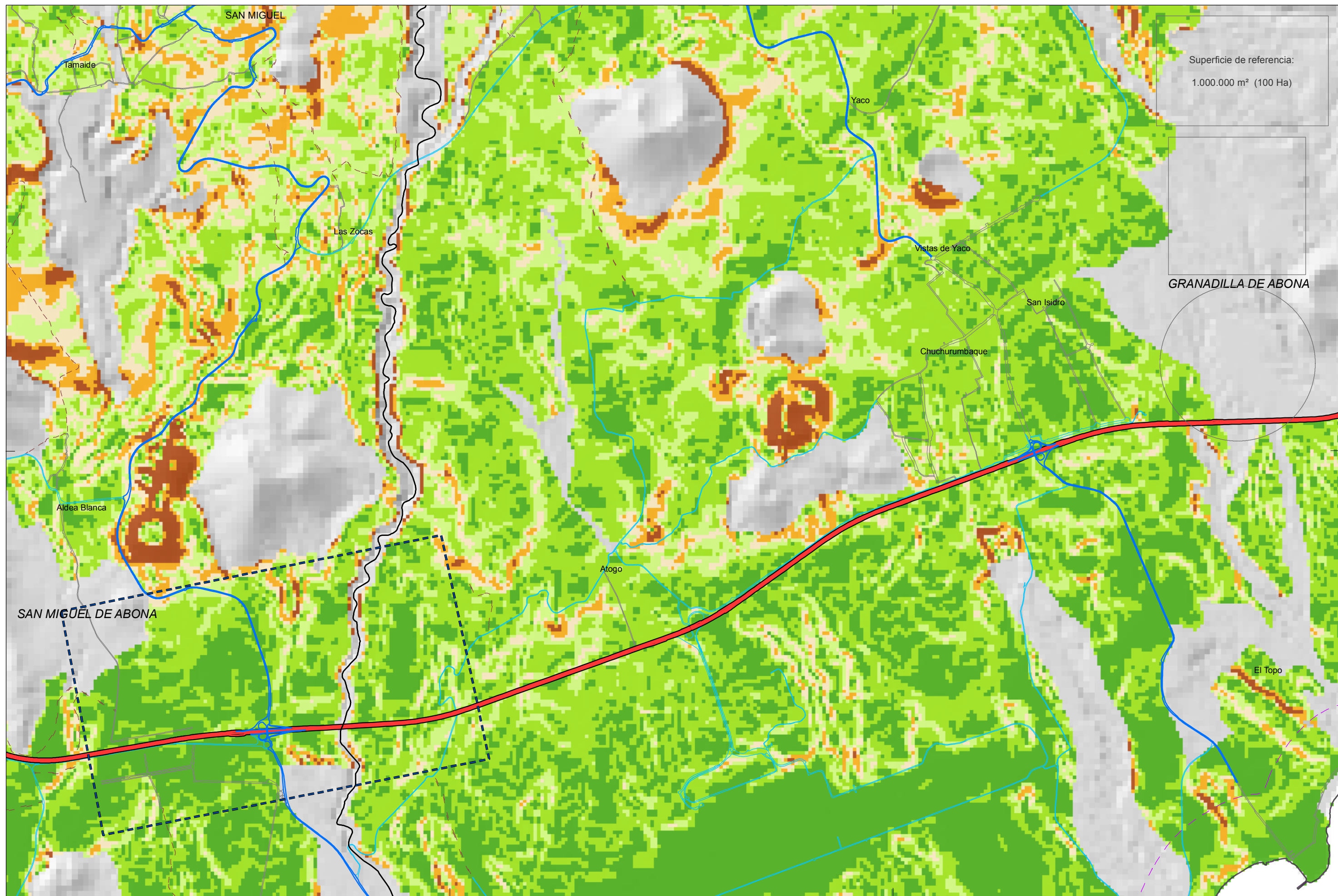

Superficie de referencia:  
1.000.000 m<sup>2</sup> (100 Ha)

GRANADILLA DE ABONA

SAN MIGUEL DE ABONA

Base cartográfica:  
Modelo Digital del Terreno  
10 x 10 m  
GRAFCAN, año 1996  
Sis. de Referencia:  
ITRF93  
Elipsoide WGS84  
Red Geodésica:  
RECCAN95  
Sistema de representación:  
UTM Huso 28 (ext)

LEYENDA:

- |                           |                                  |
|---------------------------|----------------------------------|
| Términos Municipales      | <b>Viaro</b><br>Autopista        |
| Línea a 500 m de la costa | Carretera principal              |
| Zona de interés           | Carreteras secundarias y locales |
|                           | Calles                           |
|                           | Pistas                           |

- Pendiente (%)**
- |         |         |
|---------|---------|
| < 5     | 15 - 20 |
| 5 - 10  | 20 - 30 |
| 10 - 15 | > 30    |

Criterio de aptitud vertiente Norte: Pendiente < 20%  
Criterio de aptitud vertiente Sur: Pendiente < 15%



**PLAN TERRITORIAL ESPECIAL DE ORDENACIÓN DE LA ACTIVIDAD INDUSTRIAL**

**AB25.1** ALTERNATIVAS DE UBICACIÓN DE INSTALACIONES INDUSTRIALES  
**CLINOMETRÍA**  
Abona

Fecha: Septiembre 2010

Escala: 1:25.000

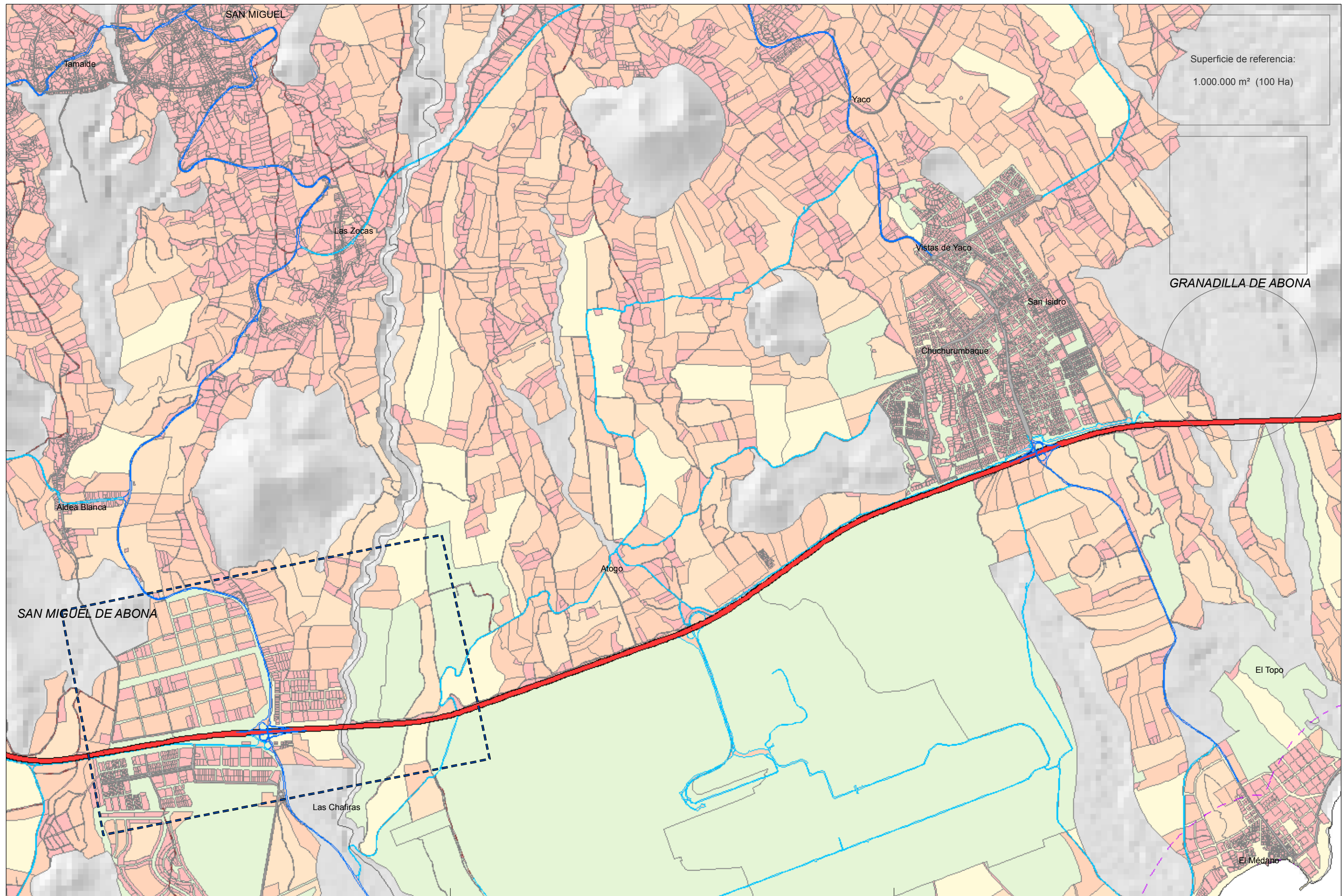

Superficie de referencia:  
1.000.000 m<sup>2</sup> (100 Ha)

GRANADILLA DE ABONA

SAN MIGUEL DE ABONA

Base cartográfica:  
Modelo Digital del Terreno  
10 x 10 m  
GRAFCAN, año 1996  
Sis. de Referencia:  
ITRF93  
Elipsoide WGS84  
Res. Geodésica:  
RECCAN95  
Sistema de representación:  
UTM Huso 28 (ext)

LEYENDA:

- Términos Municipales
- Línea a 500 m de la costa
- Zona de interés

Superficie de las parcelas

- < 10.000 m<sup>2</sup>
- 10.000 - 50.000 m<sup>2</sup>
- 50.000 - 100.000 m<sup>2</sup>
- 100.000 - 150.000 m<sup>2</sup>
- > 150.000 m<sup>2</sup>

Viaro

- Autopista
- Carretera principal
- Carreteras secundarias y locales
- Calles
- Pistas

ÁREA DE TURISMO Y PLANIFICACIÓN  
S.T. de Planes Insulares

**PLAN TERRITORIAL ESPECIAL DE ORDENACIÓN DE LA ACTIVIDAD INDUSTRIAL**

ALTERNATIVAS DE UBICACIÓN DE INSTALACIONES INDUSTRIALES  
**AB25.2**  
ESTRUCTURA CATASTRAL  
Abona

Fecha: Septiembre 2010

Escala: 1:25.000

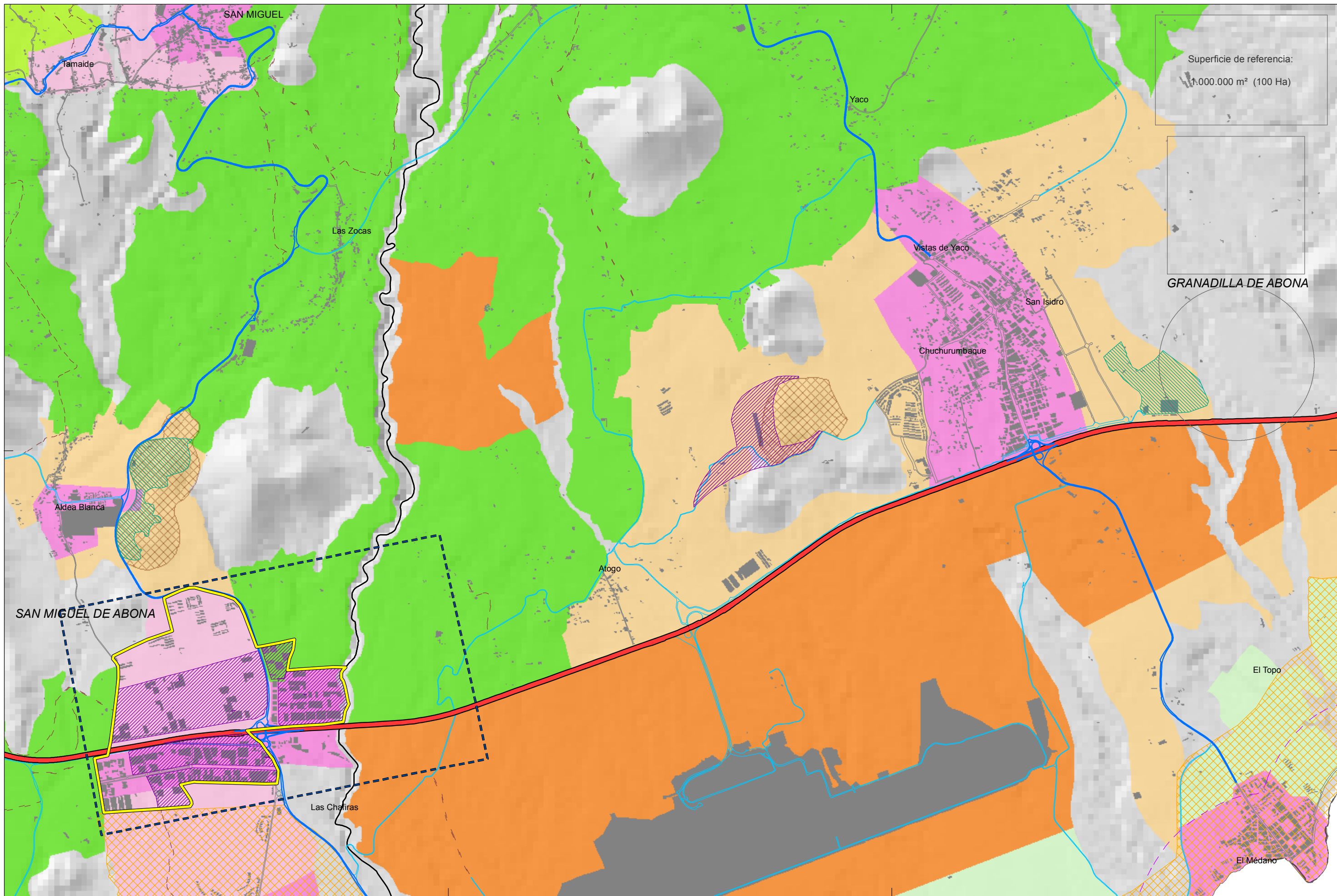

Superficie de referencia:  
1.000.000 m<sup>2</sup> (100 Ha)

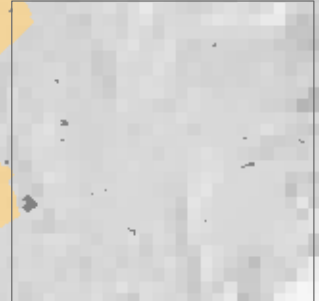

GRANADILLA DE ABONA

Base cartográfica:  
Modelo Digital  
del Terreno  
10 x 10 m  
GRAFICAN, año 1996  
Sis. de Referencia:  
ITRF93  
Elipsoide WGS84  
Res. Geodésica:  
RECCAN95  
Sistema de  
representación:  
UTM Huso 28 (ext)

**LEYENDA:**

- Términos Municipales
- Edificaciones
- Línea a 500 m de costa
- Zona de interés

**Viaro existente**

- Autopista
- Carret. principal
- Carret. secundarias y locales
- Calles
- Pistas

**Localización de zonas industriales**

- Áreas Industriales
- Polígonos de Gestión de Residuos
- Polígonos Ganaderos

**Ámbitos según el PIOT**

- Ámbitos industriales y terciarios
- Ámbito extractivo
- Ámbito de referencia turístico

**Áreas de Regulación Homogénea del PIOT**

- Protecc. Territorial
- Protecc. económica 1
- Protecc. económica 2
- Protecc. económica 3
- Áreas expansión urbana
- Áreas interés estratégico
- Áreas urbanas



**PLAN TERRITORIAL ESPECIAL DE ORDENACIÓN DE LA ACTIVIDAD INDUSTRIAL**

**AB25.3** ALTERNATIVAS DE UBICACIÓN DE INSTALACIONES INDUSTRIALES  
ZONIFICACIÓN DEL PLAN INSULAR Y LOCALIZACIÓN DE ÁMBITOS INDUSTRIALES  
Abona

Fecha: Septiembre 2010

Escala: 1:25.000

0 500 1.000 1.500 Metros