

LA GUANCHA

Superficie de referencia:

100.000 m² (10 Ha)

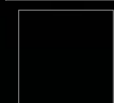



ICOD DE LOS VINOS

GARACHICO

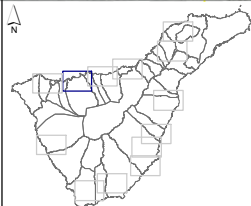
Base cartográfica:
Modelo Digital
del Terreno
10 x 10 m
GRAFCAN, año 1996
Sis. de Referencia:
ITRF93
Elipsoide WGS84
Red Geodésica:
RECCAN95
Sistema de
representación:
UTM Huso 28 (ext)



LEYENDA:

-  Términos Municipales
-  Zonas excluidas del análisis
-  Zona de interés



PLAN TERRITORIAL ESPECIAL DE ORDENACIÓN
DE LA ACTIVIDAD INDUSTRIAL

IC25.8

ALTERNATIVAS DE UBICACIÓN DE INSTALACIONES INDUSTRIALES
ORTOFOTOGRAFÍA
Icod

Fecha:
Septiembre 2010

Escala: 1:25.000
0 500 1.000 1.500
Metros

5.4.10. SJ25. San Juan de la Rambla

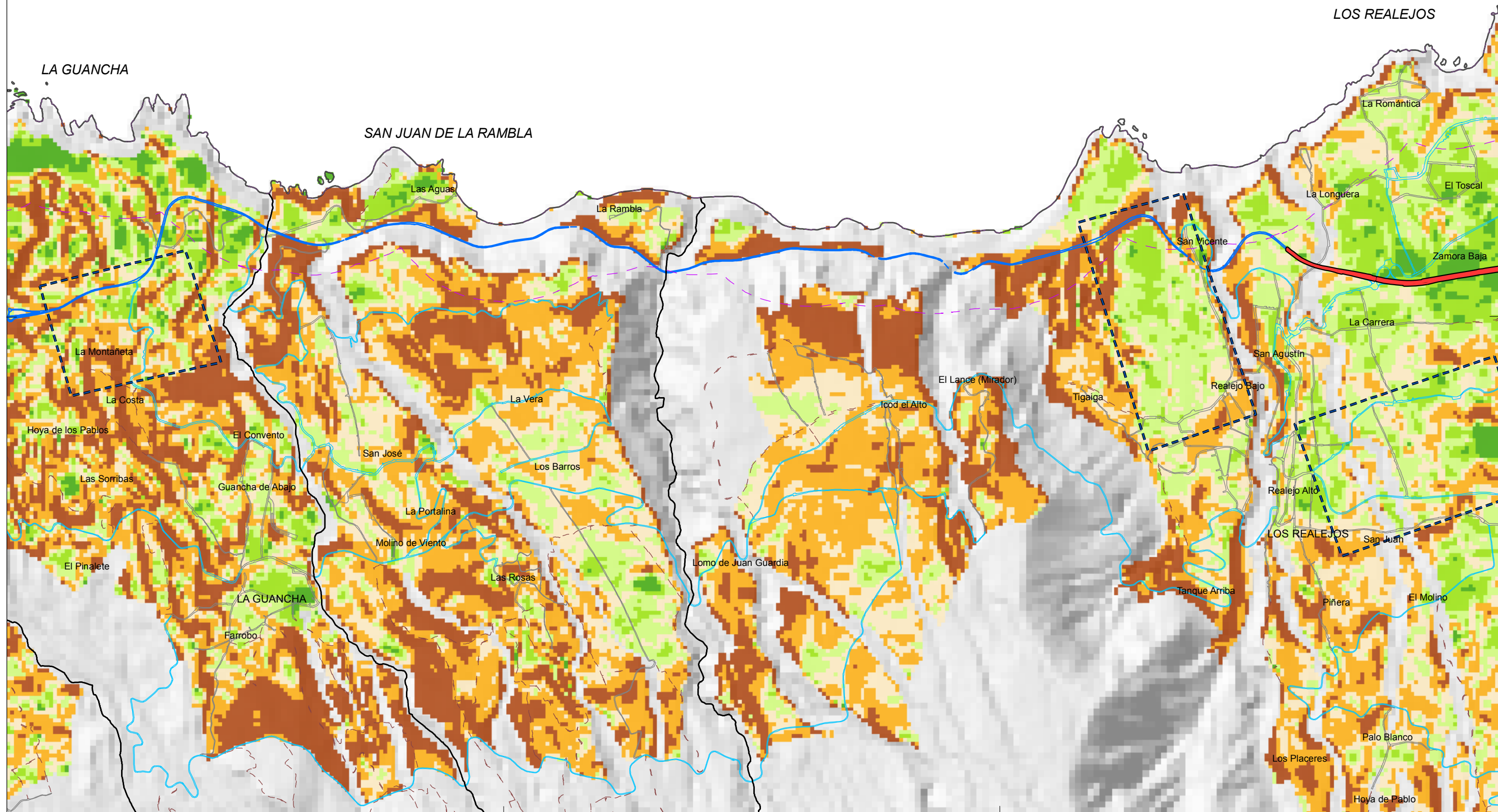
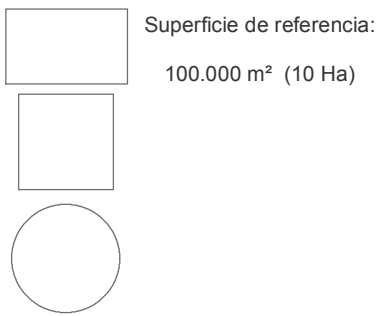

Base cartográfica:
Modelo Digital del Terreno
10 x 10 m
GRAFCAN, año 1996
Sis. de Referencia:
ITRF93
Elipsoide WGS84
Red Geodésica:
RECCAN95
Sistema de representación:
UTM Huso 28 (ext)

LEYENDA:

Términos Municipales	Viario Autopista
Línea a 500 m de la costa	Carretera principal
Zona de interés	Carreteras secundarias y locales
	Calles
	Pistas

Pendiente (%)

< 5	15 - 20
5 - 10	20 - 30
10 - 15	> 30

Criterio de aptitud vertiente Norte: Pendiente < 20%
Criterio de aptitud vertiente Sur: Pendiente < 15%

ÁREA DE TURISMO Y PLANIFICACIÓN
S.T. de Planes Insulares

PLAN TERRITORIAL ESPECIAL DE ORDENACIÓN DE LA ACTIVIDAD INDUSTRIAL

SJ25.1 ALTERNATIVAS DE UBICACIÓN DE INSTALACIONES INDUSTRIALES
CLINOMETRÍA
San Juan de la Rambla

Fecha: Septiembre 2010

Escala: 1:25.000

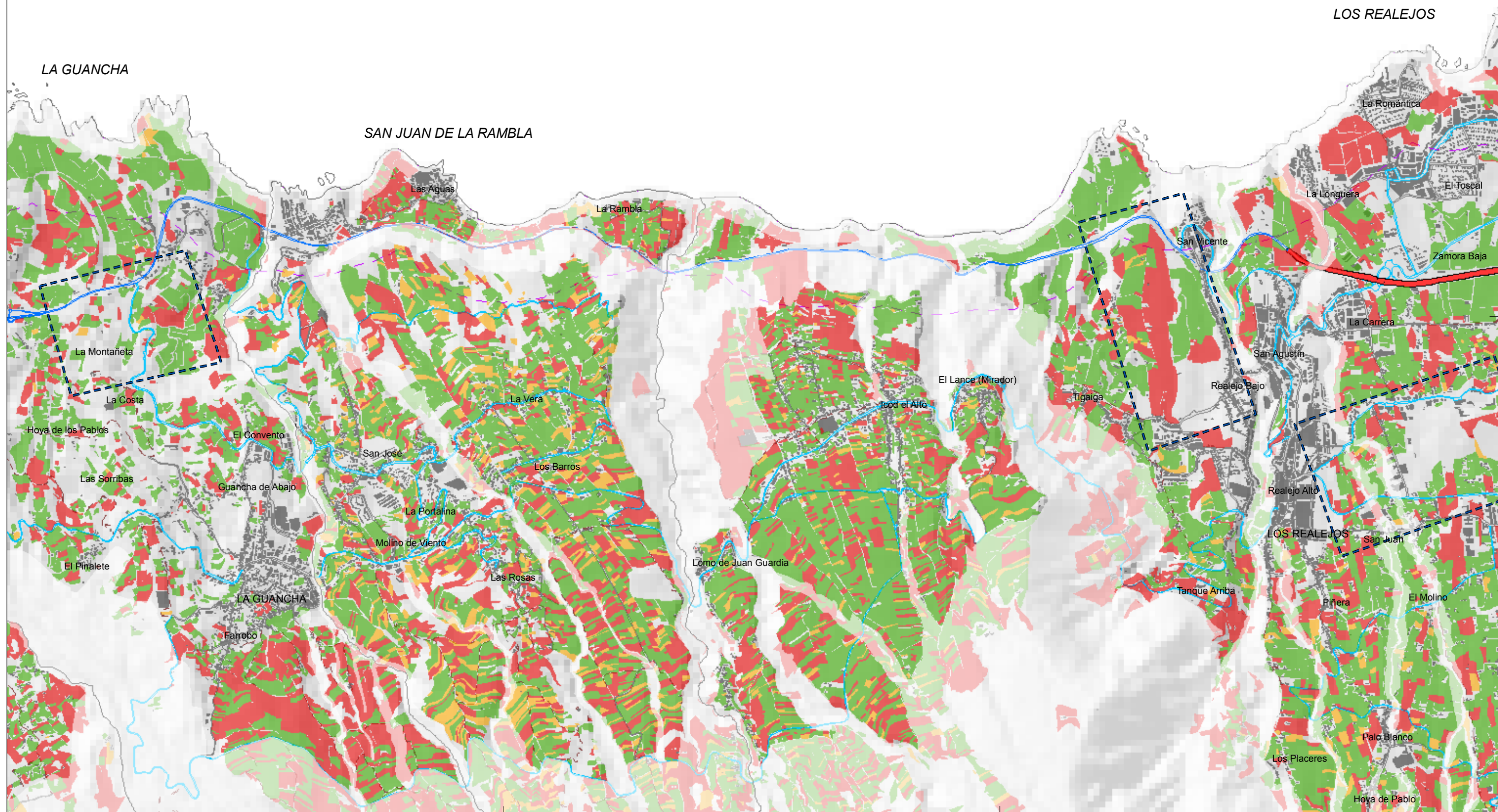
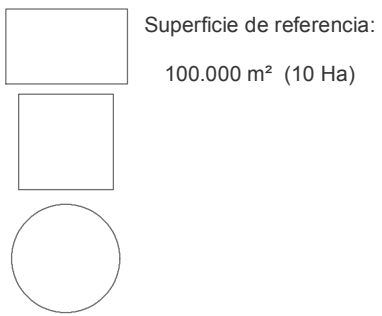

Base cartográfica:
Modelo Digital del Terreno
10 x 10 m
GRAFCAN, año 1996
Sist. de Referencia:
ITRF93
Elipsoide WGS84
Res. Geodésica:
RECCAN95
Sistema de representación:
UTM Huso 28 (ext)

LEYENDA:

- | | | |
|------------------------------|---------------------|----------------------------------|
| Términos Municipales | Cultivos En uso | Vialio Autopista |
| Edificaciones | Abandono reciente | Carretera principal |
| Zonas excluidas del análisis | Abandono prolongado | Carreteras secundarias y locales |
| Línea a 500 m de la costa | | Calles |
| Zona de interés | | Pistas |



PLAN TERRITORIAL ESPECIAL DE ORDENACIÓN DE LA ACTIVIDAD INDUSTRIAL

SJ25.7 ALTERNATIVAS DE UBICACIÓN DE INSTALACIONES INDUSTRIALES PRESENCIA DE CULTIVOS San Juan de la Rambla

Fecha: Septiembre 2010

Escala: 1:25.000

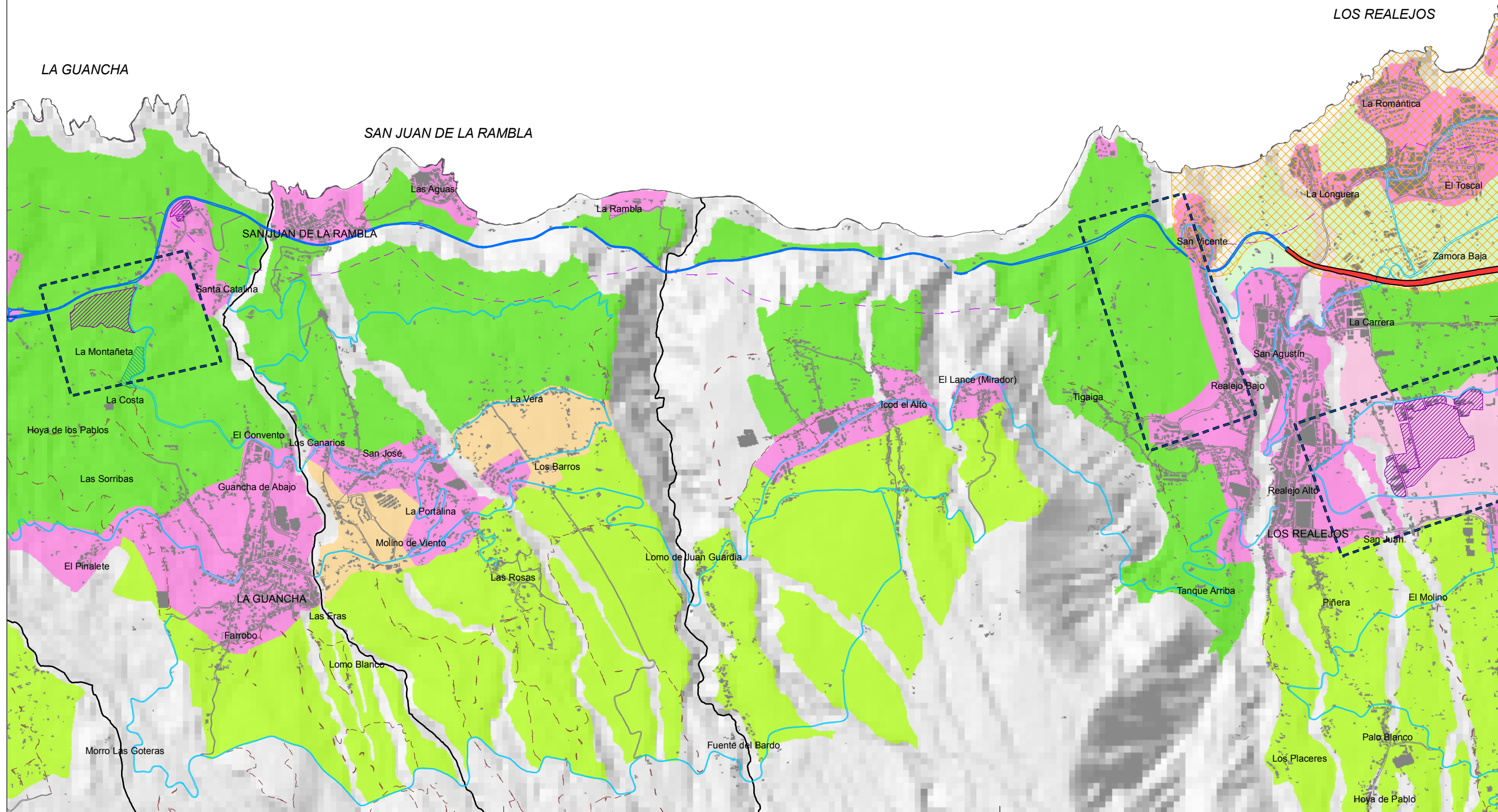
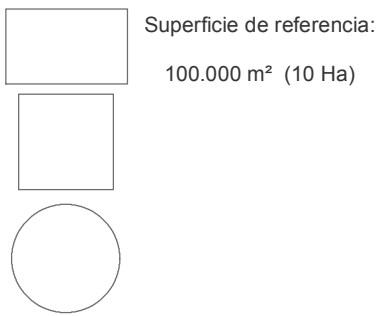

Base cartográfica:
Modelo Digital del Terreno
10 x 10 m
GRAFCAN, año 1996
Sis. de Referencia:
ITRF93
Elipsoide WGS84
Res. Geodésica:
RECCAN95
Sistema de representación:
UTM Huso 28 (ext)

LEYENDA:

- Términos Municipales
- Edificaciones
- Línea a 500 m de costa
- Zona de interés

Viaro existente

- Autopista
- Carret. principal
- Carret. secundarias y locales
- Calles
- Pistas

Localización de zonas industriales

- Áreas Industriales
- Polígonos de Gestión de Residuos
- Polígonos Ganaderos

Ámbitos según el PIOT

- Ámbitos industriales y terciarios
- Ámbito extractivo
- Ámbito de referencia turístico

Áreas de Regulación Homogénea del PIOT

- Protec. Territorial
- Protec. económica 1
- Protec. económica 2
- Protec. económica 3
- Áreas expansión urbana
- Áreas interés estratégico
- Áreas urbanas



PLAN TERRITORIAL ESPECIAL DE ORDENACIÓN DE LA ACTIVIDAD INDUSTRIAL

ALTERNATIVAS DE UBICACIÓN DE INSTALACIONES INDUSTRIALES ZONIFICACIÓN DEL PLAN INSULAR Y LOCALIZACIÓN DE ÁMBITOS INDUSTRIALES San Juan de la Rambla

SJ25.3

Fecha: Septiembre 2010

Escala: 1:25.000