

## 5.4.12. TC25. Tacoronte

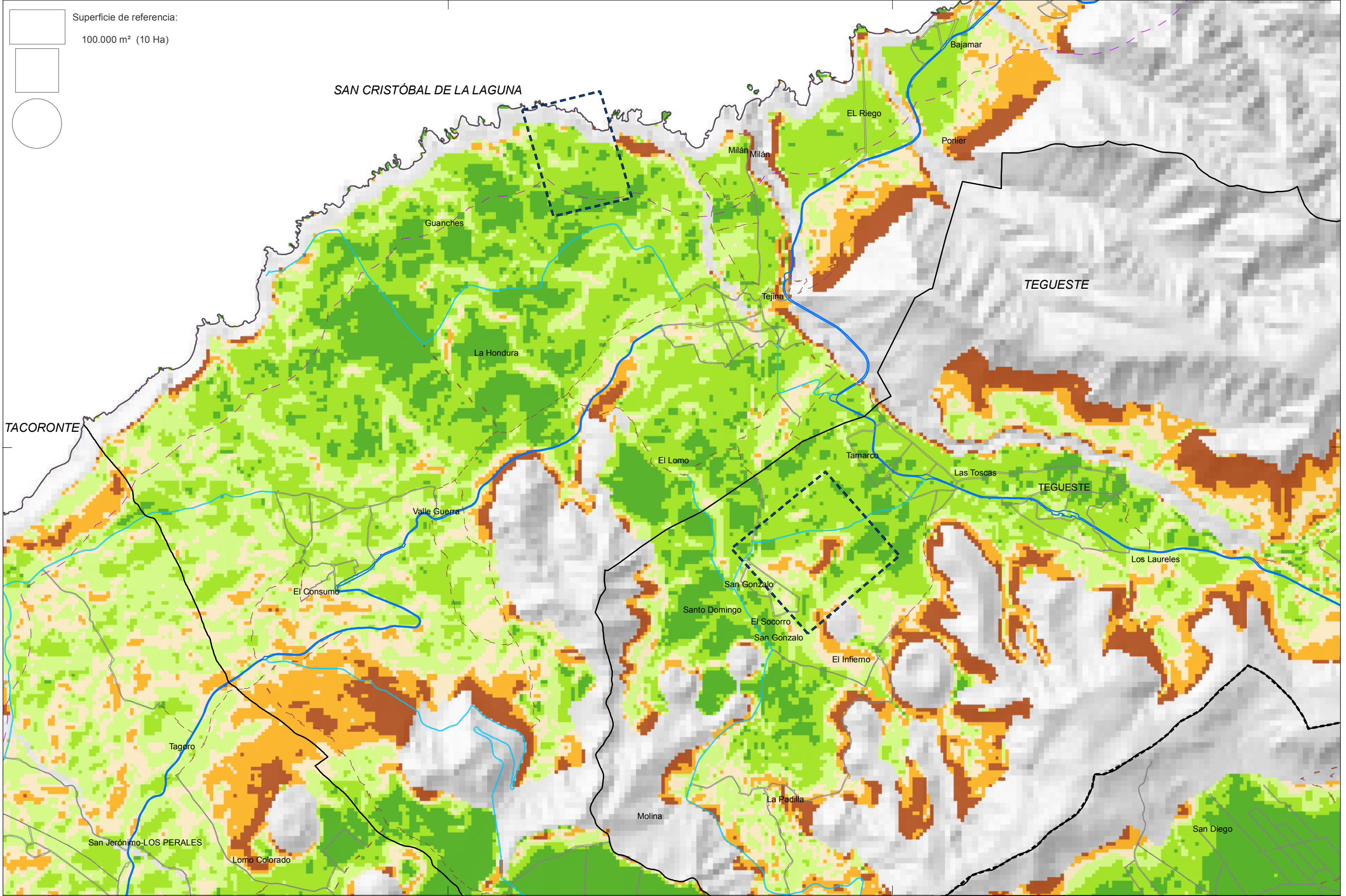

Superficie de referencia:  
100.000 m<sup>2</sup> (10 Ha)

Base cartográfica:  
Modelo Digital del Terreno  
10 x 10 m  
GRAFCAN, año 1996  
Sis. de Referencia:  
ITRF93  
Elipsoide WGS84  
Red Geodésica:  
RECCAN95  
Sistema de representación:  
UTM Huso 28 (ext)

LEYENDA:

- Términos Municipales
- Línea a 500 m de la costa
- Zona de interés
- Divisoria vertientes

**Viaro**

- Autopista
- Carretera principal
- Carreteras secundarias y locales
- Calles
- Pistas

**Pendiente (%)**

<span style="display: inline-block; width: 15px; height: 10px; background-color: #008000; margin-right: 5px;"></span> < 5	<span style="display: inline-block; width: 15px; height: 10px; background-color: #f4a460; margin-right: 5px;"></span> 15 - 20
<span style="display: inline-block; width: 15px; height: 10px; background-color: #90ee90; margin-right: 5px;"></span> 5 - 10	<span style="display: inline-block; width: 15px; height: 10px; background-color: #ffa500; margin-right: 5px;"></span> 20 - 30
<span style="display: inline-block; width: 15px; height: 10px; background-color: #d4edda; margin-right: 5px;"></span> 10 - 15	<span style="display: inline-block; width: 15px; height: 10px; background-color: #8b4513; margin-right: 5px;"></span> > 30

Criterio de aptitud vertiente Norte: Pendiente < 20%  
Criterio de aptitud vertiente Sur: Pendiente < 15%



ÁREA DE TURISMO Y PLANIFICACIÓN  
S.T. de Planes Insulares

**PLAN TERRITORIAL ESPECIAL DE ORDENACIÓN DE LA ACTIVIDAD INDUSTRIAL**

ALTERNATIVAS DE UBICACIÓN DE INSTALACIONES INDUSTRIALES  
**CLINOMETRÍA**  
Valle Guerra

**VA25.1**

Fecha: Septiembre 2010

Escala: 1:25.000

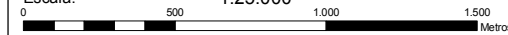

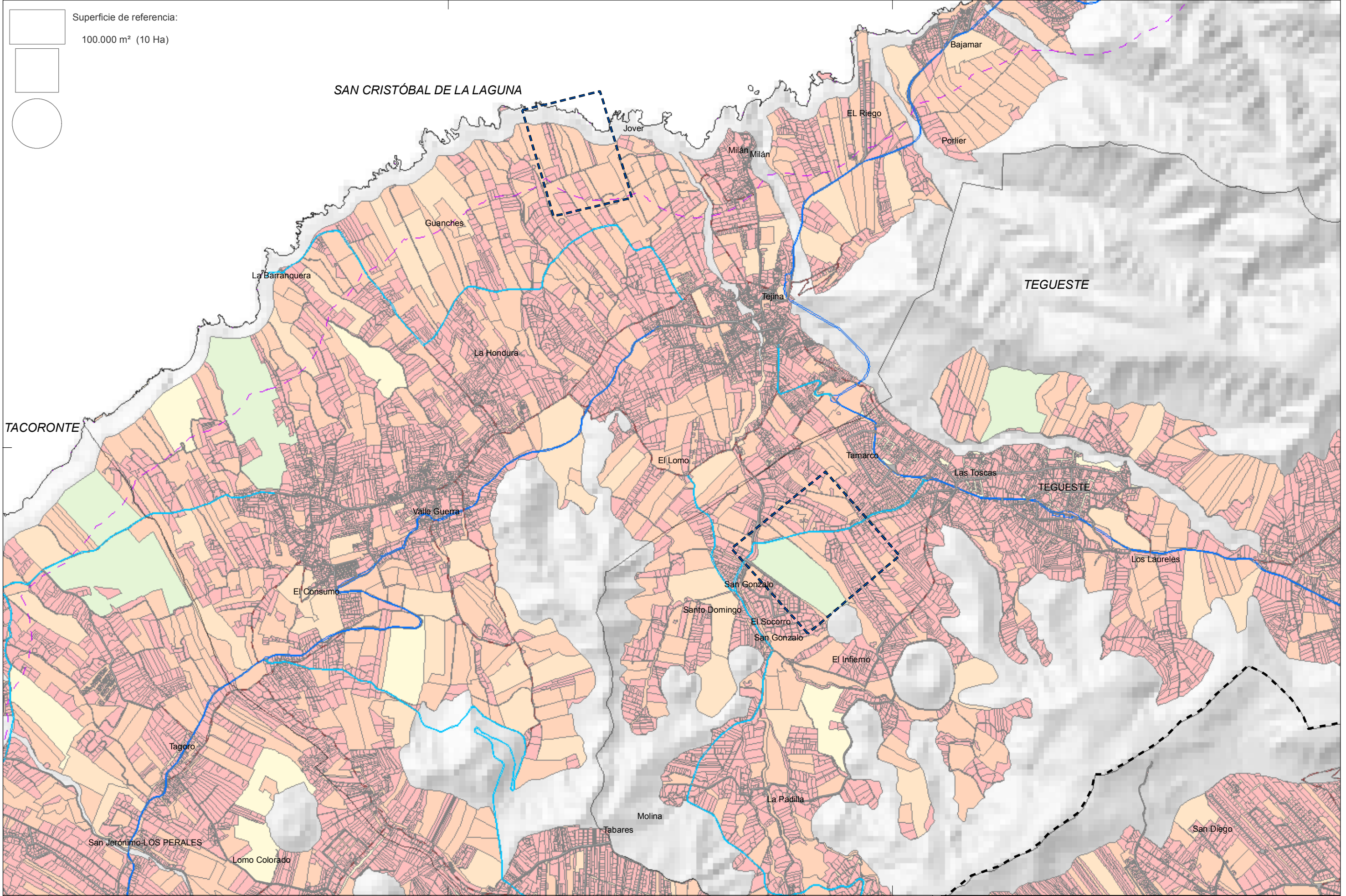

Superficie de referencia:  
100.000 m<sup>2</sup> (10 Ha)

Base cartográfica:  
Modelo Digital del Terreno  
10 x 10 m  
GRAFCAN, año 1996  
Sis. de Referencia:  
ITRF93  
Elipsoide WGS84  
Red Geodésica:  
RECCAN95  
Sistema de representación:  
UTM Huso 28 (ext)

LEYENDA:

- Términos Municipales
- Línea a 500 m de la costa
- Zona de interés
- Divisoria Vertientes

**Superficie de las parcelas**

- < 10.000 m<sup>2</sup>
- 10.000 - 50.000 m<sup>2</sup>
- 50.000 - 100.000 m<sup>2</sup>
- 100.000 - 150.000 m<sup>2</sup>
- > 150.000 m<sup>2</sup>

**Viaro**

- Autopista
- Carretera principal
- Carreteras secundarias y locales
- Calles
- Pistas



**PLAN TERRITORIAL ESPECIAL DE ORDENACIÓN DE LA ACTIVIDAD INDUSTRIAL**

ALTERNATIVAS DE UBICACIÓN DE INSTALACIONES INDUSTRIALES  
**ESTRUCTURA CATASTRAL**  
Valle Guerra

**VA25.2**

Fecha: Septiembre 2010

Escala: 1:25.000

0 500 1.000 1.500 Metros

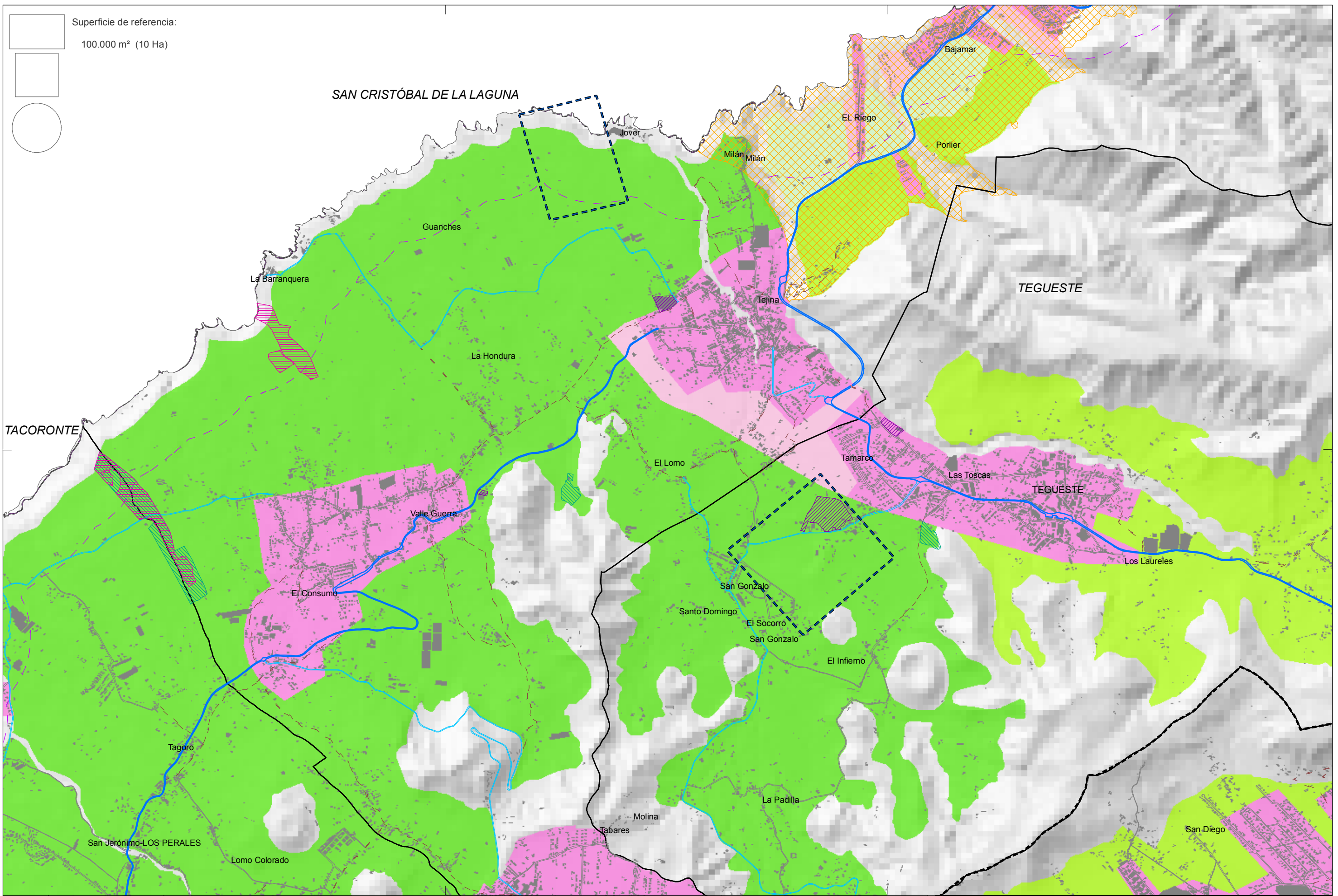

Base cartográfica:  
 Modelo Digital del Terreno  
 10 x 10 m  
 GRAFCAN, año 1996  
 Sis. de Referencia:  
 ITRF93  
 Elipsoide WGS84  
 Red Geodésica:  
 RECCAN95  
 Sistema de representación:  
 UTM Huso 28 (ext)

**LEYENDA:**

- Términos Municipales
- Edificaciones
- Línea a 500 m de costa
- Zona de interés
- Divisoria vertientes
- Autopista
- Carret. principal
- Carret. secundarias y locales
- Calles
- Pistas

**Viaro existente**

- Autopista
- Carret. principal
- Carret. secundarias y locales
- Calles
- Pistas

**Localización de zonas industriales**

- Áreas Industriales
- Polígonos de Gestión de Residuos
- Polígonos Ganaderos

**Ámbitos según el PIOT**

- Ámbitos industriales y terciarios
- Ámbito extractivo
- Ámbito de referencia turístico

**Áreas de Regulación Homogénea del PIOT**

- Protec. Territorial
- Protec. económica 1
- Protec. económica 2
- Protec. económica 3
- Áreas expansión urbana
- Áreas interés estratégico
- Áreas urbanas



**PLAN TERRITORIAL ESPECIAL DE ORDENACIÓN DE LA ACTIVIDAD INDUSTRIAL**

**VA25.3** ALTERNATIVAS DE UBICACIÓN DE INSTALACIONES INDUSTRIALES  
 ZONIFICACIÓN DEL PLAN INSULAR Y LOCALIZACIÓN DE ÁMBITOS INDUSTRIALES  
 Valle Guerra

Fecha: Septiembre 2010

Escala: 1:25.000

0 500 1.000 1.500 Metros