



Ámbitos de los objetivos

1. Teno
2. Suroeste
3. Sur turístico
4. Abona
5. Sureste
6. Valle de Güímar
7. Metropolitana oeste
8. Metropolitana
9. Anaga
10. Litoral noreste
11. Vitivinícola norte (incluye las dos subunidades)
12. Valle de la Orotava
13. Icod
14. Isla baja
15. Macizo central

TENO

ámbitos de los objetivos

espacios abiertos

- O1 Ampliación vegetación natural
- O3 Conservar paisaje litoral
- O2 Ordenación áreas prioritarias
- O4 Mantener espacios agrarios
- O5 Conservar escenarios rústicos
- O6 Restaurar ámbitos extracciones

asentamientos

- O7 Conservar patrimonio cultural
- O8 Acondicionar bordes urbanos
- O8 Mejorar paisaje urbano

infraestructuras

- O10 Adecuar entornos carreteras
- Combinación varios objetivos

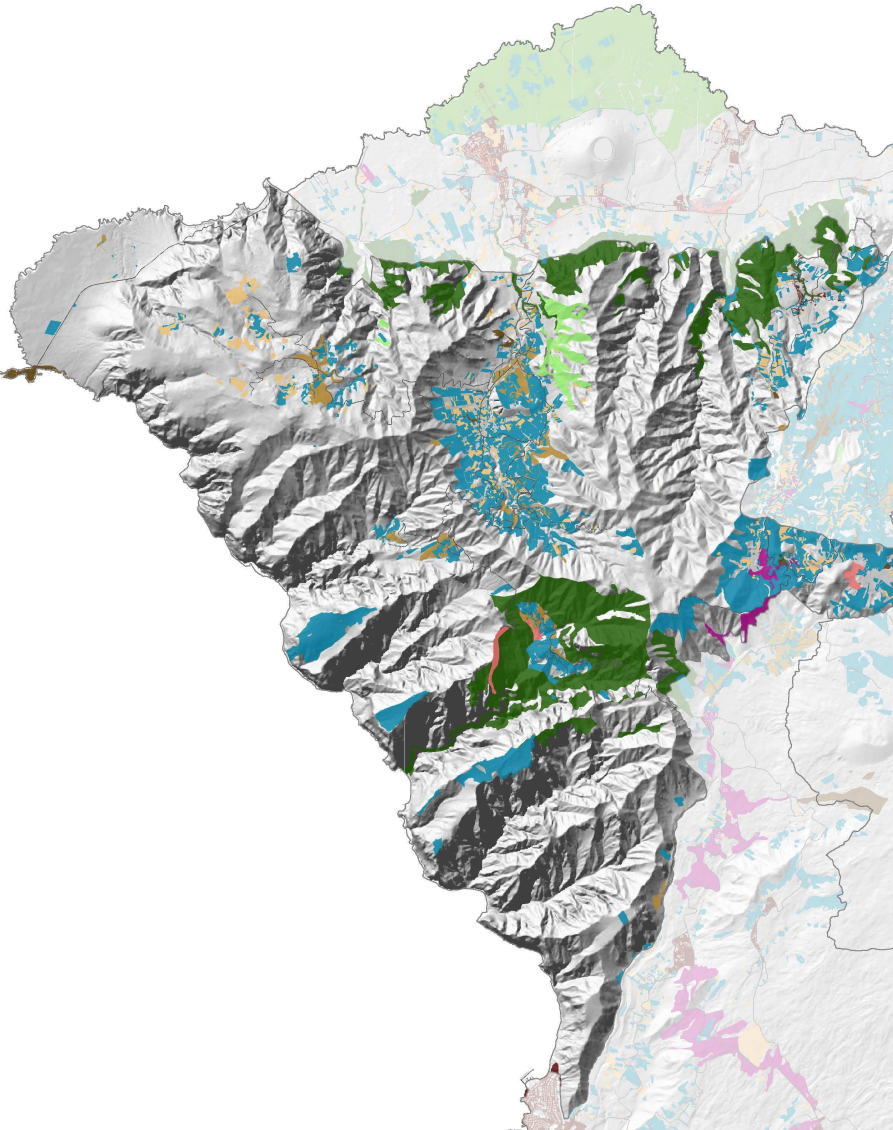
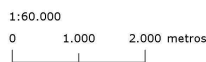

Definición de objetivos. En la zona del núcleo poblacional de Teno se debe desarrollar principalmente el **objetivo cuatro**, es decir, mantener el espacio y las actividades agrarias. Además, se puede realizar una combinación de objetivos en relación con los cultivos abandonados. Uno de ellos es el **objetivo uno**, en relación con la ampliación de la vegetación natural, en este caso bosque termófilo o el Monteverde. Otro es el **objetivo cuatro**, con intención de mantener el paisaje agrícola. Por último, el **objetivo cinco**, con el fin de recuperar los escenarios de mayor interés en suelo rústico. Las actividades agrarias conforman un paisaje atractivo, como producto, que consumen los turistas. Por tanto, el excedente de capital generado por el turismo debería ayudar a mantener el paisaje rural.

El caserío de Masca se considera como área relevante para la extensión del bosque termófilo (palmeras, sabinas y dragos) en primer término y del monteverde de forma secundaria (**objetivo dos**). En esta zona se debe mantener el paisaje agrícola (**objetivo**

cuatro). En torno a Masca cabe la combinación de objetivos allí donde hay bancales abandonados, pudiéndose ampliar el bosque termófilo o el Monteverde, conservar las zonas de cultivos y recuperar áreas rústicas de importancia.

El Valle del Palmar, debido al abandono de las parcelas de cultivo y a las oportunidades que presenta, es una zona alternativa para el desarrollo de varios objetivos, como ampliar la vegetación natural (**objetivo uno**), o mantener el paisaje agrario (**objetivo cuatro**), o conservar y recuperar las zonas de mayor interés del suelo rústico (**objetivo cinco**), o acondicionar los entornos de las carreteras principales (**objetivo diez**).

En del Monte del Agua es necesario adecuar el entorno de las carreteras (**objetivo diez**), con intervenciones como restaurar con vegetación nativa el borde del viario. En contacto con el Macizo de Daute hay zonas agrícolas en desuso donde se pueden realizar varios objetivos como la recuperación de vegetación potencial o el mantenimiento del paisaje agrario.

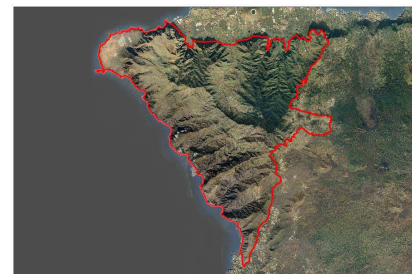

SUROESTE

ámbitos de los objetivos

espacios abiertos

- O1 Ampliación vegetación natural
- O3 Conservar paisaje litoral
- O2 Ordenación áreas prioritarias
- O4 Mantener espacios agrarios
- O5 Conservar escenarios rústicos
- O6 Restaurar ámbitos extracciones

asentamientos

- O7 Conservar patrimonio cultural
- O9 Acondicionar bordes urbanos
- O8 Mejorar paisaje urbano

infraestructuras

- O10 Adecuar entornos carreteras
- Combinación varios objetivos

1:100.000
0 1.000 2.000 metros

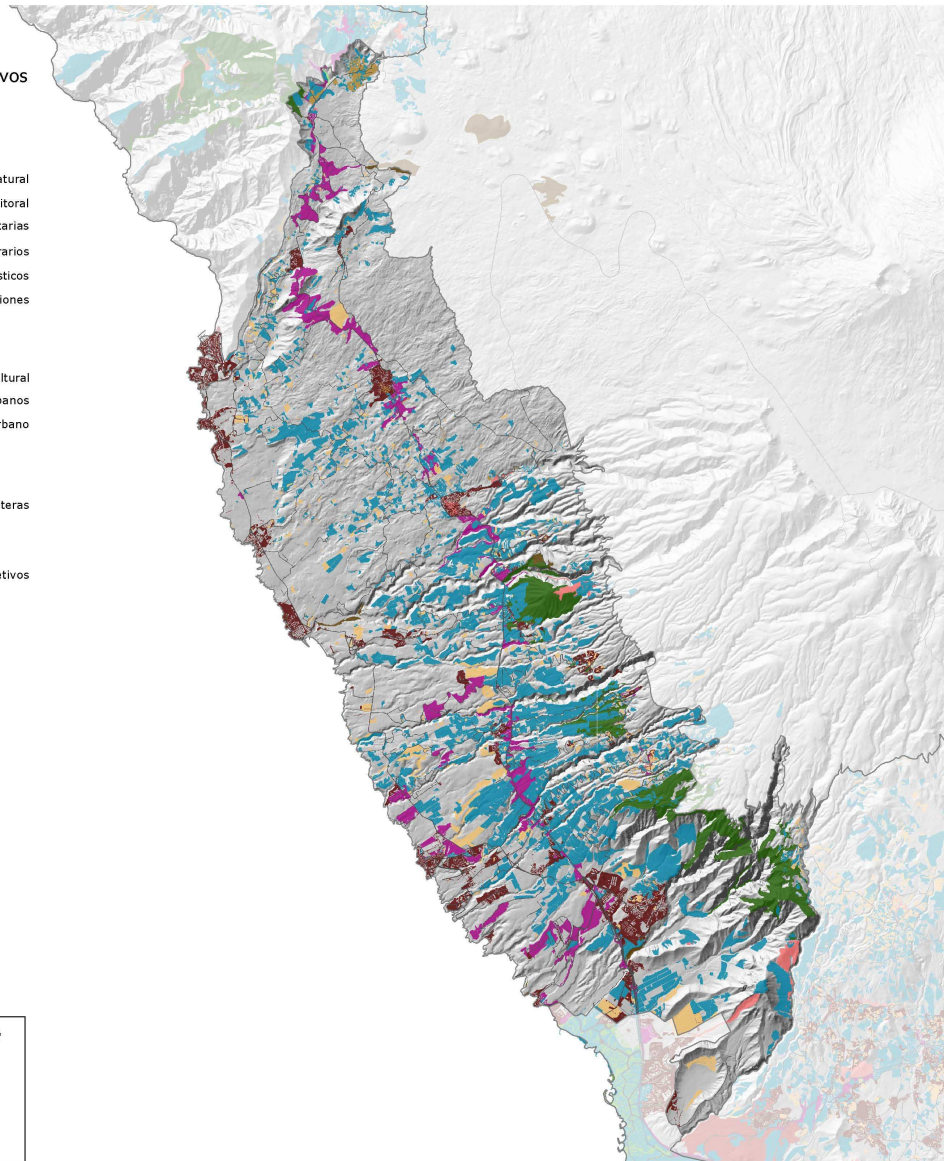

Definición de objetivos. En Santiago del Teide y sus alrededores se debe mantener el espacio y las actividades agrarias, recuperando espacios agrarios mediante agroturismo o conservando el paisaje rústico (**objetivo cuatro**). El borde de contacto con el Macizo de Teno se considera como área prioritaria para la extensión de bosque termófilo y Monteverde (**objetivo dos**). Las zonas de cultivos abandonados se podrían aprovechar para desarrollar varios objetivos como la ampliación de vegetación potencial y la recuperación de formaciones forestales autóctonas (**objetivo uno**), la conservación del espacio agrario (**objetivo cuatro**) o adecuar la imagen del paisaje rústico (**objetivo cinco**), incluyendo los caminos tradicionales de acceso.

En las zonas costeras de esta unidad se debe desarrollar fundamentalmente el **objetivo ocho**, que tiene como finalidad la mejora de la imagen de los asentamientos, del paisaje urbano y turístico, adoptando criterios de

diseño con respecto a instalaciones visibles (contenedores, mobiliario urbano, iluminación y volumen edificatorio), o manteniendo las composiciones arquitectónicas homogéneas en las fachadas.

En las medianías, es prioritaria la mejora del paisaje urbano (**objetivo ocho**), conservando el patrimonio cultural y mejorando los entornos de las carreteras. En relación con el abandono de la agricultura, se puede ampliar la vegetación potencial (**objetivo uno**) a través de la repoblación con vegetación nativa, la conservación del espacio agrícola (**objetivo cuatro**), y la recuperación o adecuación de la imagen de los escenarios de mayor interés en el suelo rústico, incluidos los caminos tradicionales de acceso (**objetivo cinco**). El objetivo es que el espacio agrario genere el capital necesario para regularse y mantenerse en el tiempo. Además, en determinados lugares existen áreas prioritarias para la extensión del bosque termófilo (**objetivo dos**), como por ejemplo, en torno al Barranco del Infierno.



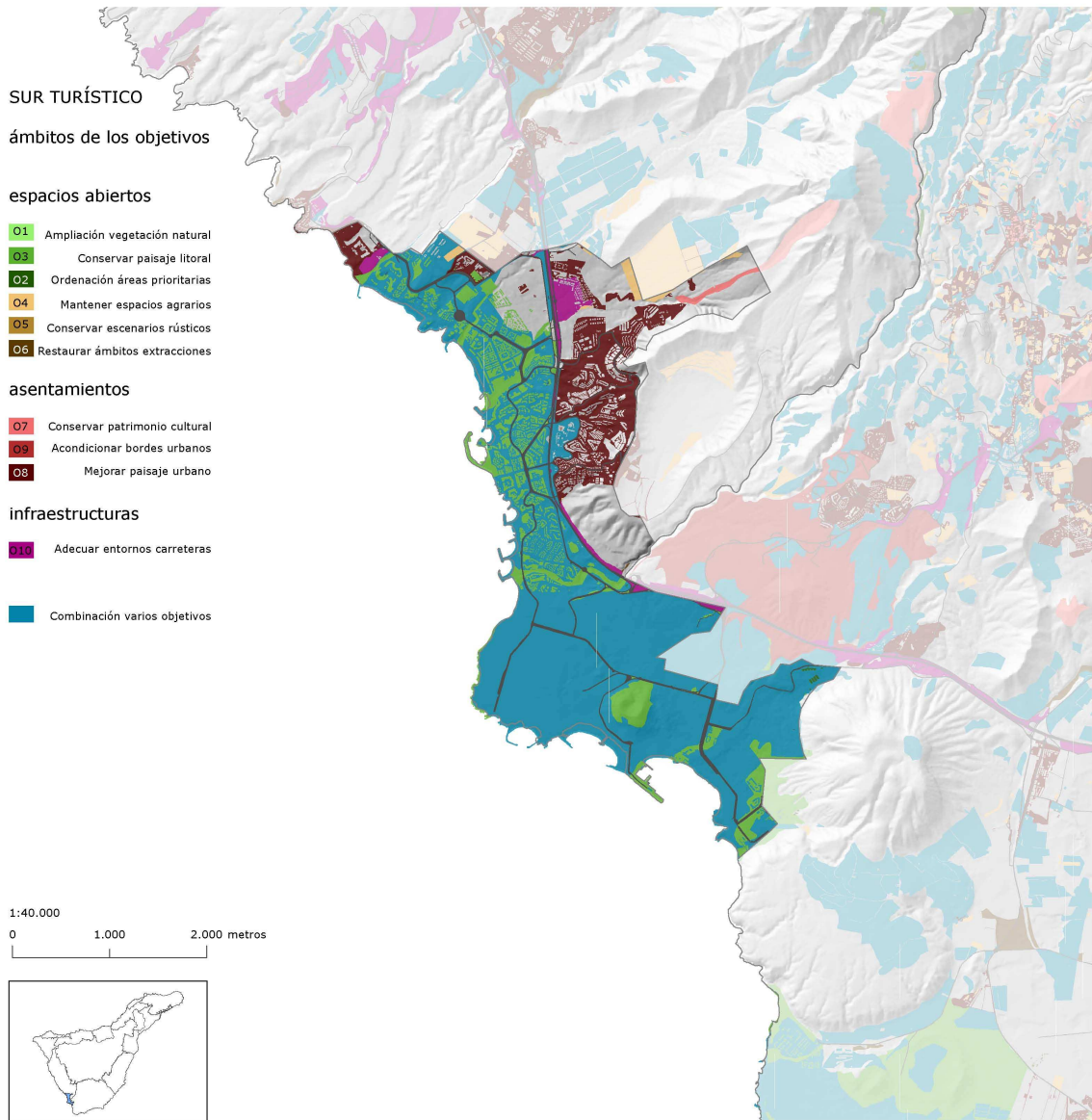

Definición de objetivos. En la costa del valle de Adeje, por la presión que ejerce como enclave turístico, se debe conservar y recuperar el paisaje litoral (**objetivo tres**), llevando a cabo actuaciones que tengan que ver con la creación de sendas peatonales paralelas a la línea de costa o recorridos de acceso al mar, la utilización de vegetación nativa, y la integración de vías, aparcamientos y construcciones en primera línea de costa.

Es necesario además, mejorar la imagen de los asentamientos, del paisaje urbano y turístico (**objetivo ocho**), sobre todo su calidad edificatoria, y su integración paisajística en relación al entorno. Para ello se puede elaborar un plan especial de mejora del paisaje urbano y de las edificaciones, o impulsar un proyecto de ajardinamiento y arbolado intensivo en costa-Adeje mediante

flora nativa. Los bordes urbanos podrían mejorar su calidad con la creación de un parque periurbano en alguna zona degradada o el ajardinamiento con especies autóctonas (**objetivo nueve**).

Otro tanto sucede con los entornos de las carreteras y otras infraestructuras lineales, que deben tratarse y adecuarse (**objetivo diez**).

Los escasos espacios agrícolas en desuso pueden ser aprovechados para la realización de varios objetivos. En las zonas rurales el mantenimiento del paisaje agrario, la recuperación de vegetación potencial (**objetivo uno**), y en zonas urbanas mantener el patrimonio cultural (**objetivo siete**), mejorar la imagen de los asentamientos, o adecuar el entorno de las carreteras.



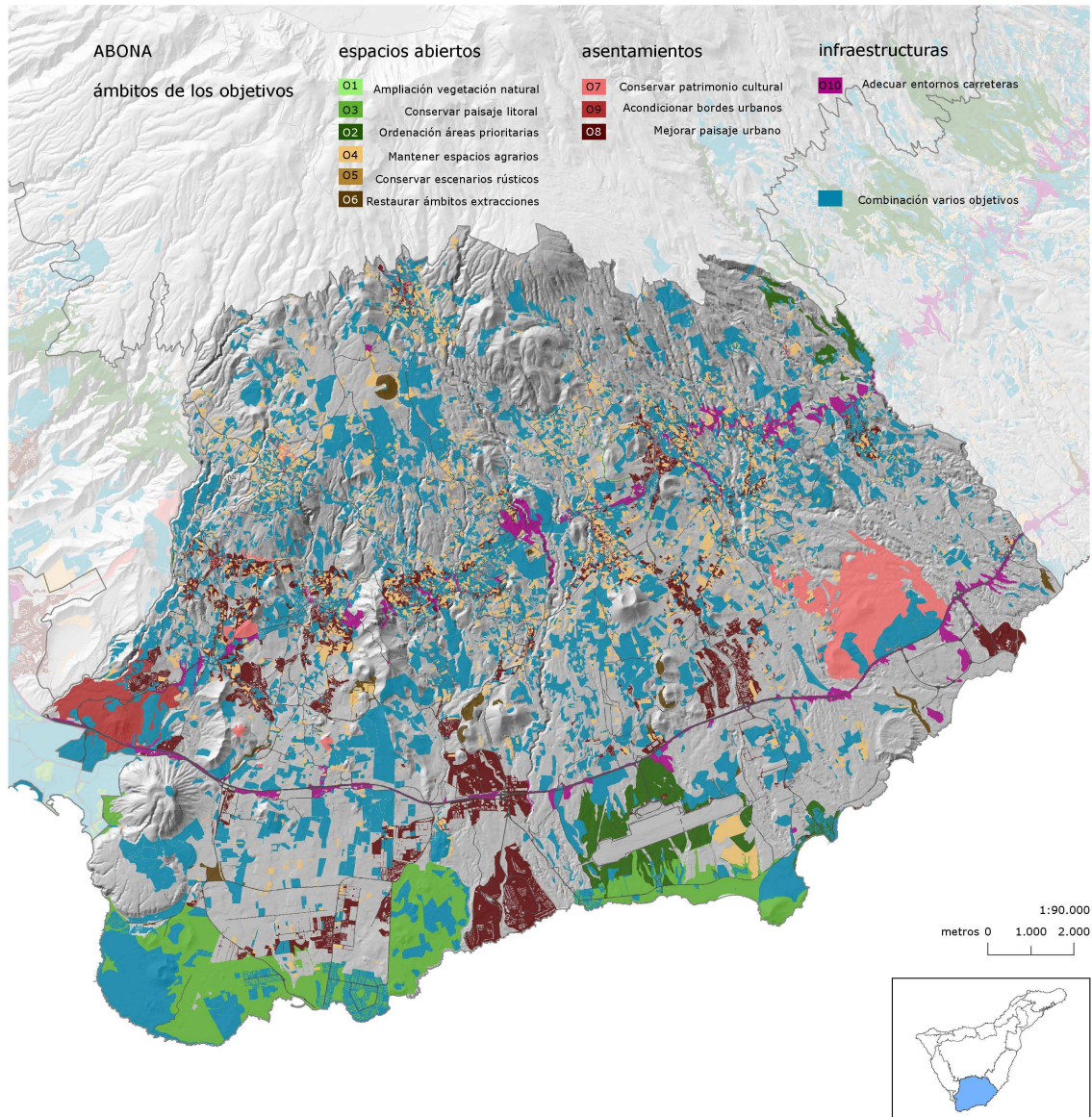

Definición de objetivos. En la zona costera del Macizo de Arona se localiza el aeropuerto Reina Sofía, y se considera como área prioritaria en la adecuación del entorno por la elevada visibilidad que presenta (**objetivo dos**). Es necesario conservar y recuperar el paisaje litoral en relación con la presión ejercida por enclaves turísticos como El Médano o TenBel, fomentando la utilización de vegetación nativa o creando sendas peatonales paralelas a la línea costera (**objetivo tres**). En espacios de cultivos abandonados se debe mantener el espacio y las actividades agrarias (**objetivo cuatro**). Los bordes de las carreteras se podrían restaurar con vegetación nativa o especies escasamente representadas (**objetivo diez**). Los espacios de bancales abandonados pueden ser utilizados para el desarrollo de varios objetivos, como el mantenimiento del paisaje agrario, la recuperación de la vegetación potencial en el Malpaís de Rasca o El Médano (**objetivo uno**) o la conservación de lugares de interés en el suelo rústico con la creación, por ejemplo, de una red de senderos (**objetivo cinco**).

En las medianías, en torno a Montaña de Ifara, Montaña de los Riscos y Los Llanos de Ifara, es conveniente conservar el patrimonio cultural por su valor e importancia arqueológica (**objetivo siete**). En San Isidro sería adecuada la mejora de la imagen de los asentamientos, en relación a la calidad edificatoria y a su integración paisajística con el entorno (**objetivo ocho**). Además, se deben adecuar los márgenes de las carreteras restaurando los espacios que presenten vertidos y utilizando vegetación y/o muros de piedra (**objetivo diez**). En las parcelas de cultivo en desuso se pueden llevar a cabo una combinación de objetivos (**objetivo uno, objetivo cuatro y objetivo cinco**).

En cotas más elevadas, coincidiendo con el núcleo poblacional de Vilaflor, son relevantes los espacios abandonados, por lo que cabe realizar varios objetivos en ellos (**objetivo uno, objetivo cuatro y objetivo cinco**). Sería interesante ordenar y restaurar ámbitos sujetos a extracciones de picón por la valoración negativa que esta actividad tiene.

