

2.2.4.2.1.3. Red local

Tras haber analizado las Red Viaria Principal y Secundaria, en este apartado se procederá a analizar las principales vías que constituyen la Red Viaria Local del Área Metropolitana de Santa Cruz de Tenerife – La Laguna.

La citada red viaria local está compuesta por todas aquellas calles principales del Área Metropolitana que componen el entramado viario de la misma y que no han sido consideradas ya como Red Principal o Secundaria. Entre ellas se atenderá especialmente a las calles que definen el entramado viario de los dos principales núcleos de población del área de estudio considerada, es decir, de Santa Cruz de Tenerife y de San Cristóbal de la Laguna que no hayan sido catalogadas como principales o secundarias con anterioridad.

La selección de unas calles, y no de otras, se ha realizado a fin de conseguir definir una red local completa que tenga en cuenta los principales movimientos de la ciudad. Asimismo se tienen en cuenta otros caminos secundarios que sirven de acceso a núcleos de población situados en la periferia de estas dos ciudades o que son una vía de unión de alguna importancia entre carreteras de mayor categoría.

Como se ha señalado se hará hincapié en las calles de Santa Cruz y de La Laguna, por lo tanto, a fin de una mejor ubicación, se diferencia entre las calles de ambas ciudades. Estas calles soportan unas intensidades de tráfico muy diversas, en función de lo principales que sean y de la proximidad a los focos de atracción o generación de viajes.

Por tanto las calles que constituyen la parte fundamental de la red viaria local, y que se encuentran integradas dentro del área metropolitana de Santa Cruz de Tenerife – La Laguna son las siguientes:

SANTA CRUZ DE TENERIFE:

- | | |
|--------------------------------|--------------------------------|
| •Calle Imeldo Serís. | •Calle Ángel Guimerá. |
| •Calle San Sebastián. | •Calle Fuente de Santa Cruz. |
| •Avenida de la Salle. | •Calle General Garcerán. |
| •Calle de Méndez Núñez. | •Calle El Pilar.. |
| •Avenida Veinticinco de Julio. | •Calle Álvaro Rodríguez López. |

- | | |
|------------------------------|---------------------------------|
| •Calle Rambla Pulido. | •Avenida Benito Pérez Armas. |
| •Calle Obispo Pérez Cáceres. | •Calle Javier de Loño Pérez. |
| •Calle Princesa Guayamina. | •Avenida de Venezuela. |
| •Calle Alcalde García Ramos. | •Calle Alcalde Mandillo Tejera. |
| •Calle Icod. | •Calle Eladio Roca Salazar. |
| •Cuesta de Piedra. | •Camino del Hierro. |
| •Avenida Príncipe de España. | •Subida del Mayorazgo. |

LA LAGUNA:

- | | |
|------------------------------------|---------------------------------------|
| •Camino La Rúa. | •Calle Ángel Guimerá. |
| •Calle Nava y Grimón. | •Camino de Fuente Cañizares. |
| •Calle Quintín Benito. | •Calle de San Agustín.. |
| •Calle Herradores. | •Calle Núñez de la Peña. |
| •Avenida Tabares Bartlet. | •Avenida Lucas Vega. |
| •Calle Marqués de Celada. | •Calle de San Antonio. |
| •Camino de San Diego. | •Camino de las Gavias. |
| •Calle Leopoldo de la Rosa. | •Camino Tornero. |
| •Camino de la Villa. | •Calle Astrofísico Francisco Sánchez. |
| •Camino de San Francisco de Paula. | |

A continuación se adjunta un plano descriptivo de la Red Viaria Local asociada al ámbito extenso definido.

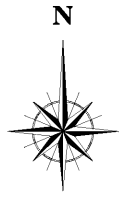
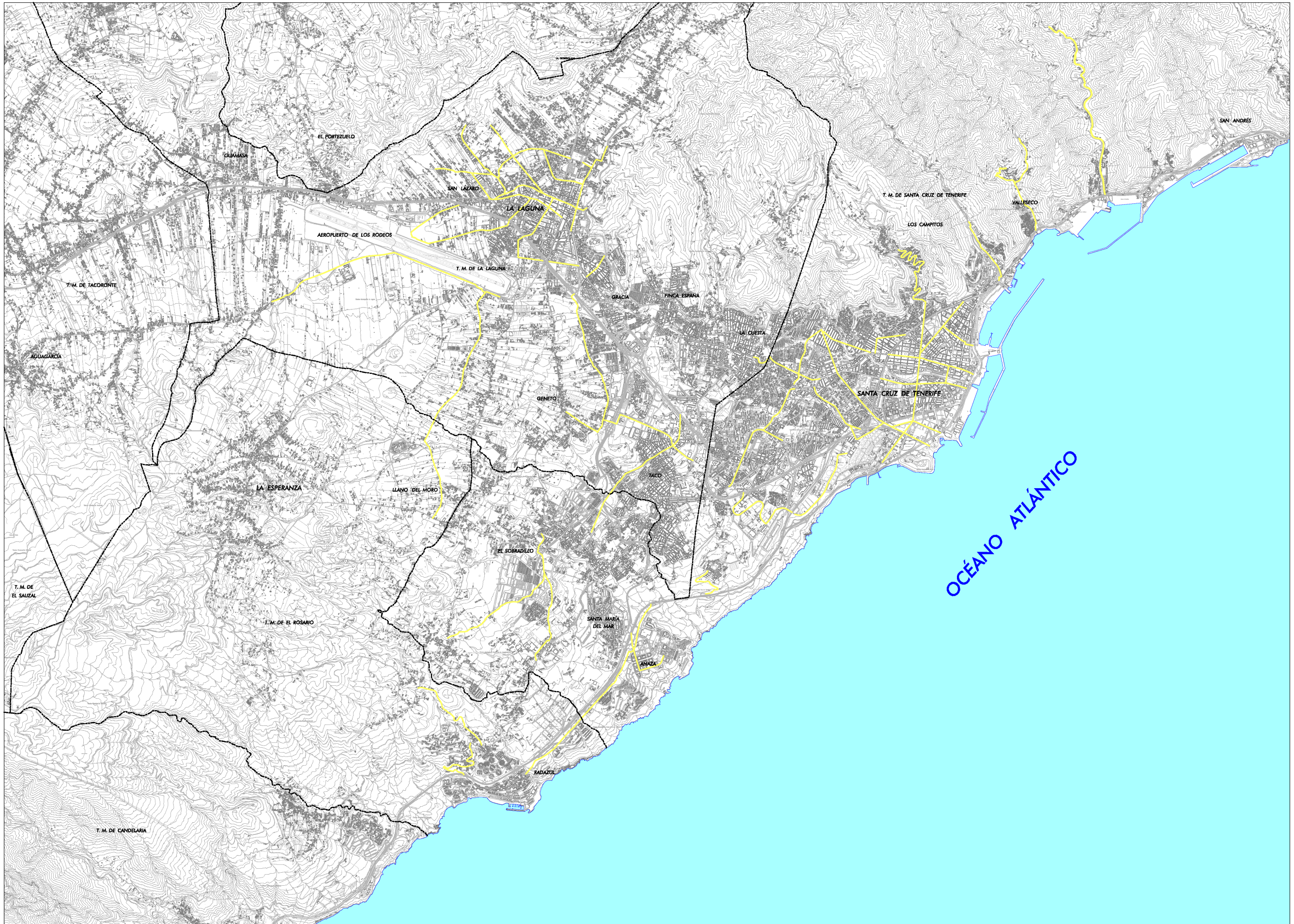

LEYENDA

- RED LOCAL
- TF-5 NOMBRE DE LA CARRETERA

OCÉANO ATLÁNTICO

*PLAN TERRITORIAL ESPECIAL
DE ORDENACIÓN DEL SISTEMA VIARIO
DEL ÁREA METROPOLITANA DE TENERIFE*

**RED VIARIA LOCAL
ÁMBITO EXTENSO**

Escala: 1:30.000 Originales en A1
Hoja 1 de 1

En la red viaria local del término municipal de **Santa Cruz de Tenerife**, generalmente se encuentran calles amplias y con aceras para el tránsito de viandantes por la zona urbana. Algunas de ellas presentan calzadas separadas y varios carriles por sentido de circulación.



Avenida del Veinticinco de Julio.

Por otra parte, se observa gran presencia de vías unidireccionales, como son la Calle de San Sebastián, la Rambla Pulido, la Calle Ángel Guimerá., la Calle Imeldo Serís, la Calle Méndez Núñez y los tramos finales de la Avenida de Venezuela y la Avenida Benito Pérez Armas.



Calle Méndez Núñez.

En general, las calles de Santa Cruz no presentan zonas del arcén destinadas a ser aparcamiento, y allí donde lo hace predomina la estructura en cordón, aunque se encuentra alguno oblicuo o en batería. Esta dificultad de aparcar en las vías públicas hace habitual encontrar vehículos mal estacionados.

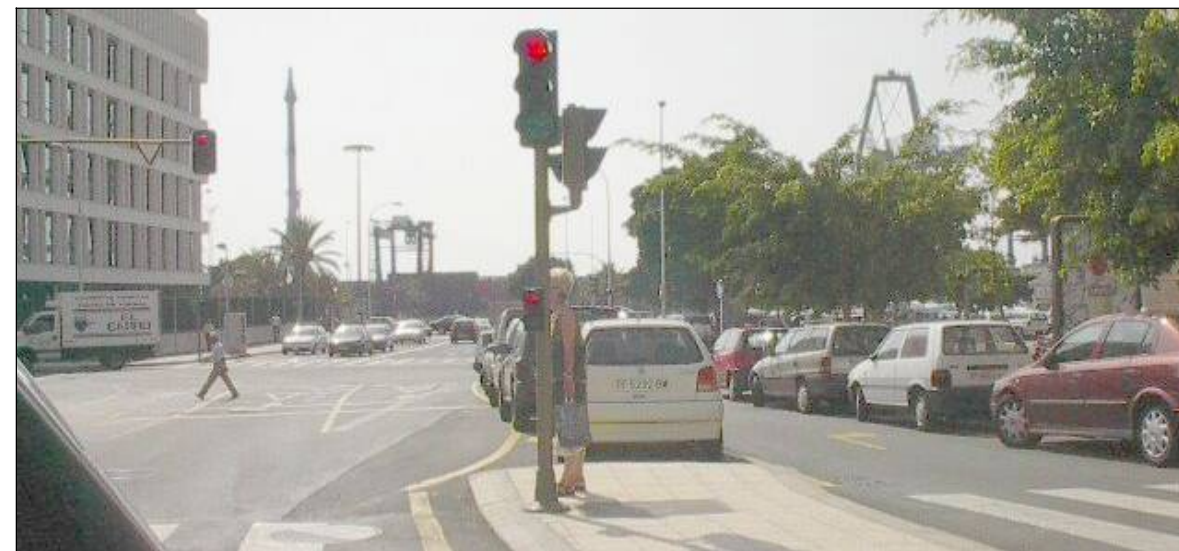

Calle San Sebastián.

Por último el estado de las calles en cuanto a señalización se refiere es aceptable, ya que tanto horizontal como verticalmente su presencia es adecuada. En cuanto a la conservación del firme se constata que, en general, está algo deteriorado, aunque claramente esta consideración depende en su totalidad de cada tramo concreto.



Camino del Hierro.

Los ejes principales de movimiento de **La Laguna** ya se incluyeron como carreteras principales por su carácter imprescindible en la red viaria de la ciudad, ya que articulan las vías de entrada y de salida más importantes de la ciudad; es preciso recordar que éstos eran la Avenida de Las Menceyes, la Avenida de Lora y Tamayo, la Avenida de Calvo Sotelo, la Avenida de La Trinidad, la Calle Tabares de Cala y el Eje Pablo Iglesias – Juan de Vera. Ya con estas carreteras el sistema viario principal de La Laguna está completo, por lo que no se considera necesario presentar información detallada de calles adicionales.

Gran parte de las calles mencionadas se corresponden con la estructura del casco antiguo de una ciudad, es decir, se presentan como calles estrechas, unidireccionales en muchos casos, con estrechas aceras y con ausencia de arcenes.



Calle Consistorio.

La estrechez de las calles hace que el aparcamiento sea escaso (en uno sólo de los lados de la calzada) o inexistente.



Calle Tabares de Cala.

Por otra parte, en lo referente a la señalización, se observa que la vertical es adecuada en contraposición a la horizontal que se muestra escasa, a esta deficiencia se le une el mal estado de conservación del firme, que se presenta bastante deteriorado en algunos tramos.



Plaza de San Cristóbal (entre la Calle Herradores y la Avenida de Calvo Sotelo).

2.2.4.2.1.4. Modelización de la Red Viaria Actual.

Dentro de este apartado se procede a la modelización de la red viaria existente en la actualidad dentro del área de afección del estudio.

De este modo, partiendo de un análisis de los datos de la estructura vial recopilados hasta el momento, se establece la red viaria a considerar para el presente estudio, descartando aquellos viales que no revisten la suficiente importancia como para ser tenidos en cuenta a la hora de la realización del mismo. Como norma general se han incluido las autopistas y autovías, las carreteras autonómicas de primer y segundo orden y las carreteras locales y vías urbanas de importancia ubicadas dentro del área a estudio.

Por otro lado, se ha efectuado una zonificación de toda la isla en un total de 122 zonas, realizándose a dos niveles de escala, apoyándose en los límites administrativos conocidos.

Zonificación a nivel insular o de largo recorrido.

Comprende 28 zonas, numeradas del 1 al 52 con el fin de respetar la numeración existente en el Nomenclátor de la provincia de Santa Cruz de Tenerife. Se identifican con todos los términos municipales de la isla de Tenerife, a excepción de los términos de Santa Cruz, La Laguna y Tegueste. La razón de excluirlos es su proximidad al área de afección de estudio, por lo que se procede a una zonificación mucho más fina de ellos a nivel local.

Zonificación a nivel local.

Comprende 87 zonas que se identifican con distritos censales, secciones censales o agrupaciones de éstas de los términos municipales de:

- Santa Cruz, 49 zonas numeradas del 101 al 149.
- La Laguna, 36 zonas numeradas del 201 al 236.
- Tegueste, 2 zonas, 301 y 302.

Las 7 zonas restantes, numeradas del 401 al 407, se corresponden con espacios de características propias tales como el Aeropuerto, Campus Universitarios, etc.

En la tabla adjunta se describe la zonificación realizada:

Nº	NOMBRE DE LA ZONA	TÉRMINO MUNICIPAL
1	Adeje	Adeje
4	Arafo	Arafo
5	Arico	Arico
6	Arona	Arona
10	Buenavista del Norte	Buenavista del Norte
11	Candelaria	Candelaria
12	Fasnia	Fasnia
15	Garachico	Garachico
17	Granadilla	Granadilla
18	La Guancha	La Guancha
19	Guía de Isora	Guía de Isora
20	Güímar	Güímar
22	Icod de los Vinos	Icod de los Vinos
25	La Matanza	La Matanza
26	La Orotava	La Orotava
28	Puerto de la Cruz	Puerto de la Cruz
31	Los Realejos	Los Realejos
32	El Rosario	El Rosario
34	San Juan de la Rambla	San Juan de la Rambla

Nº	NOMBRE DE LA ZONA	TÉRMINO MUNICIPAL
35	San Miguel	San Miguel
39	Santa Úrsula	Santa Úrsula
40	Santiago del Teide	Santiago del Teide
41	Sauzal	Sauzal
42	Los Silos	Los Silos
43	Tacoronte	Tacoronte
44	El Tanque	El Tanque
51	La Victoria	La Victoria
52	Vilaflor	Vilaflor
101	El Tablero	Santa Cruz de Tenerife
102	El Sobradillo	Santa Cruz de Tenerife
103	Cementerio de Santa Catalina	Santa Cruz de Tenerife
104	Santa María del Mar	Santa Cruz de Tenerife
105	Barranco Grande (Sur)	Santa Cruz de Tenerife
106	Barranco Grande (Norte)	Santa Cruz de Tenerife
107	Polígono El Rosario	Santa Cruz de Tenerife
108	El Draguillo	Santa Cruz de Tenerife
109	Taco – Tincer	Santa Cruz de Tenerife
110	Añaza	Santa Cruz de Tenerife

Nº	NOMBRE DE LA ZONA	TÉRMINO MUNICIPAL
111	Las Moraditas de Taco	Santa Cruz de Tenerife
112	Polígono Industrial El Mayorazgo	Santa Cruz de Tenerife
113	San Pío X	Santa Cruz de Tenerife
114	Las Retamas	Santa Cruz de Tenerife
115	Santa Clara	Santa Cruz de Tenerife
116	Las Delicias	Santa Cruz de Tenerife
117	Ofra	Santa Cruz de Tenerife
118	Polígono Industrial Costa Sur	Santa Cruz de Tenerife
119	Somosierra	Santa Cruz de Tenerife
120	Tristán	Santa Cruz de Tenerife
121	Vistabella	Santa Cruz de Tenerife
122	Refinería	Santa Cruz de Tenerife
123	Los Gladiolos	Santa Cruz de Tenerife
124	La Cuesta de Piedra	Santa Cruz de Tenerife
125	La Salud	Santa Cruz de Tenerife
126	Ferial y Parque Marítimo	Santa Cruz de Tenerife
127	Piscinas Municipales	Santa Cruz de Tenerife
128	Victoria	Santa Cruz de Tenerife
129	El Chapatal	Santa Cruz de Tenerife

Nº	NOMBRE DE LA ZONA	TÉRMINO MUNICIPAL
130	Estación de Guaguas	Santa Cruz de Tenerife
131	Mercado	Santa Cruz de Tenerife
132	Plaza España	Santa Cruz de Tenerife
133	Miraflores	Santa Cruz de Tenerife
134	General Weyler	Santa Cruz de Tenerife
135	Duggi	Santa Cruz de Tenerife
136	Los Patos	Santa Cruz de Tenerife
137	Salamanca	Santa Cruz de Tenerife
138	Barrio Nuevo (Santa Cruz)	Santa Cruz de Tenerife
139	Las Mimosas	Santa Cruz de Tenerife
140	Anaga	Santa Cruz de Tenerife
141	El Toscal	Santa Cruz de Tenerife
142	Parque García Sanabria	Santa Cruz de Tenerife
143	Los Lavaderos	Santa Cruz de Tenerife
144	Residencial Anaga	Santa Cruz de Tenerife
145	Club Náutico	Santa Cruz de Tenerife
146	Roque Negro	Santa Cruz de Tenerife
147	Dársena Pesquera	Santa Cruz de Tenerife
148	San Andrés	Santa Cruz de Tenerife

Nº	NOMBRE DE LA ZONA	TÉRMINO MUNICIPAL
149	Taganana	Santa Cruz de Tenerife
201	Montaña del Aire	La Laguna
202	Los Rodeos	La Laguna
203	Guamasa	La Laguna
204	Valle de Guerra	La Laguna
205	Rodeo Alto	La Laguna
206	Camino La Villa	La Laguna
207	San Lázaro	La Laguna
208	Los Baldíos	La Laguna
209	San Miguel de Geneto	La Laguna
210	Geneto	La Laguna
211	Coromoto	La Laguna
212	San Benito	La Laguna
213	San Honorato	La Laguna
214	Trinidad	La Laguna
215	Zona Histórica	La Laguna
216	Las Gavias	La Laguna
217	Calvo Sotelo	La Laguna
218	El Timple	La Laguna

Nº	NOMBRE DE LA ZONA	TÉRMINO MUNICIPAL
219	Plaza del Cristo	La Laguna
220	El Cardonal	La Laguna
221	Las Chumberas	La Laguna
222	San Bartolomé de Geneto	La Laguna
223	Gracia	La Laguna
224	Barrio Nuevo (La Laguna)	La Laguna
225	La Verdellada	La Laguna
226	Pico Abonero	La Laguna
227	Las Mercedes	La Laguna
228	San Matías	La Laguna
229	Zona Industrial de Taco	La Laguna
230	Polígono Industrial Los Majuelos	La Laguna
231	Zona Industrial de La Cuesta	La Laguna
232	Montaña de Ofra	La Laguna
233	La Higuera	La Laguna
234	Candelaria	La Laguna
235	Los Valles	La Laguna
236	Finca España	La Laguna
301	El Socorro	Tegueste

Nº	NOMBRE DE LA ZONA	TÉRMINO MUNICIPAL
302	Tegueste	Tegueste
401	Aeropuerto del Norte (Los Rodeos)	La Laguna
402	Campus de Anchieta	La Laguna
403	Campus Central	La Laguna
404	Campus de Guajara	La Laguna
405	Campamento militar de Hoya Fría	Santa Cruz de Tenerife
406	Mercatenerife	Santa Cruz de Tenerife
407	Cervecera	Santa Cruz de Tenerife

A continuación se adjuntan dos planos, con el fin de percibir las diferentes escalas utilizadas, en los que se puede observar la distribución espacial de la zonificación efectuada.

