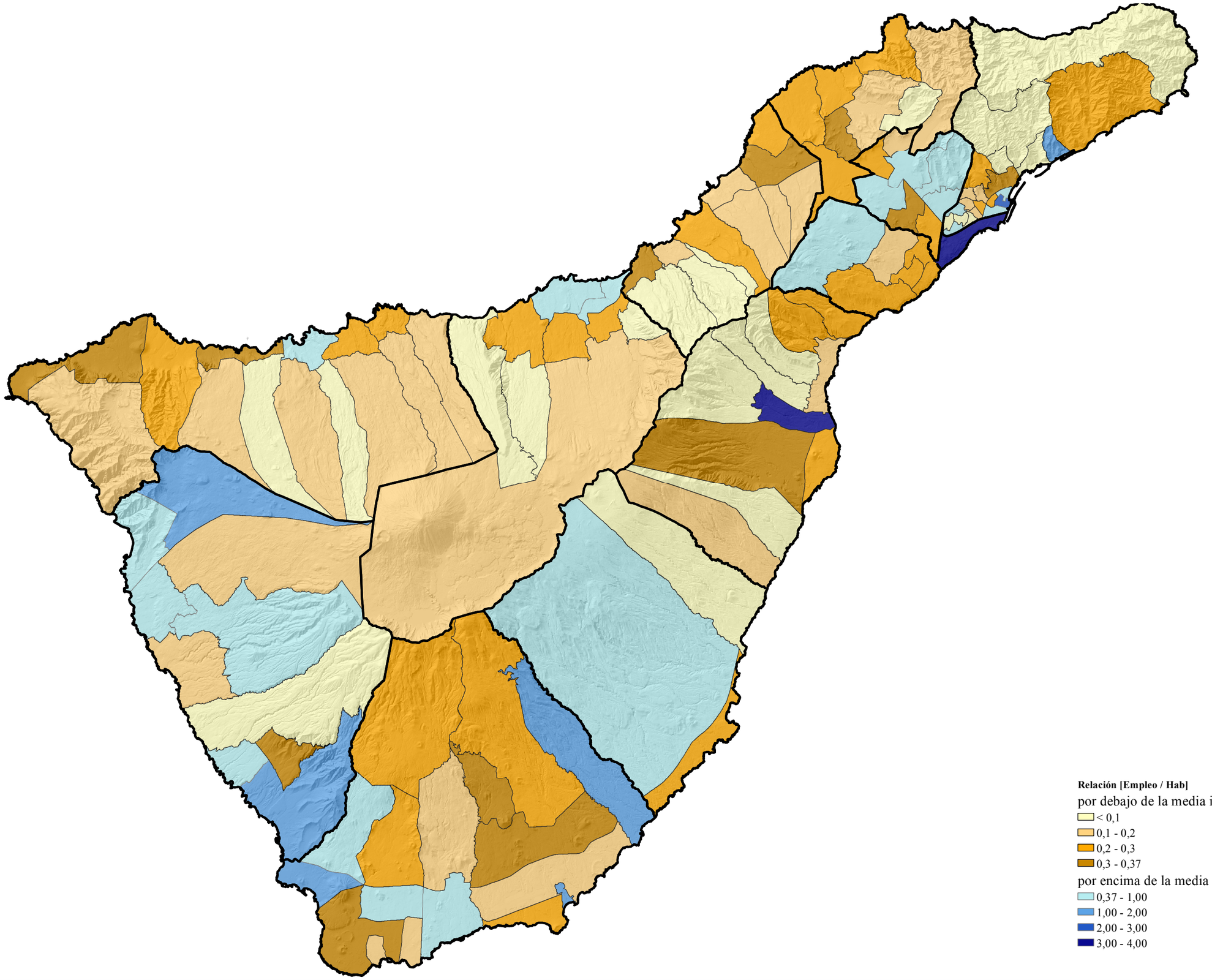

Relación [Empleo / Hab]

por debajo de la media insular:

- < 0,1
- 0,1 - 0,2
- 0,2 - 0,3
- 0,3 - 0,37

por encima de la media insular:

- 0,37 - 1,00
- 1,00 - 2,00
- 2,00 - 3,00
- 3,00 - 4,00

CABILDO INSULAR DE TENERIFE

TÍTULO: **PLAN TERRITORIAL ESPECIAL DE ORDENACIÓN DEL TRANSPORTE DE TENERIFE**

DOCUMENTO DE APROBACIÓN INICIAL

APÉNDICE:

PLANOS DE INFORMACIÓN:

III. ELEMENTOS DE REFERENCIA PARA LOS VIAJES

Escalas: 1:250,000 (0 – 2,500 – 5,000 Metros)

Plano: **DISTRIBUCIÓN DEL EMPLEO (2007)**

Relación (Empleo / Hab) por Zonas de Movilidad

Fecha: MAYO 2012

Nº Plano: 5.1

Revisión:

Hoja: 02