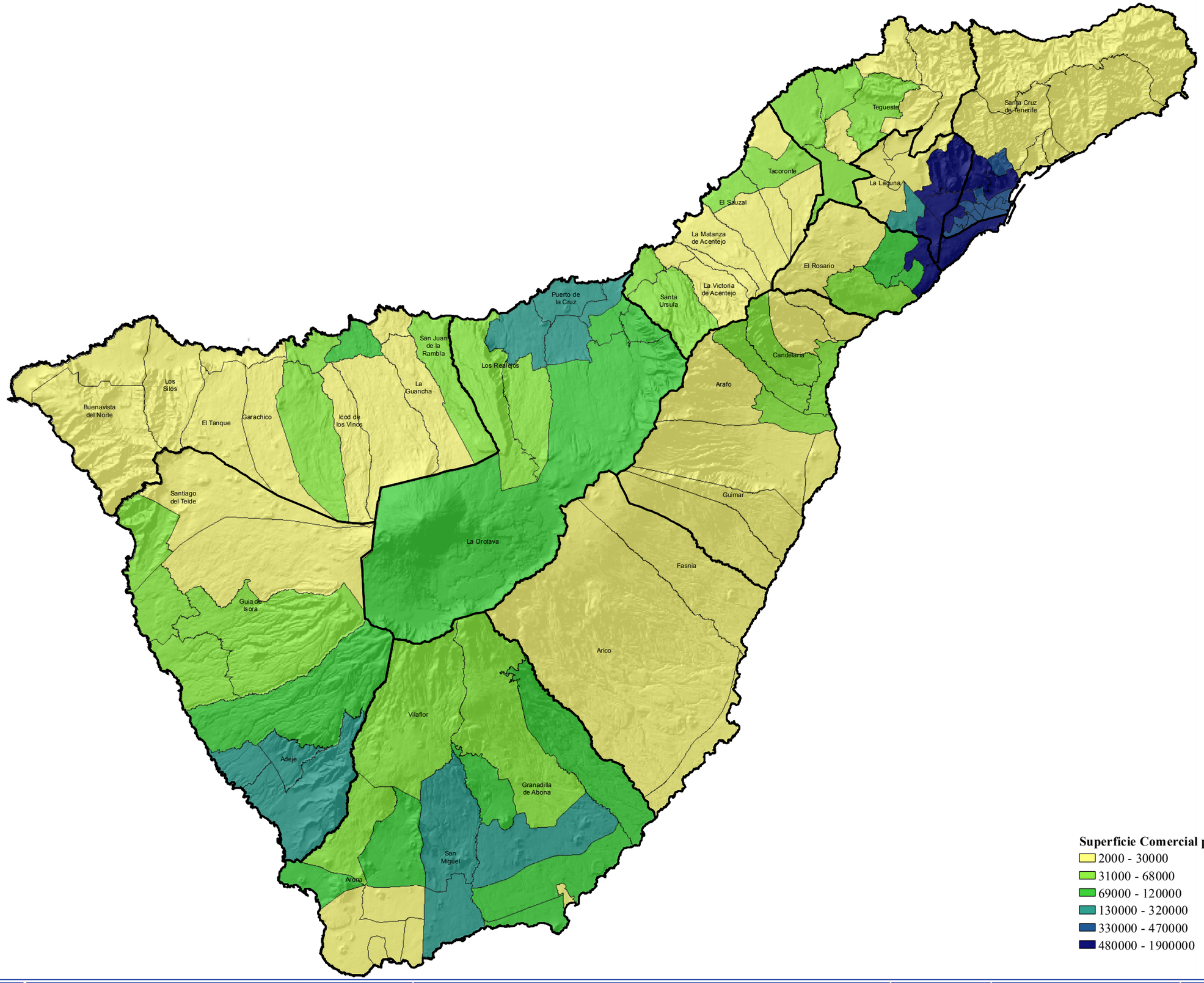

Superficie Comercial por Zonas (m2)

- 2000 - 30000
- 31000 - 68000
- 69000 - 120000
- 130000 - 320000
- 330000 - 470000
- 480000 - 1900000

CABILDO INSULAR DE TENERIFE	TÍTULO: **PLAN TERRITORIAL ESPECIAL DE ORDENACIÓN DEL TRANSPORTE DE TENERIFE** DOCUMENTO DE APROBACIÓN INICIAL	APÉNDICE: **PLANOS DE INFORMACIÓN:** III. ELEMENTOS DE REFERENCIA PARA LOS VIAJES	Escalas: 1:250,000 (0 2,500 5,000 Metros)	Plano: **OFERTA COMERCIAL** Superficie comercial por Zonas de Movilidad	Fecha: MAYO 2012	Nº Plano: 8.1
					Revisión:	Hoja: 03