

Red Canaria de Espacios Naturales Protegidos

- Sitio de Interés Científico
- Paisaje Protegido
- Monumento Natural
- Reserva Natural Integral
- Reserva Natural Especial
- Parque Natural
- Parque Rural
- Parque Nacional

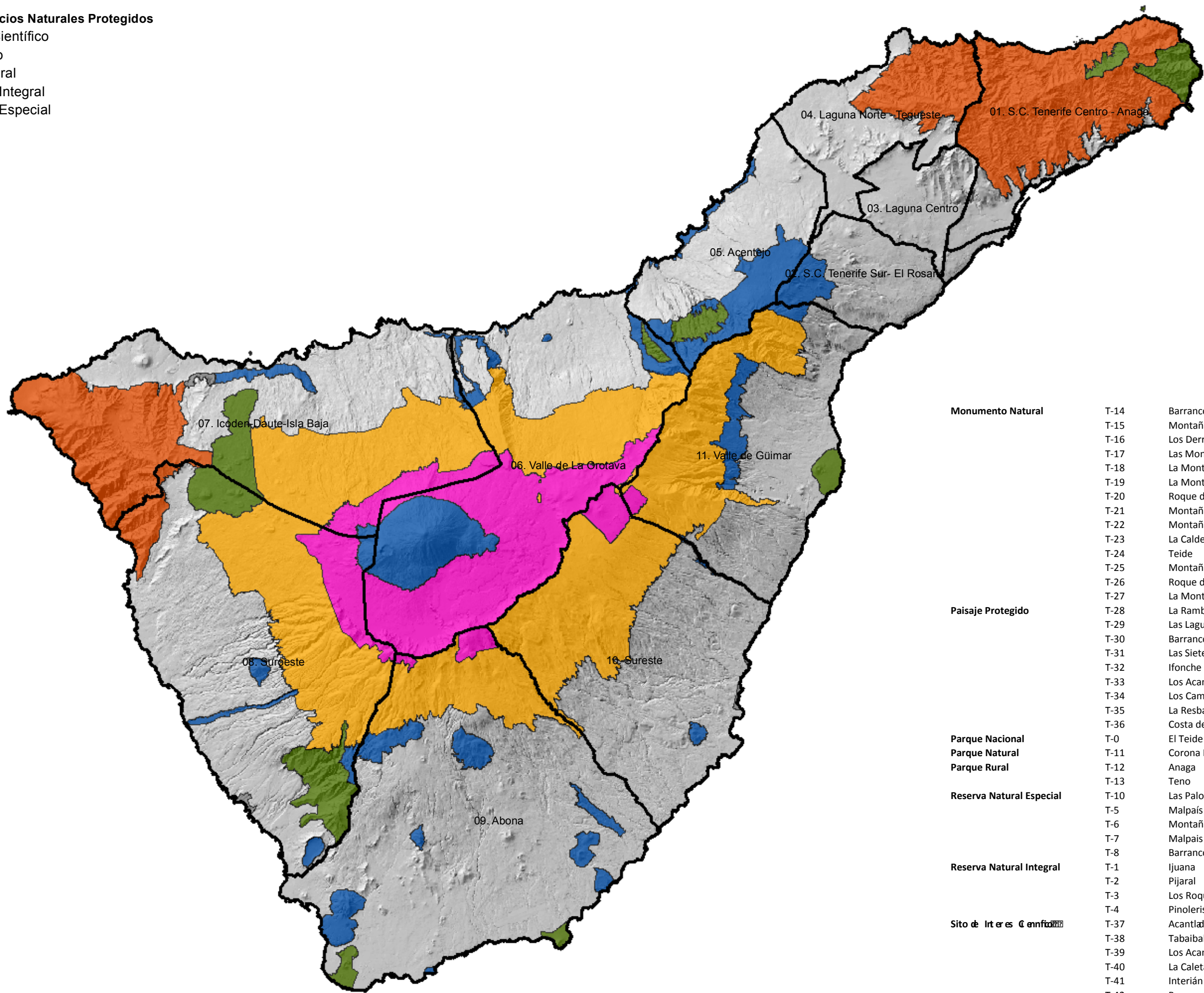

Monumento Natural	T-14	Barranco de Fasnía y Güimar
	T-15	Montaña Central
	T-16	Los Derriscaderos
	T-17	Las Montañas de Ifara y Los Riscos
	T-18	La Montaña Pelada
	T-19	La Montaña Colorada
	T-20	Roque de Jama
	T-21	Montaña Amarilla
	T-22	Montaña de Guaza
	T-23	La Caldera del Rey
	T-24	Teide
	T-25	Montaña de Tejina
	T-26	Roque de Garachico
	T-27	La Montaña de Los Frailes
Paisaje Protegido	T-28	La Rambla de Castro
	T-29	Las Lagunetas
	T-30	Barranco de Erques
	T-31	Las Siete Lomas
	T-32	Ifonche
	T-33	Los Acantilados de la Guata
	T-34	Los Campeches, Tigaiga y Ruiz
	T-35	La Resbala
	T-36	Costa de Acentejo
Parque Nacional	T-0	El Teide
Parque Natural	T-11	Corona Forestal
Parque Rural	T-12	Anaga
	T-13	Teno
Reserva Natural Especial	T-10	Las Palomas
	T-5	Malpais de Güimar
	T-6	Montaña Roja
	T-7	Malpais de la Rasca
	T-8	Barranco del Inferno
Reserva Natural Integral	T-1	Ijuana
	T-2	Pijaral
	T-3	Los Roques de Anaga
	T-4	Pinoleris
Sito de Interés Científico	T-37	Acantilado de la Hondura
	T-38	Tabaibal del Poris
	T-39	Los Acantilados de Isorana
	T-40	La Caleta
	T-41	Interián
	T-42	Barranco de Ruiz