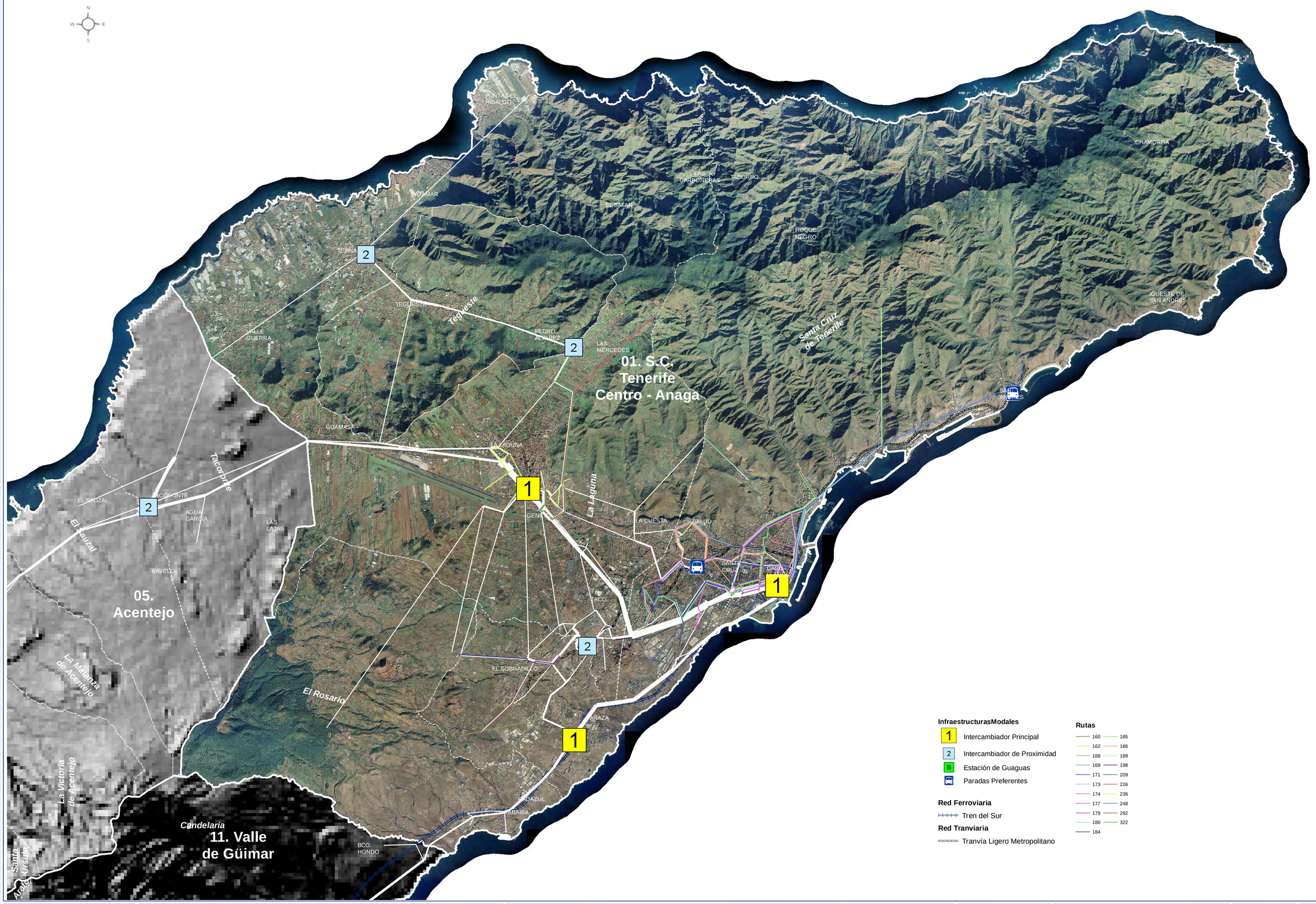

CABILDO INSULAR DE TENERIFE

TÍTULO:

PLAN TERRITORIAL ESPECIAL DE ORDENACIÓN DEL TRANSPORTE DE TENERIFE

DOCUMENTO DE APROBACIÓN INICIAL

DOCUMENTO:

PLANOS DE ORDENACIÓN:

IV. ALTERNATIVA 3

Escalas: **1:45,000**

0 750 1.500 Metros

Plano: **ESQUEMAS COMARCALES (2016)**

ZONA METROPOLITANA: METROPOLITANA

Fecha: **MAYO 2012**

Nº Plano: **4.5**

Revisión:

Hoja: **09**