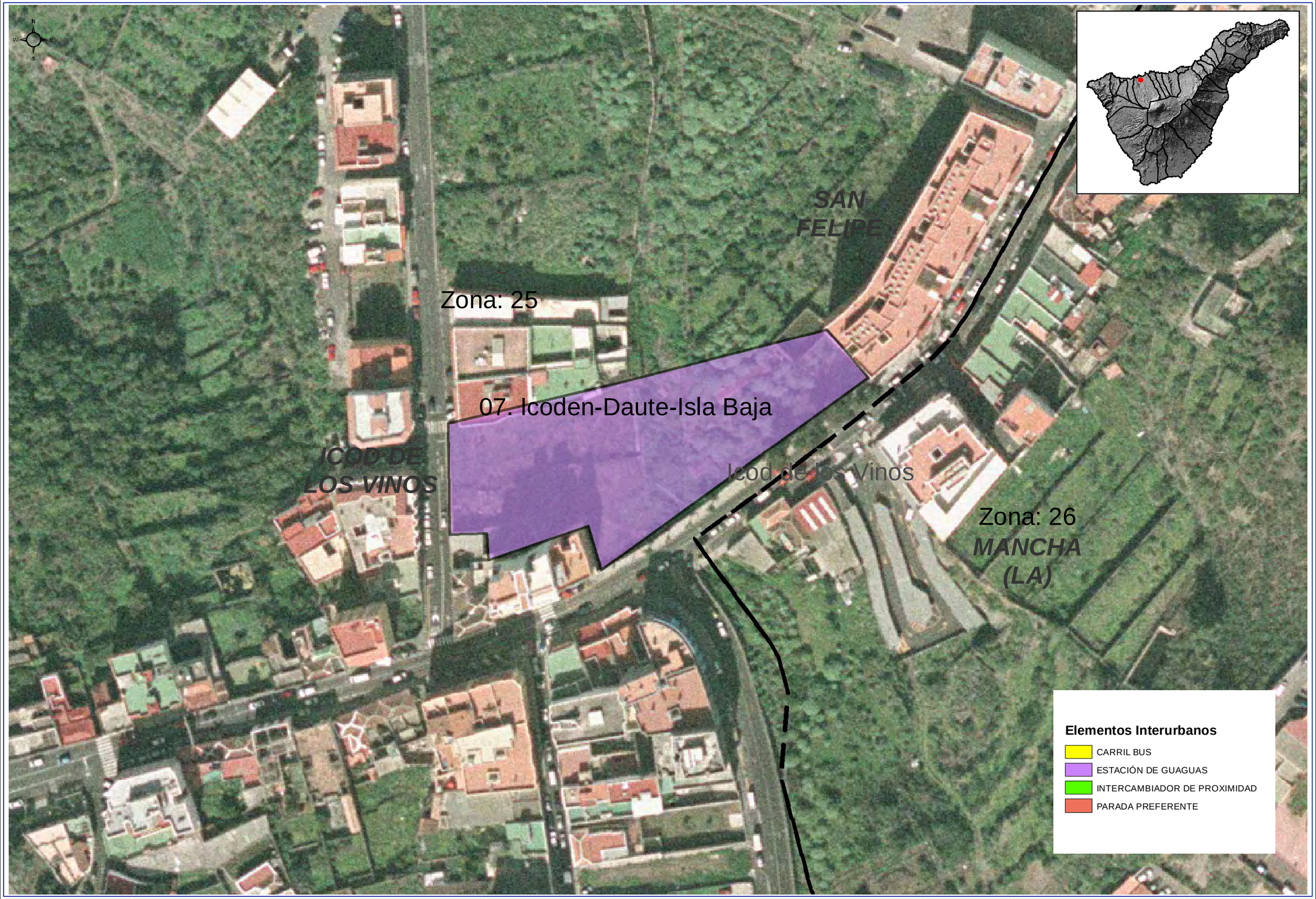

CABILDO INSULAR DE TENERIFE

TÍTULO:
PLAN TERRITORIAL ESPECIAL DE ORDENACIÓN DEL TRANSPORTE DE TENERIFE
DOCUMENTO DE APROBACIÓN INICIAL

DOCUMENTO:
PLANOS DE ORDENACIÓN
V LOCALIZACIÓN DE LOS ELEMENTOS DEFINITORIOS DE LA ALT. 3
Programa: Infraestructuras, Instalaciones y Sistemas

Escalas: 1:1.000 (0 – 2.350 – 4.700 Metros)

Plano: **5.2 GUAGUAS INTERCOMARCALES ESTACIÓN DE GUAGUAS DE ICOD**
Clave Actuación: GUA-INT (INS)

Fecha: **MAYO 2012**
Revisión:
Nº Plano: **05 02 01-13**
Hoja: **4 de 14**