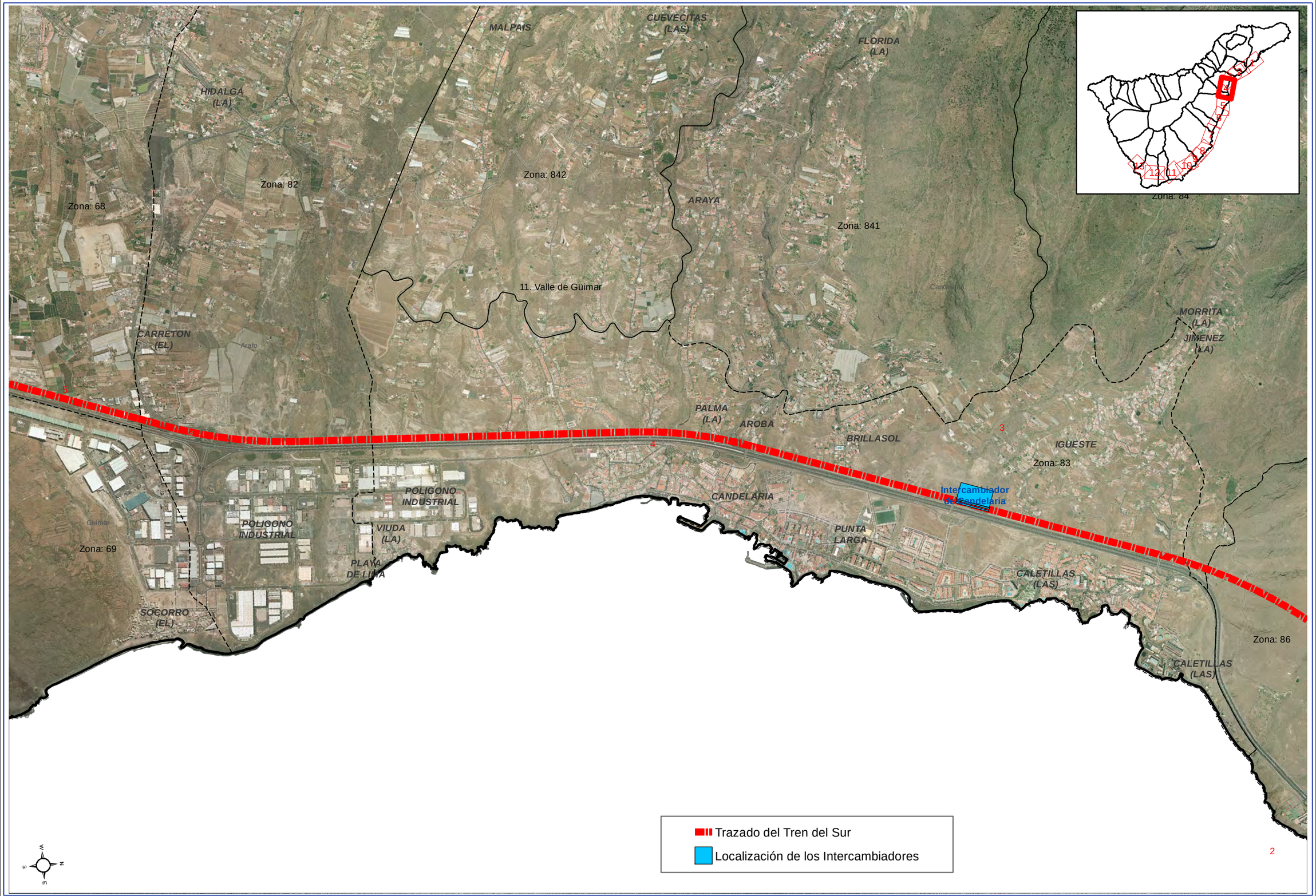

CABILDO INSULAR DE TENERIFE

TÍTULO:

PLAN TERRITORIAL ESPECIAL DE ORDENACIÓN DEL TRANSPORTE DE TENERIFE

DOCUMENTO DE APROBACIÓN INICIAL

DOCUMENTO:

PLANOS DE ORDENACIÓN

V LOCALIZACIÓN DE LOS ELEMENTOS DEFINITORIOS DE LA ALT. 3

Programa: Infraestructuras, Instalaciones y Sistemas

Escalas: 1:20.878 (0 – 2.350 – 4.700 Metros)

Plano: **5.4 TRENES DEL SUR Y DEL NORTE**
Recorrido del Tren Sur
Clave Actuación: TREN (INS)

Fecha: **MAYO 2012**

Nº Plano: **5.4.1**

Revisión:

Hoja: **4 de 13**