

←
STA. CRUZ
DE TENERIFE

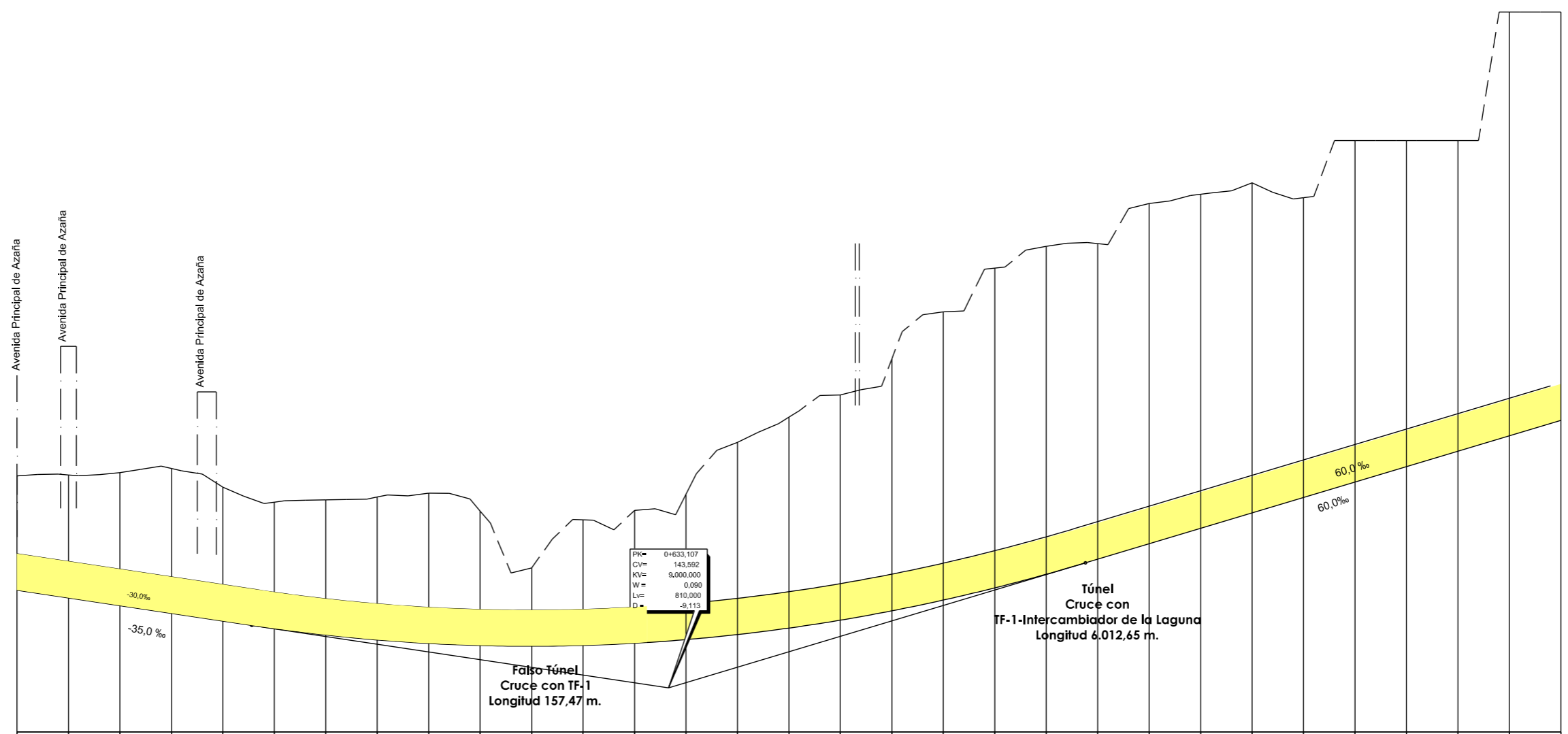
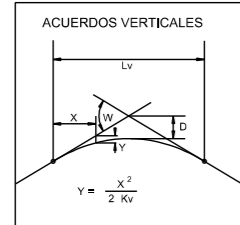

PK= 0+633.107
CV= 143.592
KV= 5,000.000
W= 0.036
L= 810.000
D= -9.113

Falso Túnel
Cruce con TF-1
Longitud 157,47 m.

Túnel
Cruce con
TF-1-Intercambiador de la Laguna
Longitud 6,012,65 m.

PLANO DE COMPARACION		P.K.	
DISTANCIAS	AL ORIGEN	0+000	1+500
	PARCIALES	0,000	50,000
ORDENADAS	RASANTE	182,585	185,605
	TERRENO	184,81	185,112
COTAS ROJAS	DESMONTE	22,22	24,58
	TERRAPLEN	23,90	26,04
ACUERDOS VERTICALES		0+228,107	1+038,107
DIAGRAMA DE CURVATURAS		0+760,890	1+314,088
TERMINOS MUNICIPALES		0+000,000	1+500,000

SANTA CRUZ DE TENERIFE



TITULO:
PLAN TERRITORIAL ESPECIAL DE ORDENACIÓN
DE INFRAESTRUCTURAS DEL TREN DEL NORTE.
APROBACION INICIAL - MEMORIA DE ORDENACIÓN



CONSULTOR:
ESCALA ORIGINAL A3
E.H= 1:5.000
E.V= 1:1.000
NUMÉRICA

FECHA
JULIO
2012

Nº DE PLANO
2,6,3,2
HOJA 1 DE 25

TITULO DEL PLANO:
ALTERNATIVA 2 (1:5000)
ALZADO

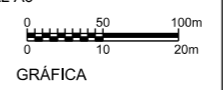

←
STA. CRUZ
DE TENERIFE

→
LOS REALEJOS

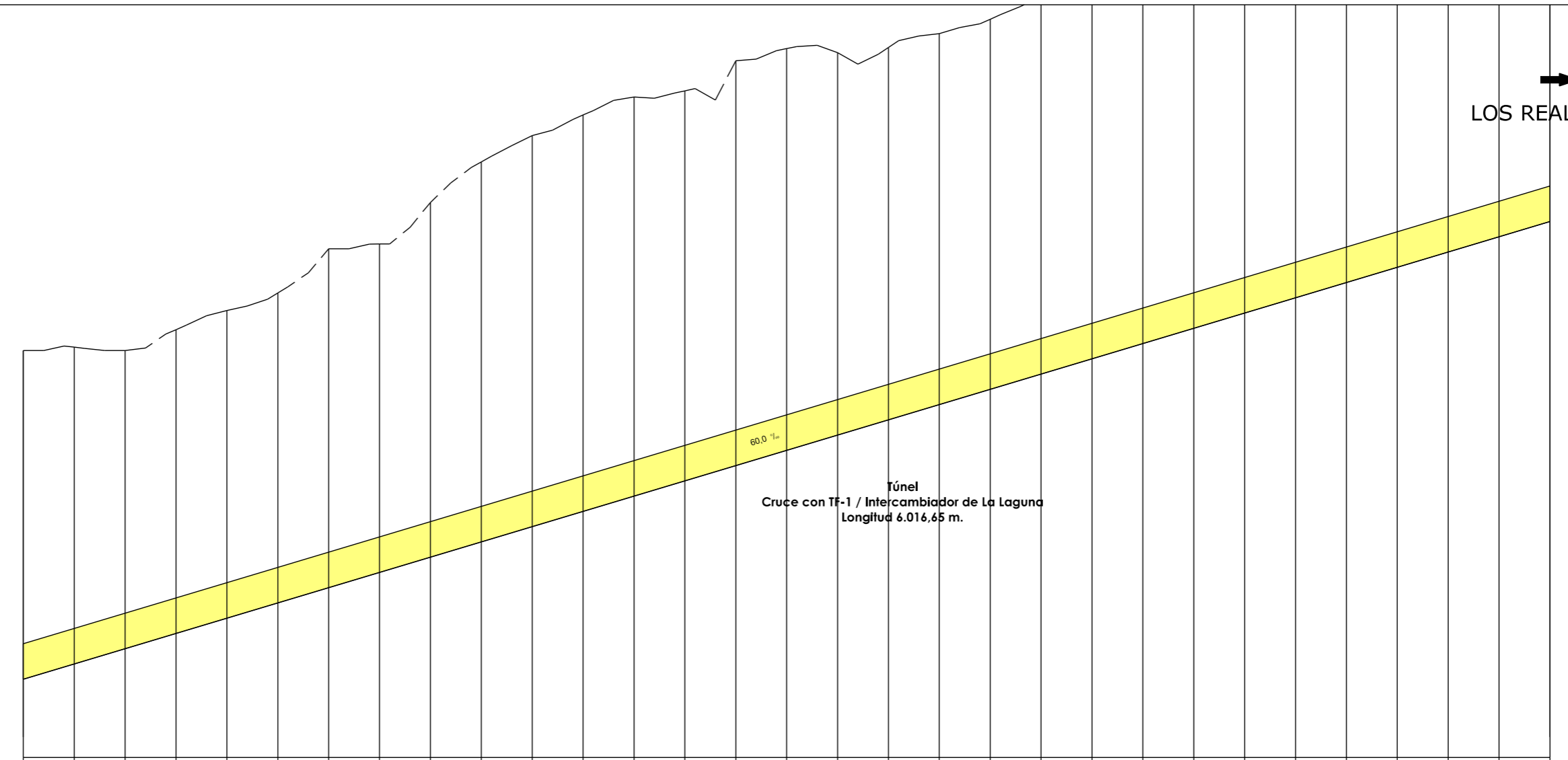
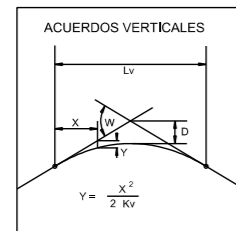

PLANO DE COMPARACION		P.K.		1+500	2+000	2+500	3+000																								
DISTANCIAS	AL ORIGEN	500,000	550,000	600,000	650,000	700,000	750,000	800,000	850,000	900,000	950,000	0,000																			
	PARCIALES	50,000	50,000	50,000	50,000	50,000	50,000	50,000	50,000	50,000	50,000	50,000																			
ORDENADAS	RASANTE	195,366	198,366	201,366	204,366	207,366	210,366	213,366	216,366	219,366	222,366	225,366																			
	TERRENO	260,00	266,67	260,00	264,12	267,87	271,33	280,00	280,96	289,13	297,11	302,27	306,32	308,86	311,07	316,99	318,57	319,38	322,32	325,16	329,57	347,60	347,52	344,73	347,67	348,28	361,41	367,60	378,07	400,00	285,366
COTAS ROJAS	DESMONTE	64,63	62,36	58,63	59,75	60,51	60,96	66,63	64,59	69,77	74,74	76,91	77,96	78,69	76,70	79,62	79,02	75,21	73,24	72,85	74,21	89,23	86,15	80,37	80,31	78,91	88,04	91,23	86,70	117,63	139,63
	TERRAPLEN																														
ACUERDOS VERTICALES																															
DIAGRAMA DE CURVATURAS		RECTA																													
TERMINOS MUNICIPALES		LA LAGUNA																													



TITULO:

PLAN TERRITORIAL ESPECIAL DE ORDENACIÓN DE INFRAESTRUCTURAS DEL TREN DEL NORTE. APROBACION INICIAL - MEMORIA DE ORDENACIÓN

CONSULTOR:



ESCALA ORIGINAL A3

E.H= 1:5.000
E.V= 1:1.000
NUMÉRICA

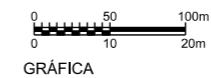

FECHA

JULIO 2012

Nº DE PLANO

2.6.3.2

HOJA 2 DE 25

TITULO DEL PLANO:

ALTERNATIVA 2 (1:5000)
ALZADO

←
STA. CRUZ
DE TENERIFE

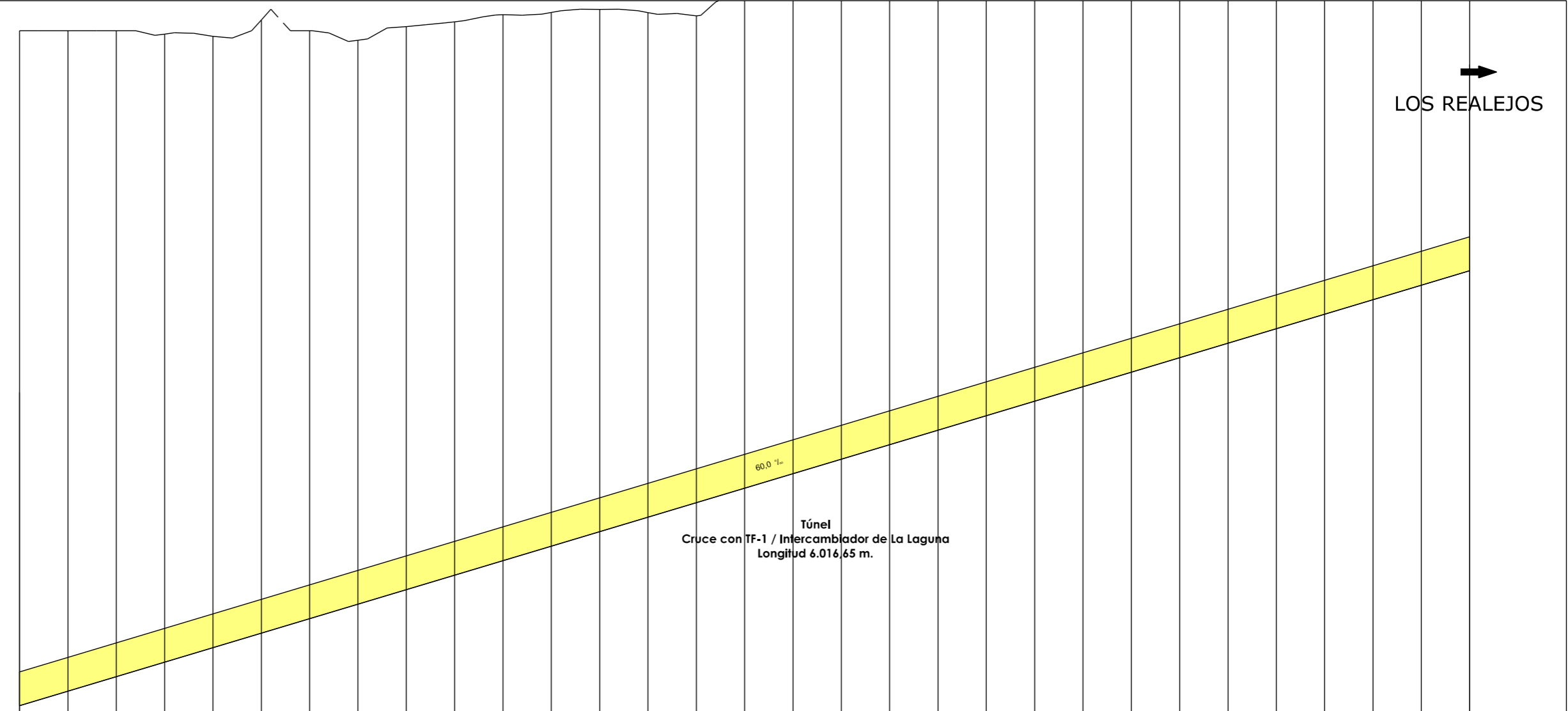
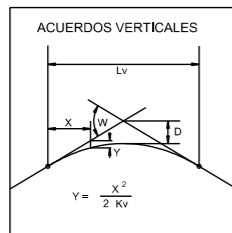

→
LOS REALEJOS

PLANO DE COMPARACION		P.K.	
DISTANCIAS	AL ORIGEN	3+000	4+500
	PARCIALES	0,000	50,000
ORDENADAS	RASANTE	285,366	375,366
	TERRENO	425,00	453,46
COTAS ROJAS	DESMONTE	138,63	78,10
	TERRAPLEN	186,37	277,36
ACUERDOS VERTICALES			
DIAGRAMA DE CURVATURAS			
TERMINOS MUNICIPALES		LA LAGUNA	



TITULO:
PLAN TERRITORIAL ESPECIAL DE ORDENACIÓN DE INFRAESTRUCTURAS DEL TREN DEL NORTE.
APROBACION INICIAL - MEMORIA DE ORDENACIÓN

CONSULTOR:
ineco

ESCALA ORIGINAL A3
E.H= 1:5.000
E.V= 1:1.000
NUMÉRICA

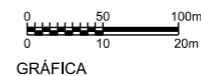

FECHA
JULIO 2012

Nº DE PLANO
2,6,3,2
HOJA 3 DE 25

TITULO DEL PLANO:
ALTERNATIVA 2 (1:5000)
ALZADO

←
STA. CRUZ
DE TENERIFE

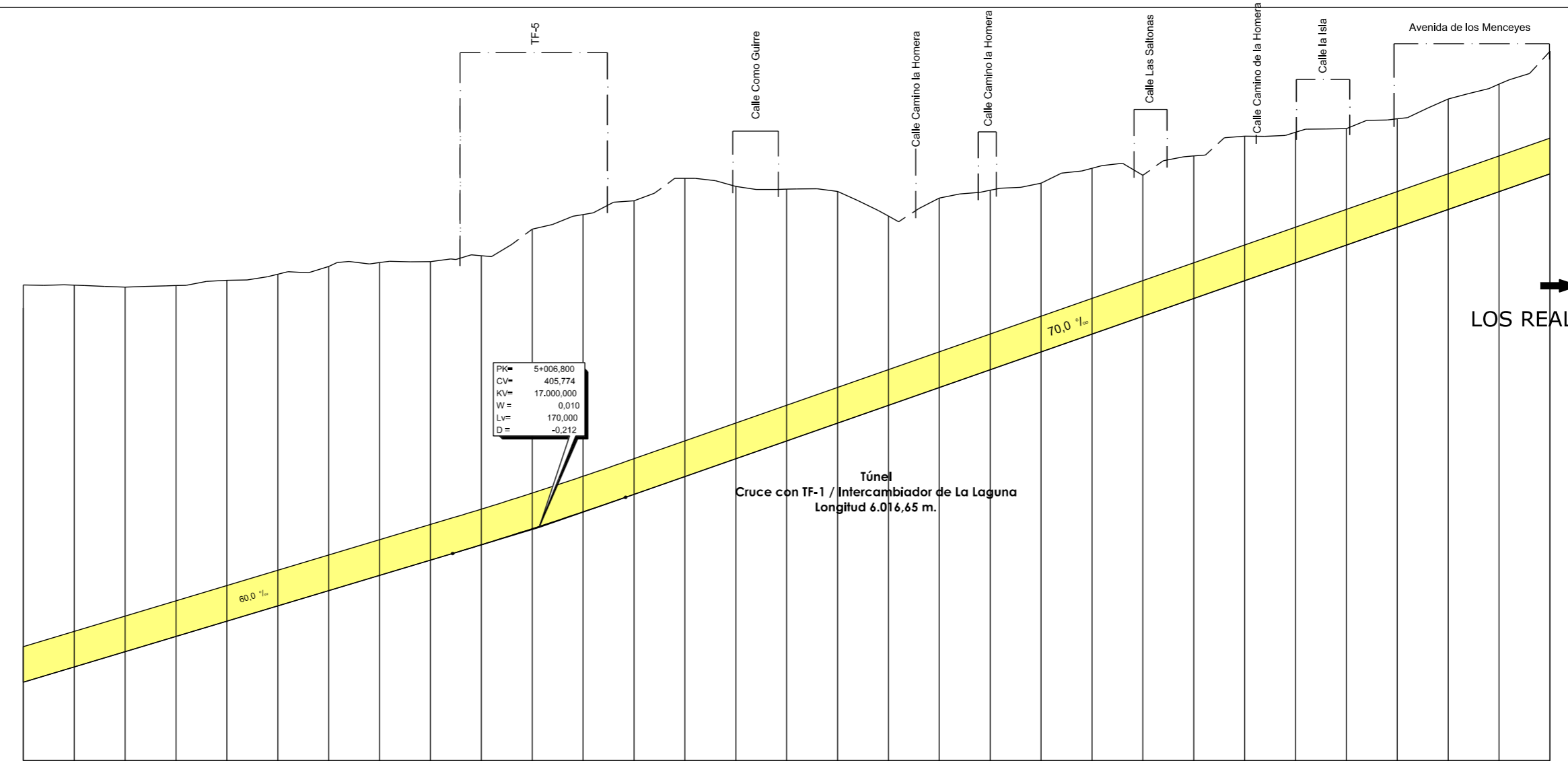
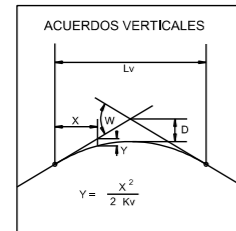

PK= 5+006,800
CV= 405,774
KV= 17.000,000
W= 0,010
LV= 170,000
D= -0,212

Túnel
Cruce con TF-1 / Intercambiador de La Laguna
Longitud 6.016,65 m.

→
LOS REALEJOS

PLANO DE COMPARACION		P.K.	
DISTANCIAS	AL ORIGEN	4+500	6+000
	PARCIALES	50,000	50,000
ORDENADAS	RASANTE	375,366	475,298
	TERRENO	453,46	475,298
COTAS ROJAS	DESMONTE	78,10	24,09
	TERRAPLEN	75,04	21,13
ACUERDOS VERTICALES		4+008,319	5+761,594
DIAGRAMA DE CURVATURAS		R=3,250	R=750
TERMINOS MUNICIPALES		LA LAGUNA	LA LAGUNA



TITULO:

PLAN TERRITORIAL ESPECIAL DE ORDENACIÓN
DE INFRAESTRUCTURAS DEL TREN DEL NORTE.
APROBACION INICIAL - MEMORIA DE ORDENACIÓN

CONSULTOR:



ESCALA ORIGINAL A3

E.H= 1:5.000
E.V= 1:1.000
NUMÉRICA



GRÁFICA

FECHA

JULIO
2012

Nº DE PLANO

2,6,3,2

HOJA 4 DE 25

TITULO DEL PLANO:

ALTERNATIVA 2 (1:5000)
ALZADO

←
STA. CRUZ
DE TENERIFE

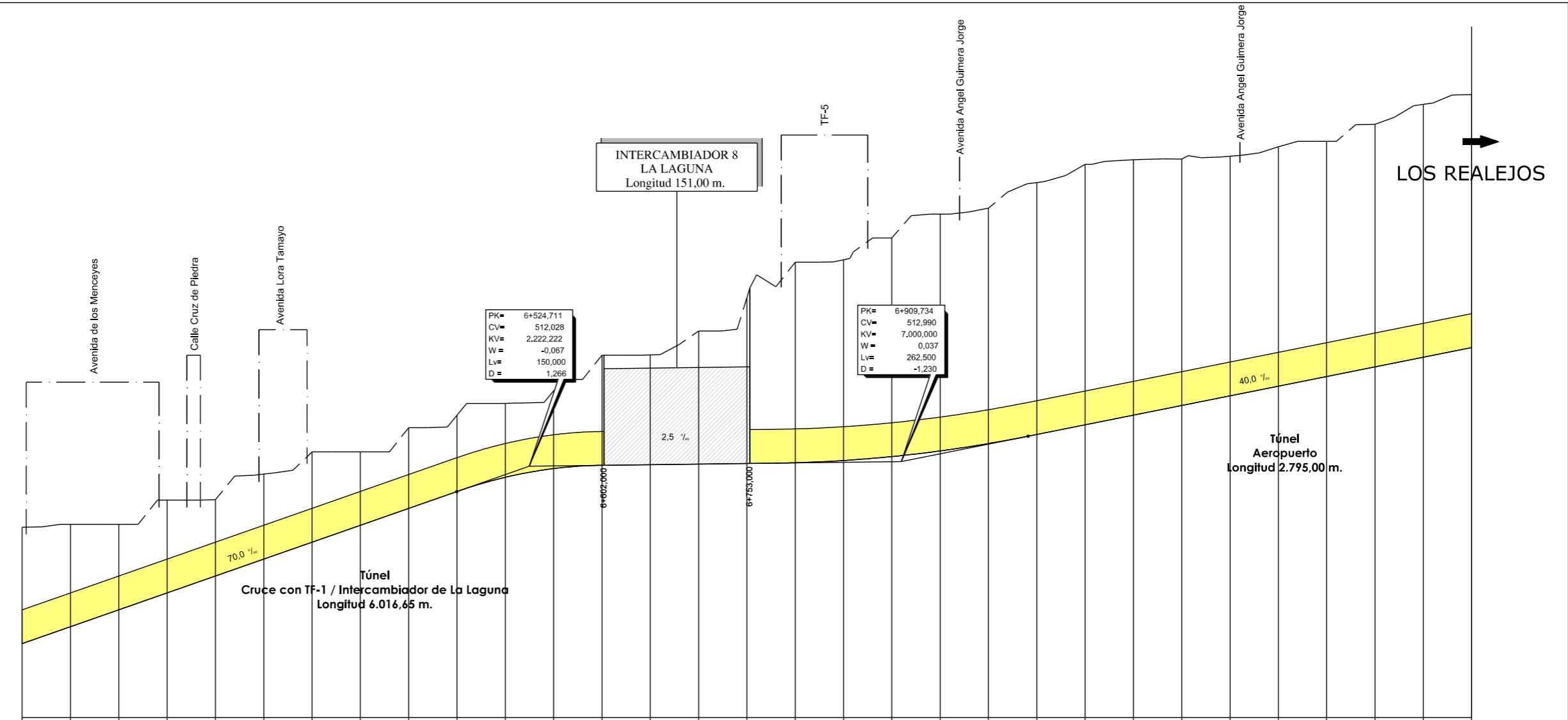
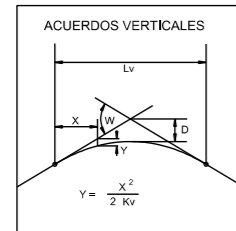

PLANO DE COMPARACION		P.K.		460		6+000		6+500		7+000		7+500	
DISTANCIAS	AL ORIGEN	0,000	50,000	100,000	150,000	200,000	250,000	300,000	350,000	400,000	450,000	500,000	500,000
	PARCIALES	50,000	50,000	50,000	50,000	50,000	50,000	50,000	50,000	50,000	50,000	50,000	50,000
ORDENADAS	RASANTE	475,298	478,798	482,298	485,798	489,298	492,798	496,298	499,798	503,298	506,798	510,298	513,798
	TERRENO	489,39	500,00	500,00	505,00	505,09	510,39	510,39	515,00	515,00	520,00	520,00	525,00
COTAS ROJAS	DESMONTE	24,09	21,20	17,70	19,20	15,80	17,39	18,70	15,20	18,70	15,77	19,27	16,08
	TERRAPLEN												
ACUERDOS VERTICALES		<p>6+449,711 / 508,778</p> <p>6+599,711 / 512,215</p> <p>6+775,484 / 512,682</p> <p>7+040,984 / 518,240</p>											
DIAGRAMA DE CURVATURAS		<p>R=750</p> <p>6+506,582 / A=274</p> <p>6+606,683 / RECTA</p> <p>6+725,412 / A=707</p> <p>6+825,412 / R=5.000</p> <p>6+856,512 / A=707</p> <p>6+956,512 / A=775</p> <p>7+056,512 / R=6.000</p> <p>7+106,783 / A=775</p> <p>7+206,783 / RECTA</p>											
TERMINOS MUNICIPALES		LA LAGUNA											



TITULO:

PLAN TERRITORIAL ESPECIAL DE ORDENACIÓN
DE INFRAESTRUCTURAS DEL TREN DEL NORTE.
APROBACION INICIAL - MEMORIA DE ORDENACIÓN

CONSULTOR:



ESCALA ORIGINAL A3

E.H= 1:5.000
E.V= 1:1.000
NUMÉRICA

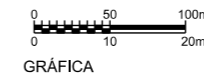

FECHA

JULIO
2012

Nº DE PLANO

2.6.3.2

HOJA 5 DE 25

TITULO DEL PLANO:

ALTERNATIVA 2 (1:5000)
ALZADO

←
STA. CRUZ
DE TENERIFE

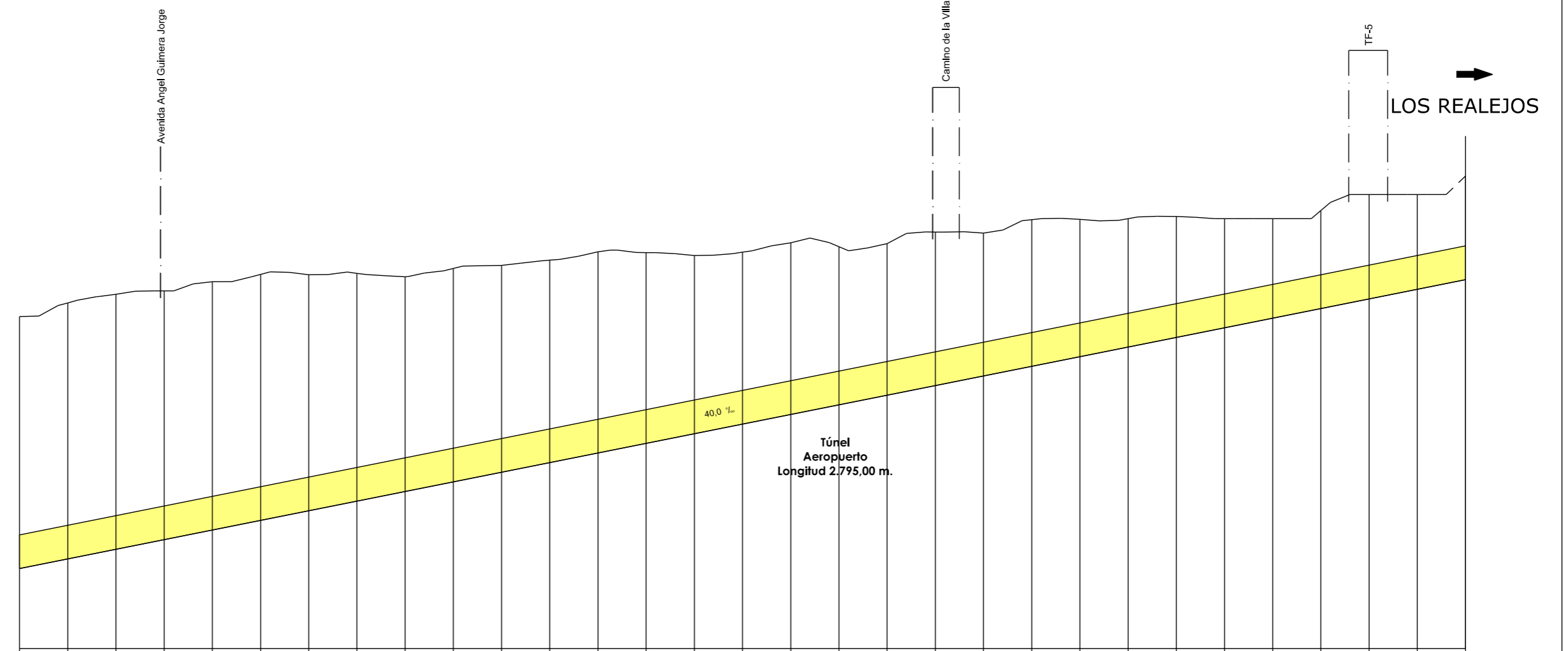
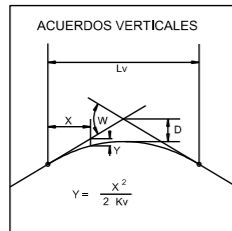

PLANO DE COMPARACION		P.K.	
DISTANCIAS	AL ORIGEN	7+500	9+000
	PARCIALES	50,000	50,000
ORDENADAS	RASANTE	536,601	596,601
	TERRENO	588,95	618,11
COTAS ROJAS	DESMONTE	52,35	21,51
	TERRAPLEN	5,16	19,67
ACUERDOS VERTICALES		RECTA	
DIAGRAMA DE CURVATURAS			
TERMINOS MUNICIPALES		LA LAGUNA	



TITULO:

PLAN TERRITORIAL ESPECIAL DE ORDENACIÓN
DE INFRAESTRUCTURAS DEL TREN DEL NORTE.
APROBACION INICIAL - MEMORIA DE ORDENACIÓN

CONSULTOR:



ESCALA ORIGINAL A3

E.H= 1:5.000
E.V= 1:1.000
NUMÉRICA



GRÁFICA

FECHA

JULIO
2012

Nº DE PLANO

2.6.3.2

HOJA 6 DE 25

TITULO DEL PLANO:

ALTERNATIVA 2 (1:5000)
ALZADO

←
STA. CRUZ
DE TENERIFE

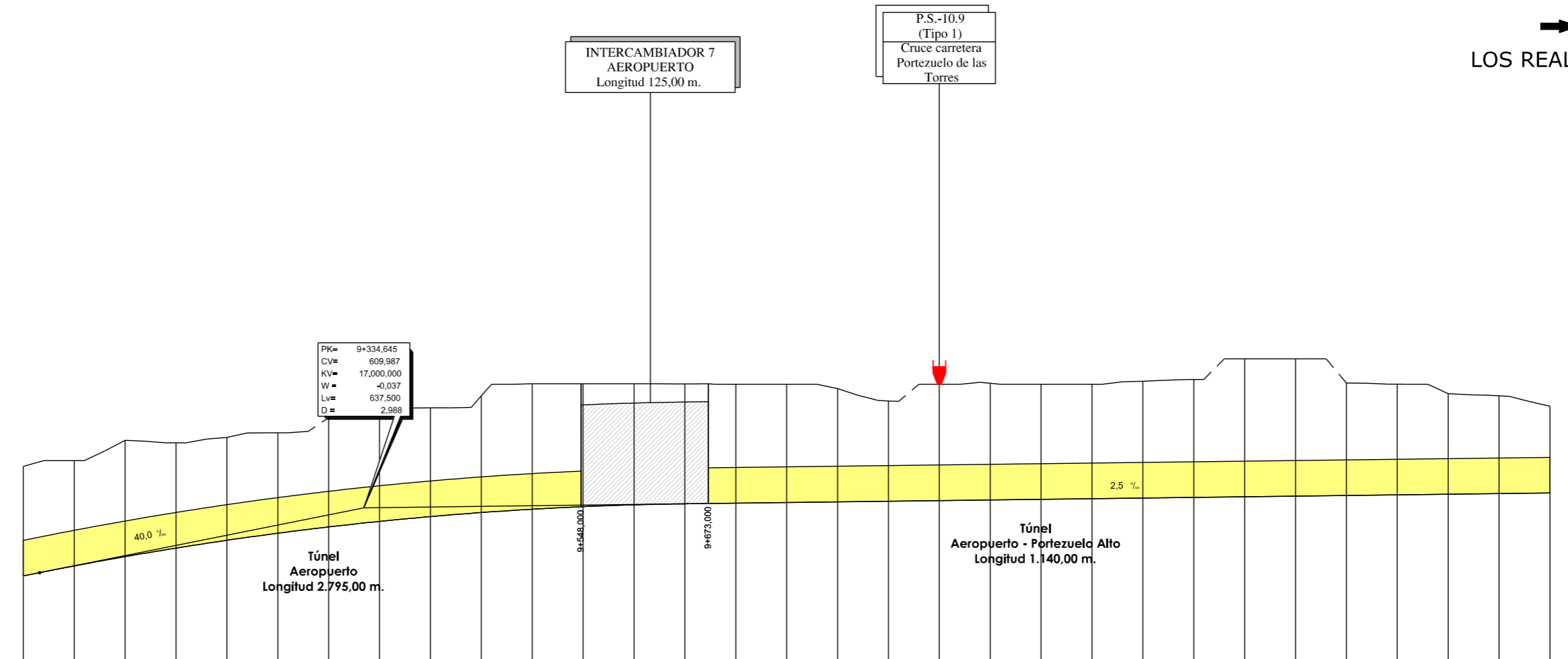
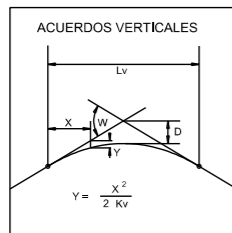

PLANO DE COMPARACION		P.K.	
DISTANCIAS	AL ORIGEN	9+000	10+500
	PARCIALES	0,000	50,000
ORDENADAS	RASANTE	596,601	612,902
	TERRENO	618,11	629,86
COTAS ROJAS	DESMONTE	21,51	17,08
	TERRAPLEN		
ACUERDOS VERTICALES		9+015,895 597,237	9+653,205 610,784
DIAGRAMA DE CURVATURAS		RECTA	Am517 Rm1,275
TERMINOS MUNICIPALES			

LA LAGUNA



TITULO:

PLAN TERRITORIAL ESPECIAL DE ORDENACIÓN
DE INFRAESTRUCTURAS DEL TREN DEL NORTE.
APROBACION INICIAL - MEMORIA DE ORDENACIÓN

CONSULTOR:



ESCALA ORIGINAL A3

E.H= 1:5.000
E.V= 1:1.000
NUMÉRICA

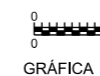

GRÁFICA

FECHA

JULIO
2012

Nº DE PLANO

2,6,3,2

HOJA 7 DE 25

TITULO DEL PLANO:

ALTERNATIVA 2 (1:5000)
ALZADO

→
LOS REALEJOS

←
STA. CRUZ DE TENERIFE

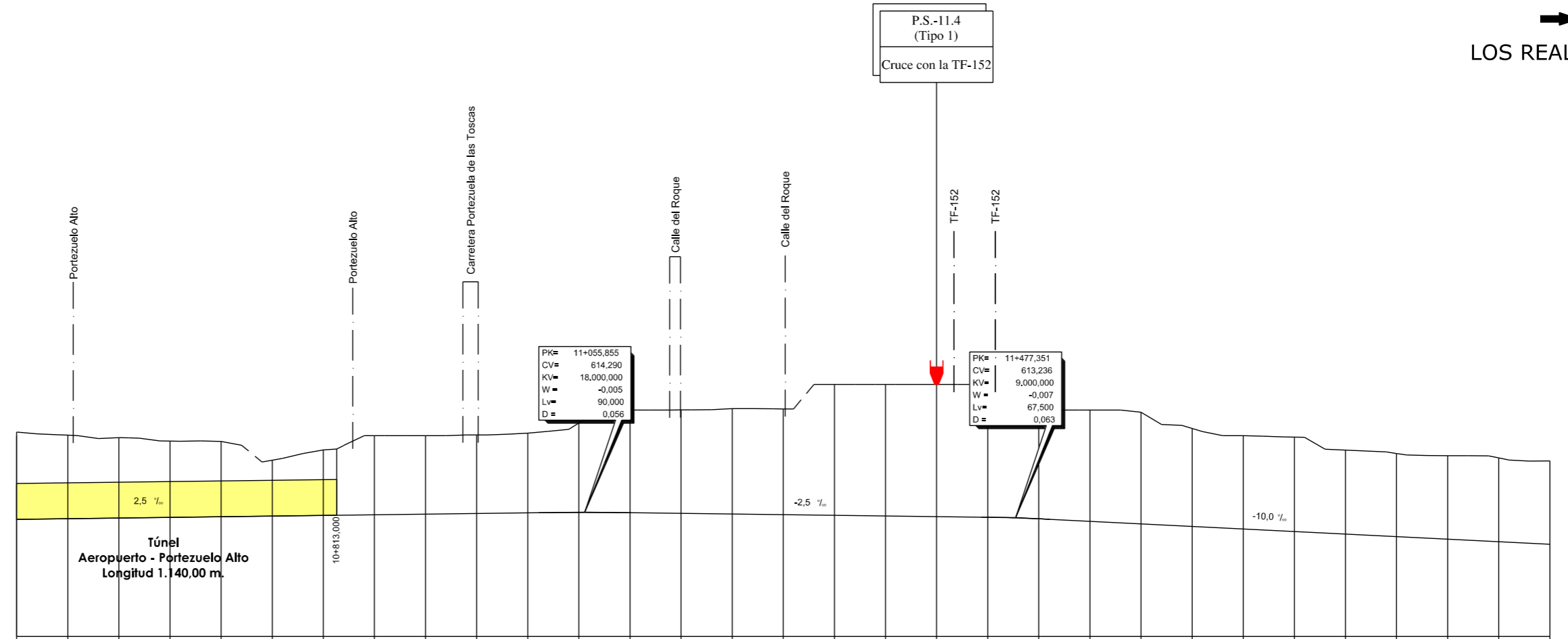
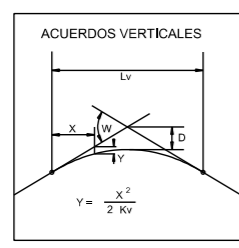

PK= 11+055,855
CV= 614,290
KV= 18,000,000
W= -0,005
L_v= 90,000
D= 0,056

PK= 11+477,351
CV= 613,236
KV= 9,000,000
W= -0,007
L_v= 67,500
D= 0,063

PLANO DE COMPARACION		P.K.	
DISTANCIAS	AL ORIGEN	10+500	12+000
	PARCIALES	50,000	50,000
ORDENADAS	RASANTE	612,900	608,010
	TERRENO	629,96	624,33
COTAS ROJAS	DESMONTE	17,06	16,32
	TERRAPLEN	16,33	16,40
ACUERDOS VERTICALES		11+010,855 614,177	11+443,601 613,320
DIAGRAMA DE CURVATURAS			
TERMINOS MUNICIPALES		LA LAGUNA	TEGUESTE



TITULO:
PLAN TERRITORIAL ESPECIAL DE ORDENACIÓN DE INFRAESTRUCTURAS DEL TREN DEL NORTE.
APROBACION INICIAL - MEMORIA DE ORDENACIÓN



CONSULTOR:
ESCALA ORIGINAL A3
E.H= 1:5.000
E.V= 1:1.000
NUMÉRICA

FECHA
JULIO 2012

Nº DE PLANO
2,6,3,2
HOJA 8 DE 25

TITULO DEL PLANO:
ALTERNATIVA 2 (1:5000)
ALZADO

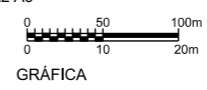

← STA. CRUZ DE TENERIFE

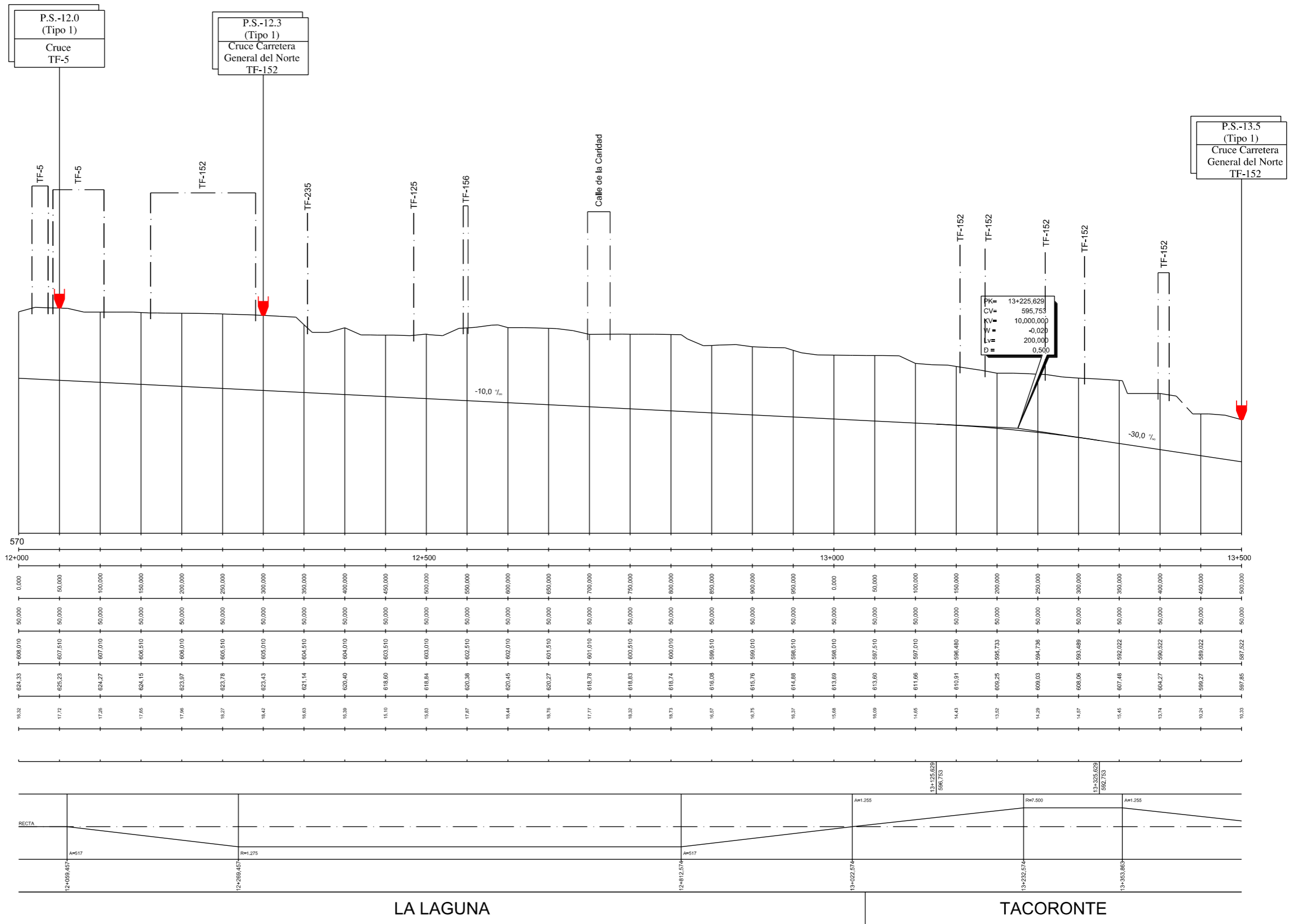
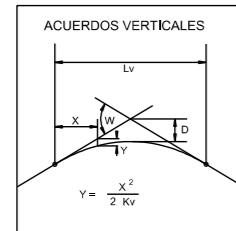

TITULO:

PLAN TERRITORIAL ESPECIAL DE ORDENACIÓN DE INFRAESTRUCTURAS DEL TREN DEL NORTE. APROBACION INICIAL - MEMORIA DE ORDENACIÓN

CONSULTOR:



ESCALA ORIGINAL A3

E.H= 1:5.000
E.V= 1:1.000
NUMÉRICA

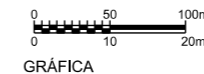

FECHA

JULIO 2012

Nº DE PLANO

2,6,3,2
HOJA 9 DE 25

TITULO DEL PLANO:

ALTERNATIVA 2 (1:5000)
ALZADO

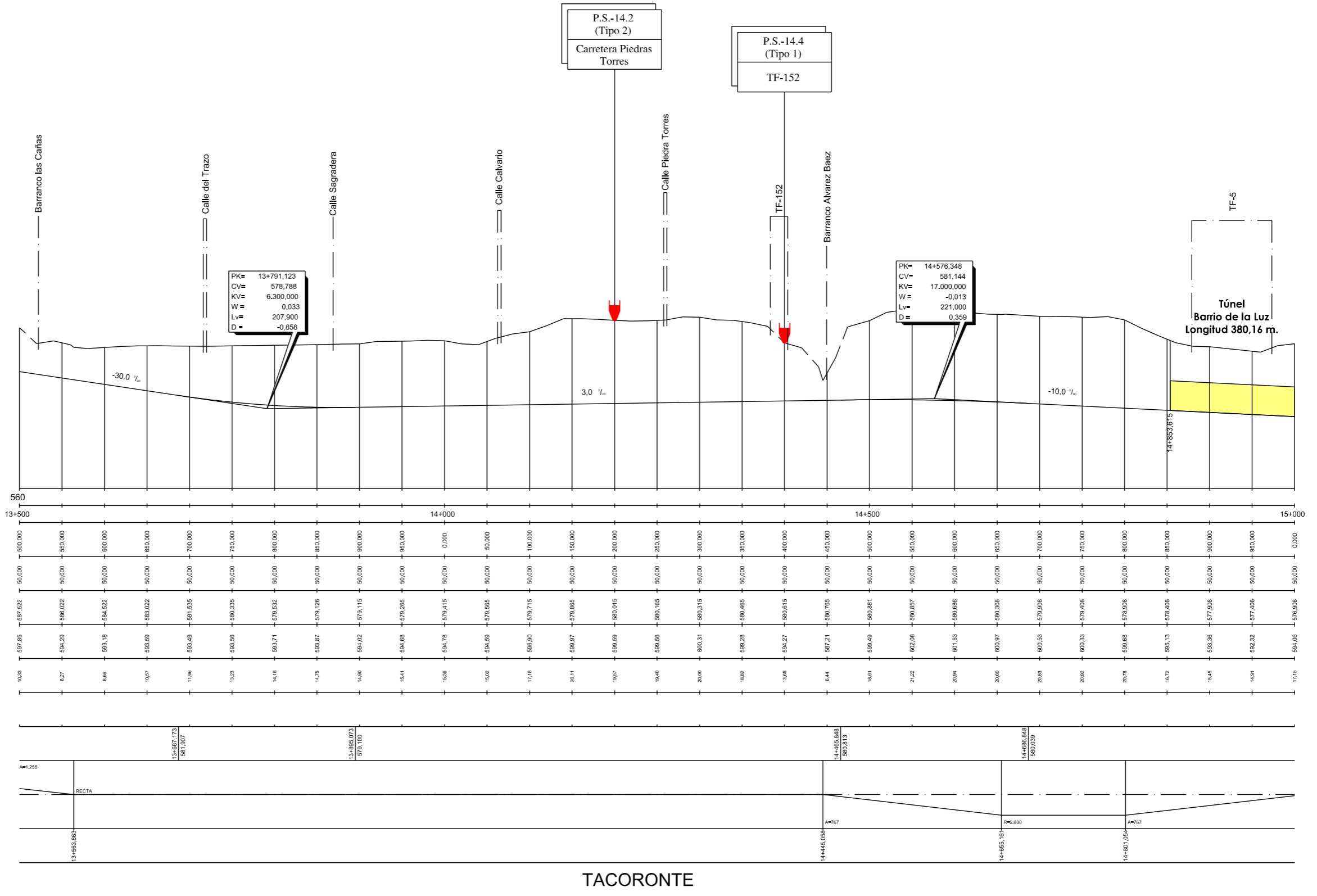
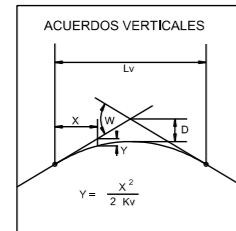

PLANO DE COMPARACION		P.K.	
DISTANCIAS	AL ORIGEN	13+500	15+000
	PARCIALES	50,000	50,000
ORDENADAS	RASANTE	587,522	576,898
	TERRENO	587,85	576,85
COTAS ROJAS	DESMONTE	10,33	17,15
	TERRAPLEN	0,000	0,000
ACUERDOS VERTICALES		13+687,173	14+656,848
DIAGRAMA DE CURVATURAS		Am=1,255	Am=767
TERMINOS MUNICIPALES		13+583,863	14+801,054

TACORONTE

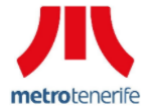

TITULO:

PLAN TERRITORIAL ESPECIAL DE ORDENACIÓN DE INFRAESTRUCTURAS DEL TREN DEL NORTE. APROBACION INICIAL - MEMORIA DE ORDENACIÓN

CONSULTOR:



ESCALA ORIGINAL A3

E.H= 1:5.000
E.V= 1:1.000
NUMÉRICA



FECHA

JULIO 2012

Nº DE PLANO

2,6,3,2

HOJA 10 DE 25

TITULO DEL PLANO:

ALTERNATIVA 2 (1:5000)
ALZADO

LOS REALEJOS

← STA. CRUZ DE TENERIFE

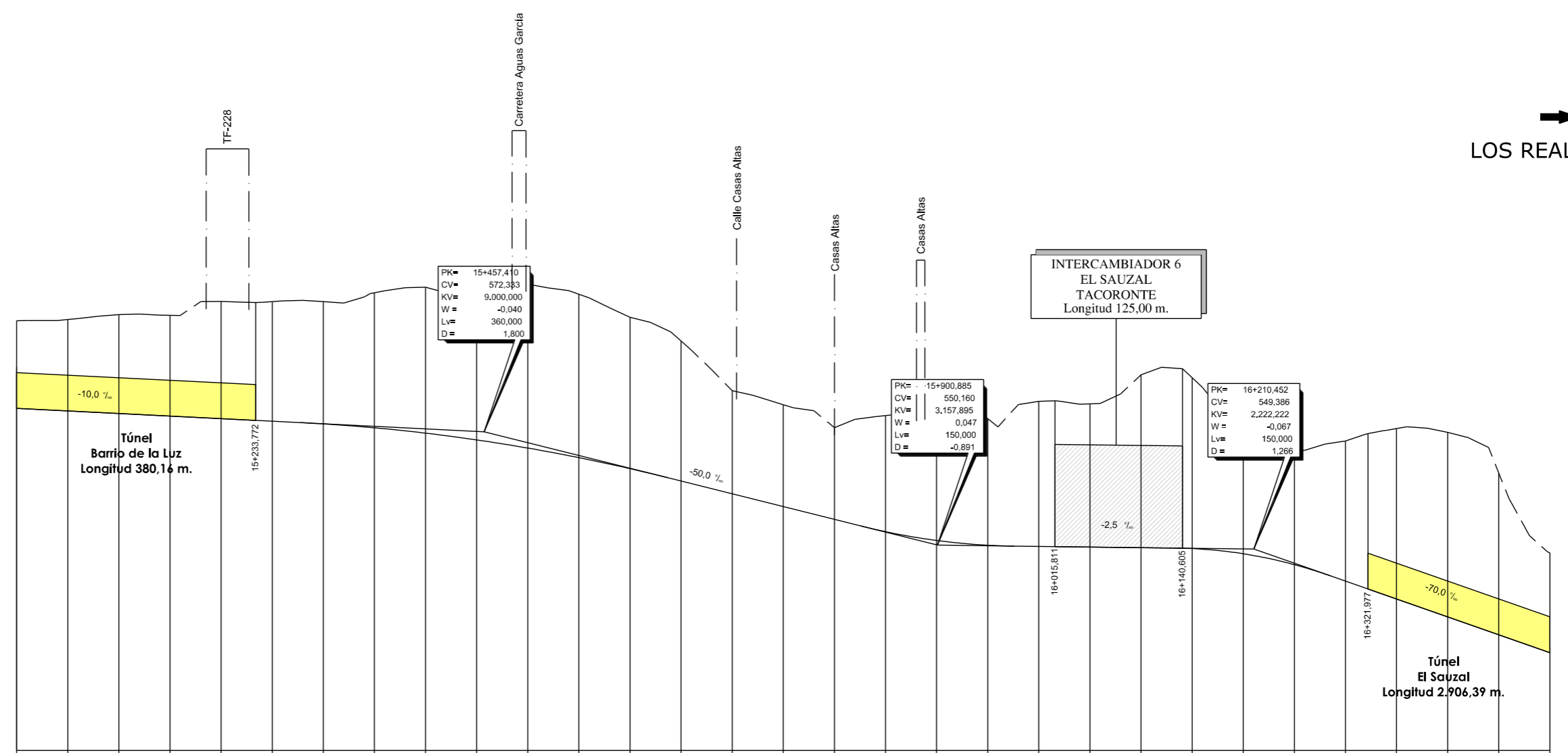
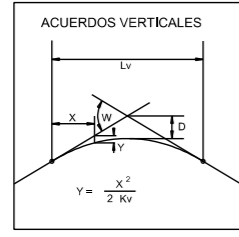

PLANO DE COMPARACION		P.K.	
DISTANCIAS	AL ORIGEN	15+000	16+500
	PARCIALES	0,000	50,000
ORDENADAS	RASANTE	576,908	529,117
	TERRENO	584,06	548,65
COTAS ROJAS	DESMONTE	17,15	19,33
	TERRAPLEN	17,96	11,66
ACUERDOS VERTICALES		15+277,410 / 574,133	16+210,452 / 544,136
DIAGRAMA DE CURVATURAS		RECTA	RECTA
TERMINOS MUNICIPALES		15+011,157	16+497,785

TACORONTE



TITULO:
PLAN TERRITORIAL ESPECIAL DE ORDENACIÓN DE INFRAESTRUCTURAS DEL TREN DEL NORTE.
 APROBACION INICIAL - MEMORIA DE ORDENACIÓN



CONSULTOR:
 ESCALA ORIGINAL A3
 E.H= 1:5.000
 E.V= 1:1.000
 NUMÉRICA GRÁFICA

FECHA
 JULIO 2012

Nº DE PLANO
 2,6,3,2
 HOJA 11 DE 25

TITULO DEL PLANO:
 ALTERNATIVA 2 (1:5000)
 ALZADO

←
STA. CRUZ
DE TENERIFE

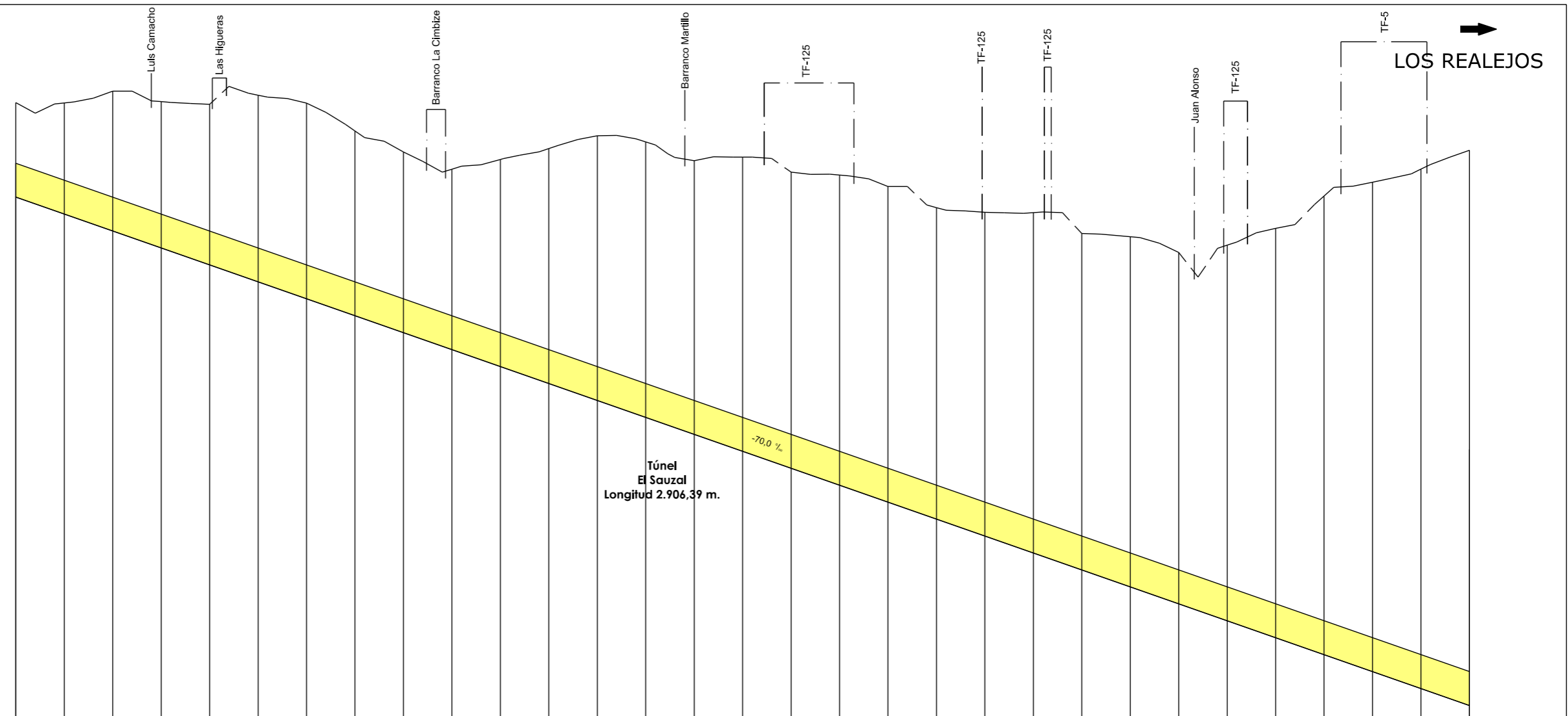
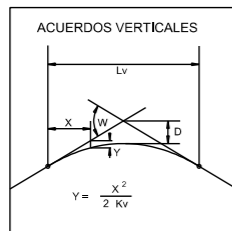

PLANO DE COMPARACION		P.K.	
DISTANCIAS	AL ORIGEN	16+500	18+000
	PARCIALES	50,000	50,000
ORDENADAS	RASANTE	529,117	424,117
	TERRENO	548,65	538,77
COTAS ROJAS	DESMONTE	19,33	114,66
	TERRAPLEN		
ACUERDOS VERTICALES			
DIAGRAMA DE CURVATURAS			
TERMINOS MUNICIPALES		TACORONTE	EL SAUZAL



TITULO:

PLAN TERRITORIAL ESPECIAL DE ORDENACIÓN
DE INFRAESTRUCTURAS DEL TREN DEL NORTE.
APROBACION INICIAL - MEMORIA DE ORDENACIÓN

CONSULTOR:



ESCALA ORIGINAL A3

E.H= 1:5.000
E.V= 1:1.000
NUMÉRICA

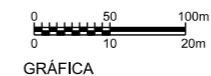

FECHA

JULIO
2012

Nº DE PLANO

2,6,3,2

HOJA 12 DE 25

TITULO DEL PLANO:

ALTERNATIVA 2 (1:5000)
ALZADO