

←
STA. CRUZ
DE TENERIFE

→
LOS REALEJOS

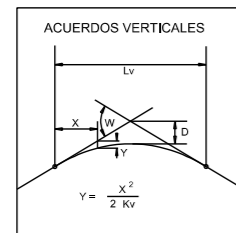

PLANO DE COMPARACION

P.K.	
DISTANCIAS	AL ORIGEN
	PARCIALES
ORDENADAS	RASANTE
	TERRENO
COTAS ROJAS	DESMONTE
	TERRAPLEN
ACUERDOS VERTICALES	
DIAGRAMA DE CURVATURAS	
TERMINOS MUNICIPALES	

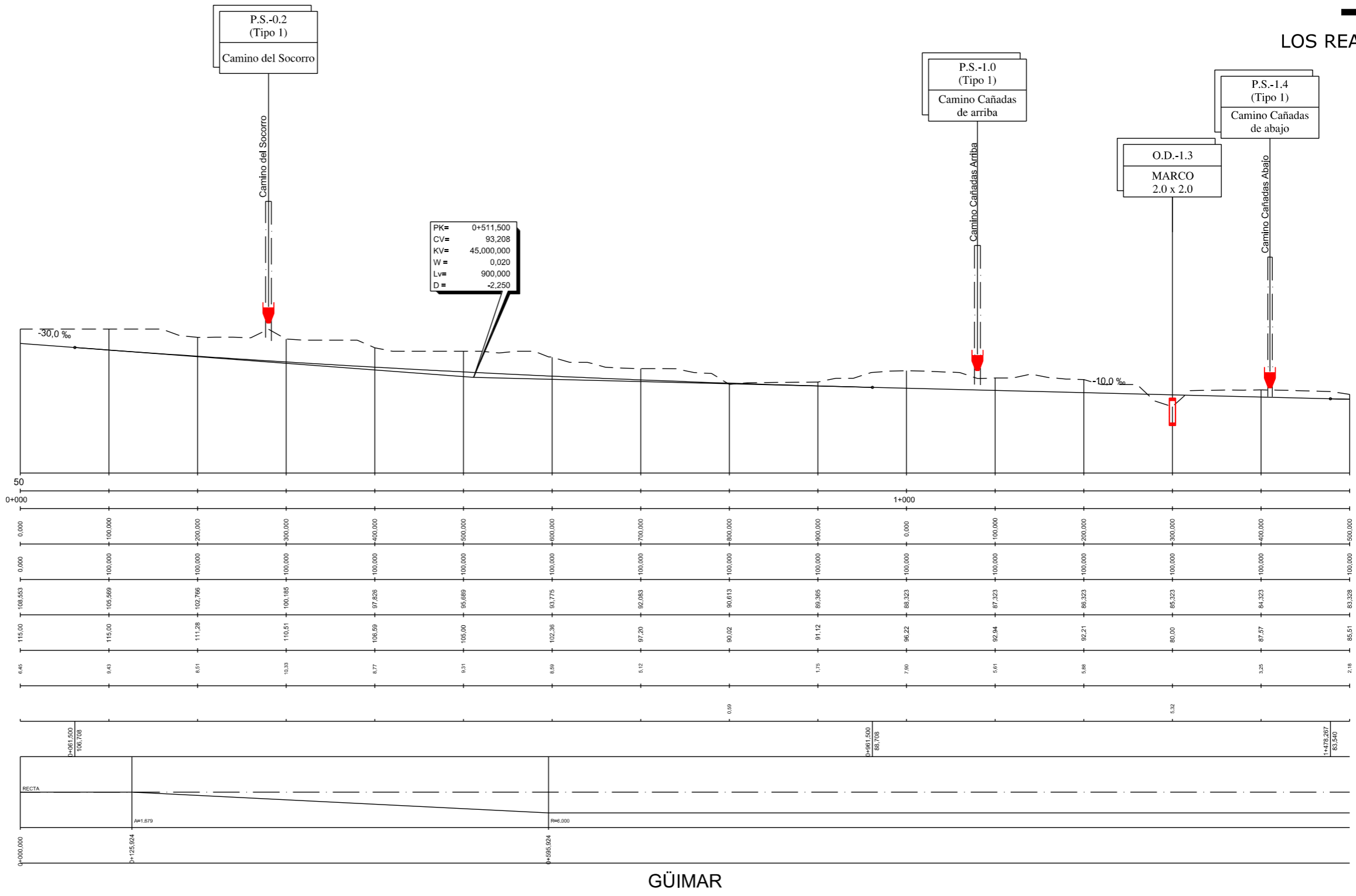

GÜIMAR



TITULO:

PLAN TERRITORIAL ESPECIAL DE ORDENACIÓN
DE INFRAESTRUCTURAS DEL TREN DEL NORTE.
APROBACION INICIAL - MEMORIA DE ORDENACIÓN

CONSULTOR:



ESCALA ORIGINAL A3

E.H= 1:5.000
E.V= 1:1.000
NUMÉRICA

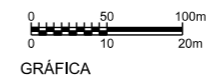

FECHA

JULIO
2012

Nº DE PLANO

2.6.3.7.1

HOJA 1 DE 16

TITULO DEL PLANO:

ALTERNATIVA 7 (1:5000)
ALZADO

←
STA. CRUZ
DE TENERIFE

→
LOS REALEJOS

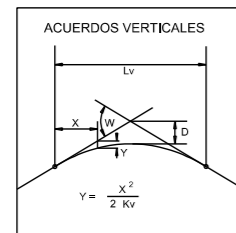

PLANO DE COMPARACION	
P.K.	
DISTANCIAS	AL ORIGEN
	PARCIALES
ORDENADAS	RASANTE
	TERRENO
COTAS ROJAS	DESMONTE
	TERRAPLEN
ACUERDOS VERTICALES	
DIAGRAMA DE CURVATURAS	
R=6.000	
TERMINOS MUNICIPALES	

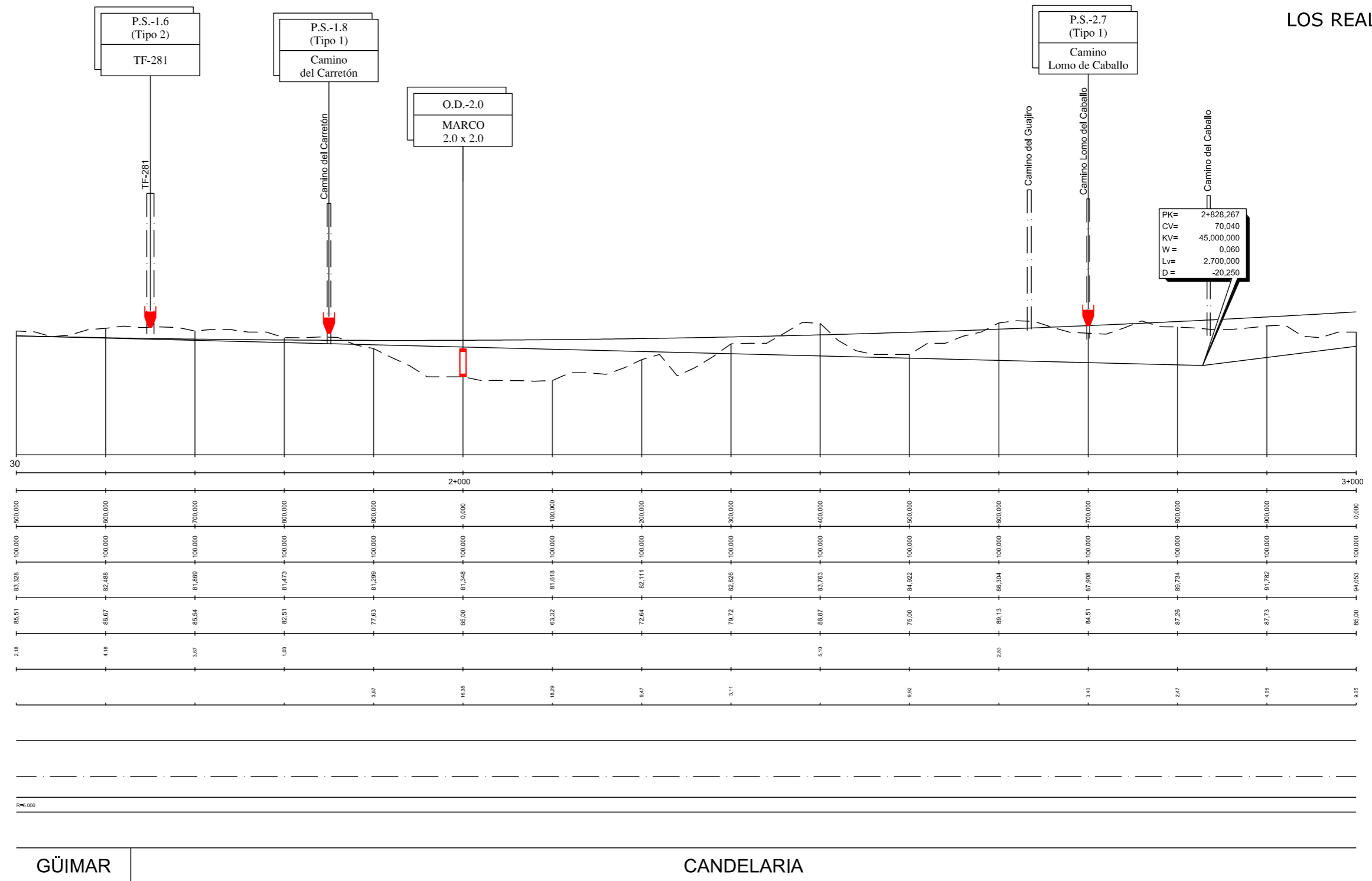

TITULO:

PLAN TERRITORIAL ESPECIAL DE ORDENACIÓN DE INFRAESTRUCTURAS DEL TREN DEL NORTE. APROBACION INICIAL - MEMORIA DE ORDENACIÓN

CONSULTOR:



ESCALA ORIGINAL A3

E.H= 1:5.000
E.V= 1:1.000
NUMÉRICA

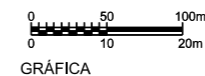

FECHA

JULIO 2012

Nº DE PLANO

2.6.3.7.1

HOJA 2 DE 16

TITULO DEL PLANO:

ALTERNATIVA 7 (1:5000)
ALZADO

←
STA. CRUZ
DE TENERIFE

→
LOS REALEJOS

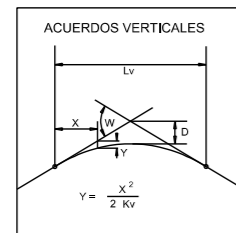

PLANO DE COMPARACION

P.K.		3+000												4+000											
DISTANCIAS	AL ORIGEN	0,000	100,000	200,000	300,000	400,000	500,000	600,000	700,000	800,000	900,000	0,000	100,000	200,000	300,000	400,000	500,000								
	PARCIALES	100,000	100,000	100,000	100,000	100,000	100,000	100,000	100,000	100,000	100,000	0,000	100,000	100,000	100,000	100,000	100,000								
ORDENADAS	RASANTE	94,053	96,545	99,290	102,198	105,257	108,479	112,842	117,446	122,271	127,317	132,585	138,075	143,787	149,721	155,877									
	TERRENO	85,000	96,44	102,27	107,67	112,61	117,19	121,42	125,30	128,83	132,01	134,84	137,32	139,45	141,23	142,66									
COTAS ROJAS	DESMONTE		1,90	3,91	5,48	7,64	10,28	13,42	17,06	21,20	25,84	30,98	36,62	42,76	49,40	56,54									
	TERRAPLEN	9,05				12,45	3,90			6,44	19,49	16,98	12,20	17,17	30,96	14,56	24,56								
ACUERDOS VERTICALES														4+178,267 137,540											
DIAGRAMA DE CURVATURAS		R=6,000												A=1,679											
TERMINOS MUNICIPALES														4+056,008											

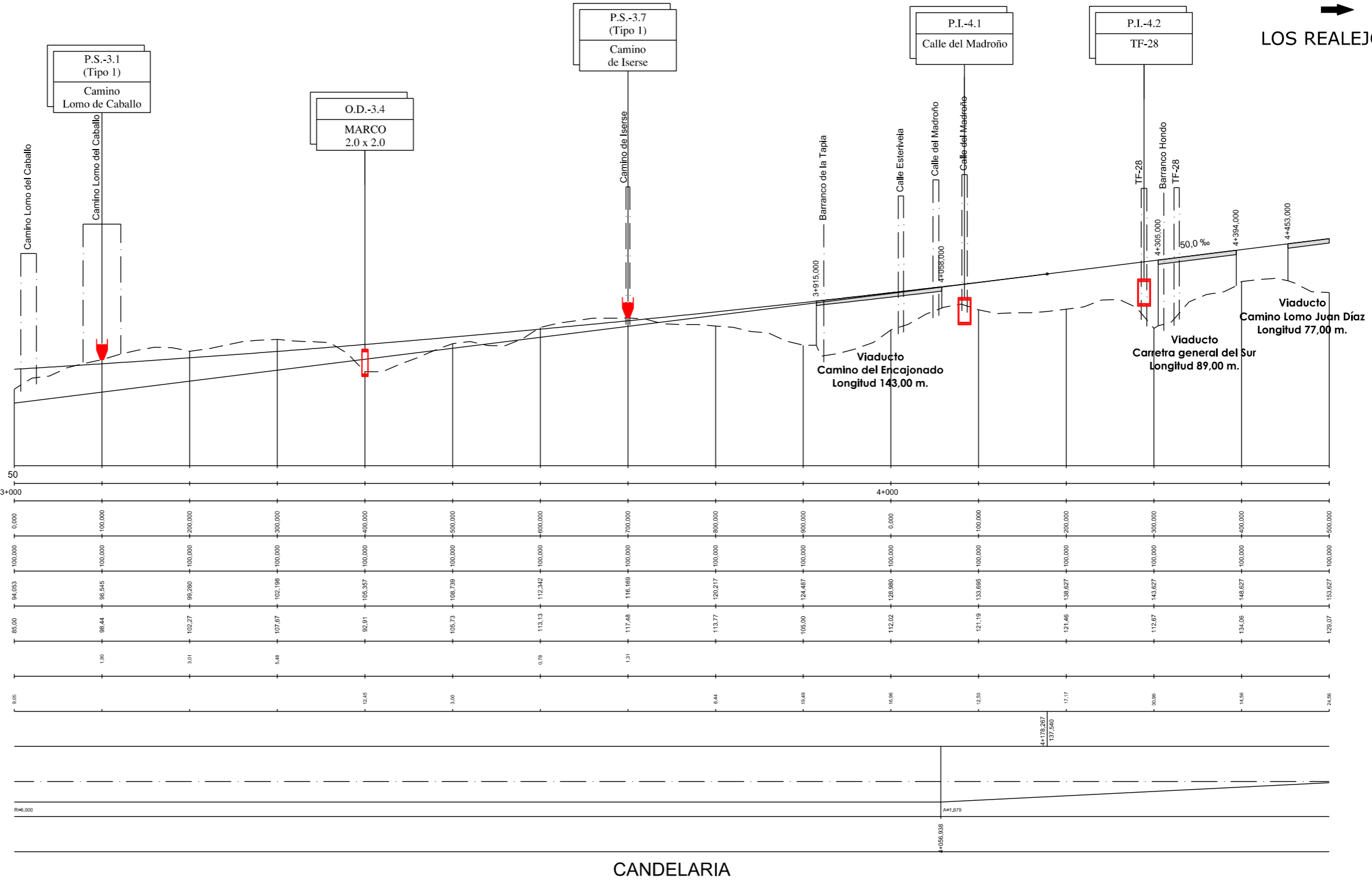

CANDELARIA



TITULO:
PLAN TERRITORIAL ESPECIAL DE ORDENACIÓN
DE INFRAESTRUCTURAS DEL TREN DEL NORTE.
APROBACION INICIAL - MEMORIA DE ORDENACIÓN



CONSULTOR:
ESCALA ORIGINAL A3
E.H= 1:5.000
E.V= 1:1.000
NÚMÉRICA

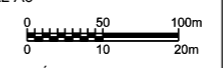

FECHA
JULIO
2012

Nº DE PLANO
2.6.3.7.1
HOJA 3 DE 16

TITULO DEL PLANO:
ALTERNATIVA 7 (1:5000)
ALZADO

←
STA. CRUZ
DE TENERIFE

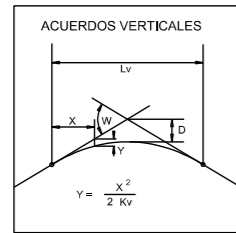

PLANO DE COMPARACION

P.K.		5+000												6+000							
DISTANCIAS	AL ORIGEN																				
	PARCIALES	100,000	200,000	300,000	400,000	500,000	600,000	700,000	800,000	900,000	1000,000	1100,000	1200,000	1300,000	1400,000	1500,000	1600,000	1700,000	1800,000	1900,000	2000,000
ORDENADAS	RASANTE	133,627	188,627	183,627	168,627	173,627	178,627	183,627	188,627	193,627	198,627	203,627	208,627	213,627	218,627	223,627	228,627	233,627	238,627	243,627	248,627
	TERRENO	129,07	141,54	152,78	155,37	143,15	165,00	186,93	183,32	191,83	194,72	197,25	211,48	218,16	226,03	230,00	238,31	246,62	254,93	263,24	271,55
COTAS ROJAS	DESMONTE							3,31					2,85	4,53	7,40	6,37	9,68				
	TERRAPLEN	24,56	17,09	10,84	13,25	30,46	13,03		5,31	1,80	3,90	6,38									
ACUERDOS VERTICALES																					
DIAGRAMA DE CURVATURAS																					
TERMINOS MUNICIPALES																					

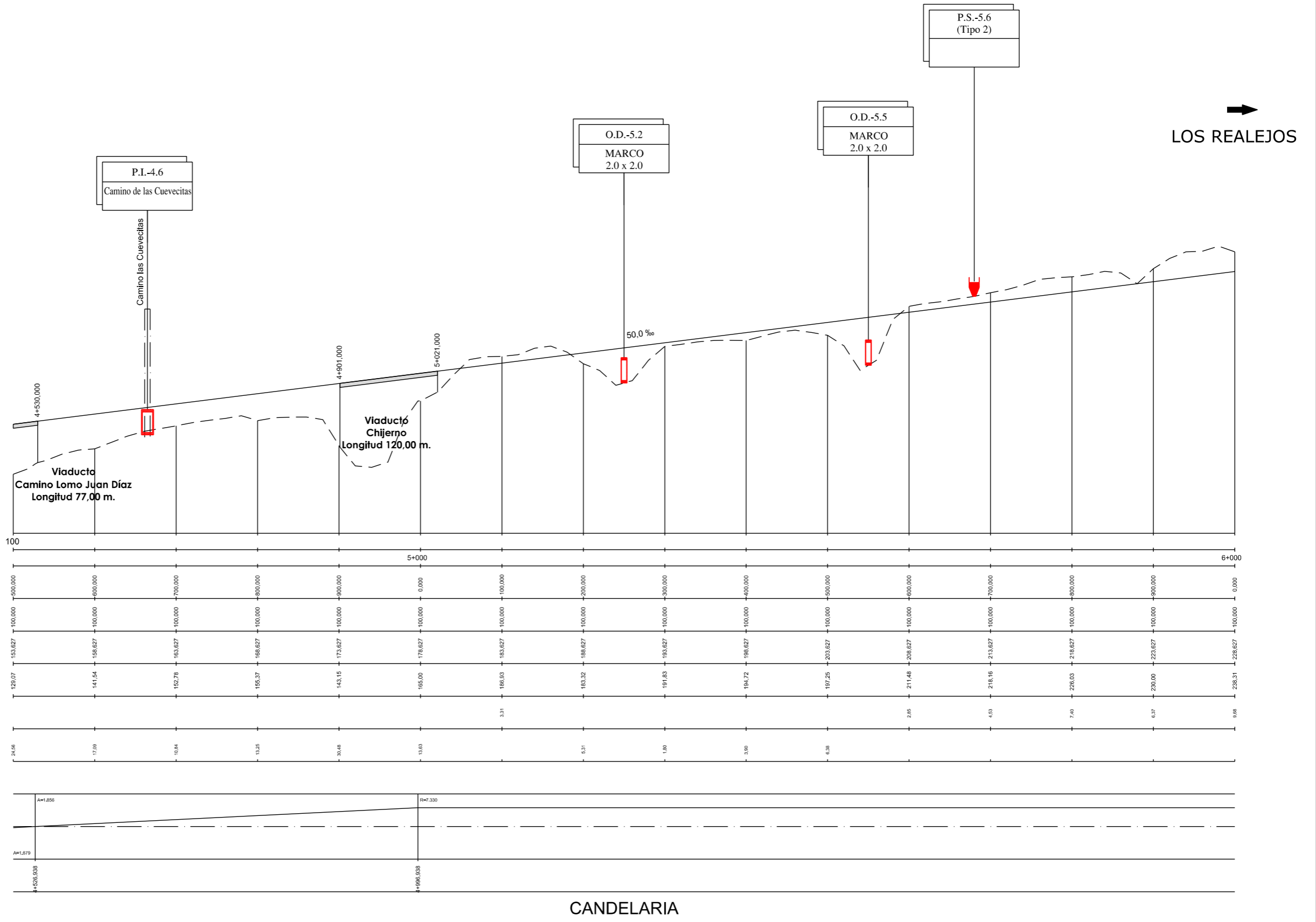

→
LOS REALEJOS



TITULO:

PLAN TERRITORIAL ESPECIAL DE ORDENACIÓN
DE INFRAESTRUCTURAS DEL TREN DEL NORTE.
APROBACION INICIAL - MEMORIA DE ORDENACIÓN

CONSULTOR:



ESCALA ORIGINAL A3

E.H= 1:5.000
E.V= 1:1.000
NUMÉRICA

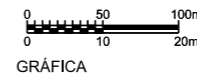

FECHA

JULIO
2012

Nº DE PLANO

2.6.3.7.1
HOJA 4 DE 16

TITULO DEL PLANO:

ALTERNATIVA 7 (1:5000)
ALZADO

←
STA. CRUZ
DE TENERIFE

→
LOS REALEJOS

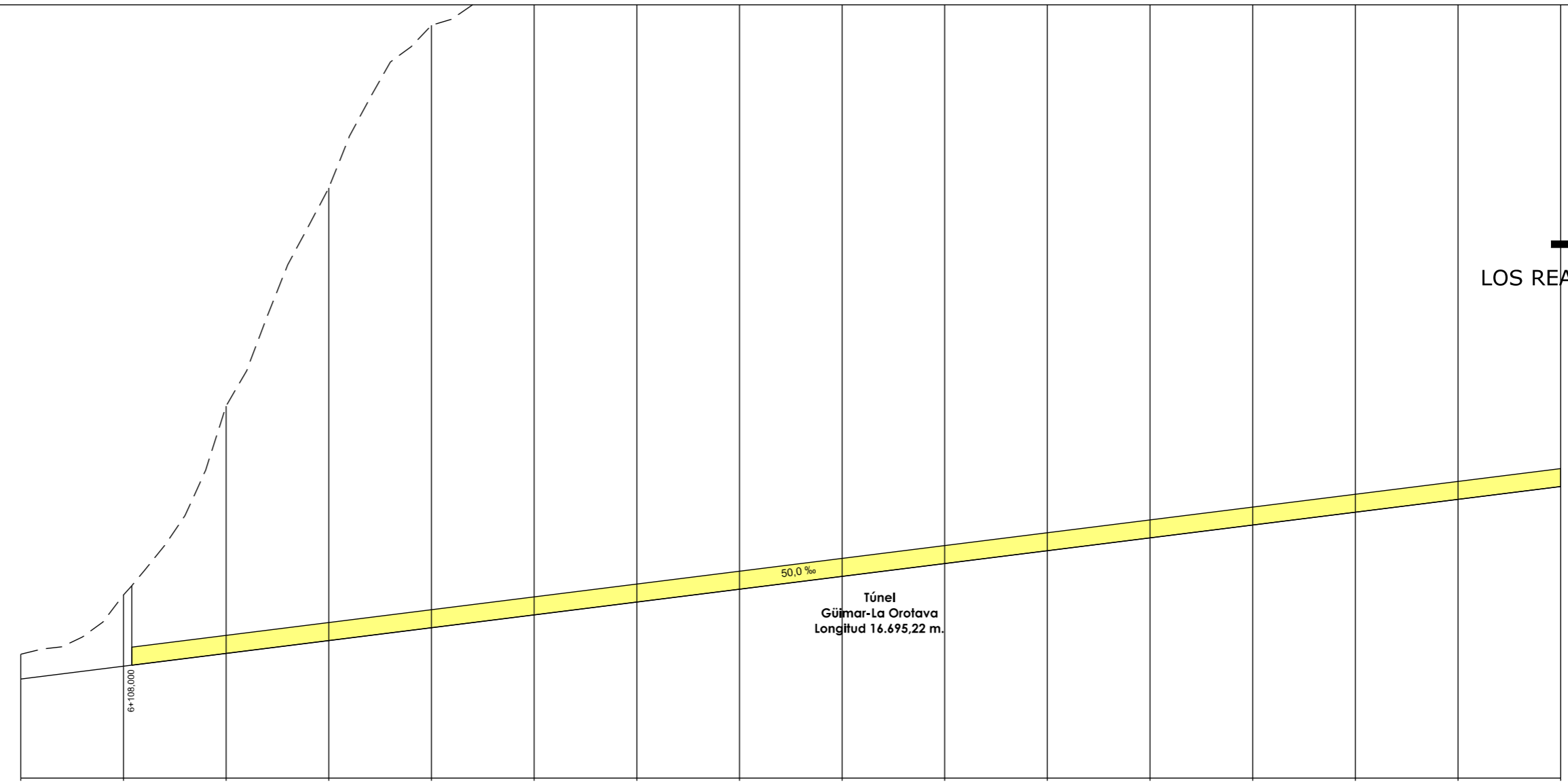
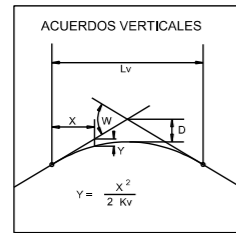

PLANO DE COMPARACION		P.K.
DISTANCIAS	AL ORIGEN	0,000
	PARCIALES	100,000
ORDENADAS	RASANTE	228,627
	TERRENO	238,31
COTAS ROJAS	DESMONTE	9,66
	TERRAPLEN	27,78
ACUERDOS VERTICALES		
DIAGRAMA DE CURVATURAS		
TERMINOS MUNICIPALES		

P.K.	6+000	6+100,000	6+200,000	6+300,000	6+400,000	6+500,000	6+600,000	6+700,000	6+800,000	6+900,000	7+000	7+100,000	7+200,000	7+300,000	7+400,000	7+500,000
AL ORIGEN	0,000	100,000	200,000	300,000	400,000	500,000	600,000	700,000	800,000	900,000	0,000	100,000	200,000	300,000	400,000	500,000
PARCIALES	100,000	100,000	100,000	100,000	100,000	100,000	100,000	100,000	100,000	100,000	100,000	100,000	100,000	100,000	100,000	100,000
RASANTE	228,627	233,627	238,627	243,627	248,627	253,627	258,627	263,627	268,627	273,627	278,627	283,627	288,627	293,627	298,627	303,627
TERRENO	238,31	261,41	335,00	420,00	483,36	499,06	495,00	515,74	514,96	527,95	495,14	513,46	525,76	538,37	566,01	656,66
DESMONTE	9,66	27,78	9,37	178,37	244,73	245,43	238,37	282,12	246,33	284,32	216,51	229,96	237,15	244,74	287,38	583,03
TERRAPLEN																
ACUERDOS VERTICALES																
DIAGRAMA DE CURVATURAS	R=7,330	A=1,856				A=1,675						R=5,970				
TERMINOS MUNICIPALES		+4080,068				+4550,068						+4020,068				

CANDELARIA



TITULO:
PLAN TERRITORIAL ESPECIAL DE ORDENACIÓN DE INFRAESTRUCTURAS DEL TREN DEL NORTE.
APROBACION INICIAL - MEMORIA DE ORDENACIÓN



CONSULTOR:
ineco

ESCALA ORIGINAL A3
E.H= 1:5.000
E.V= 1:1.000
NUMÉRICA

FECHA
JULIO 2012

Nº DE PLANO
2.6.3.7.1
HOJA 5 DE 16

TITULO DEL PLANO:
ALTERNATIVA 7 (1:5000)
ALZADO

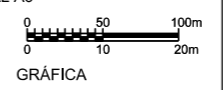

←
STA. CRUZ
DE TENERIFE

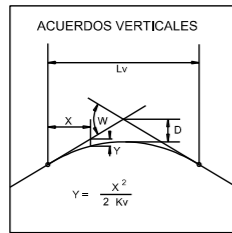

PLANO DE COMPARACION	
P.K.	
DISTANCIAS	AL ORIGEN
	PARCIALES
ORDENADAS	RASANTE
	TERRENO
COTAS ROJAS	DESMONTE
	TERRAPLEN
ACUERDOS VERTICALES	
DIAGRAMA DE CURVATURAS	
R=6.970	
TERMINOS MUNICIPALES	

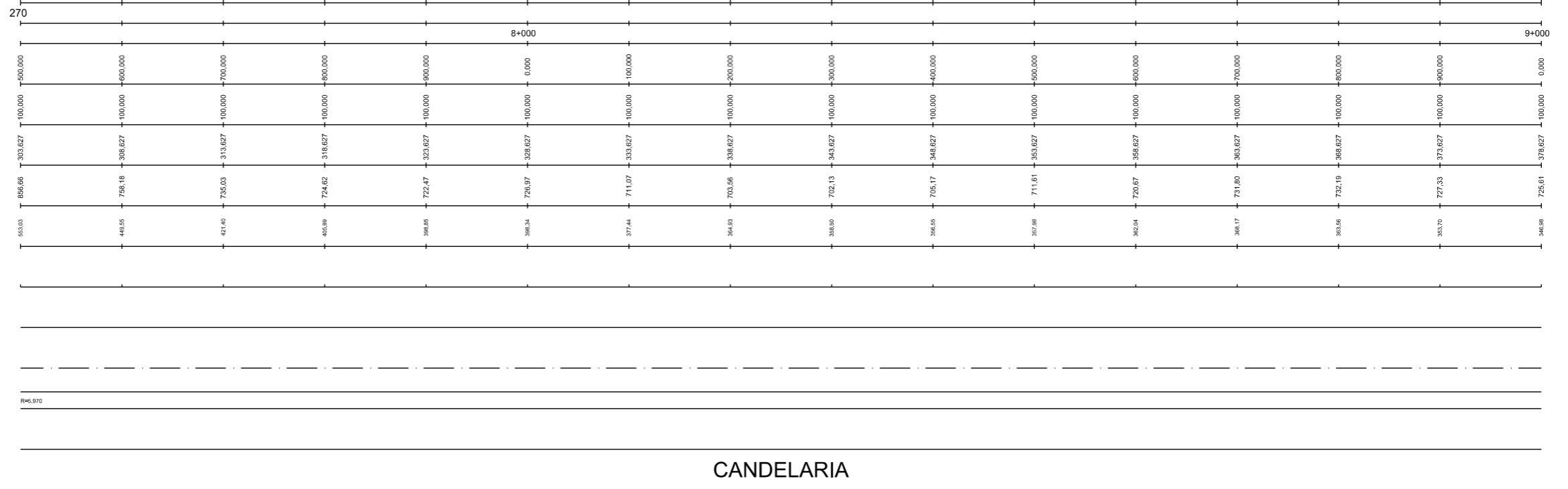

→
LOS REALEJOS



TITULO:

PLAN TERRITORIAL ESPECIAL DE ORDENACIÓN
DE INFRAESTRUCTURAS DEL TREN DEL NORTE.
APROBACION INICIAL - MEMORIA DE ORDENACIÓN

CONSULTOR:



ESCALA ORIGINAL A3

E.H= 1:5.000
E.V= 1:1.000
NUMÉRICA

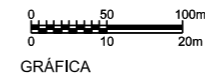

FECHA

JULIO
2012

Nº DE PLANO

2.6.3.7.1

HOJA 6 DE 16

TITULO DEL PLANO:

ALTERNATIVA 7 (1:5000)
ALZADO

←
STA. CRUZ
DE TENERIFE

→
LOS REALEJOS

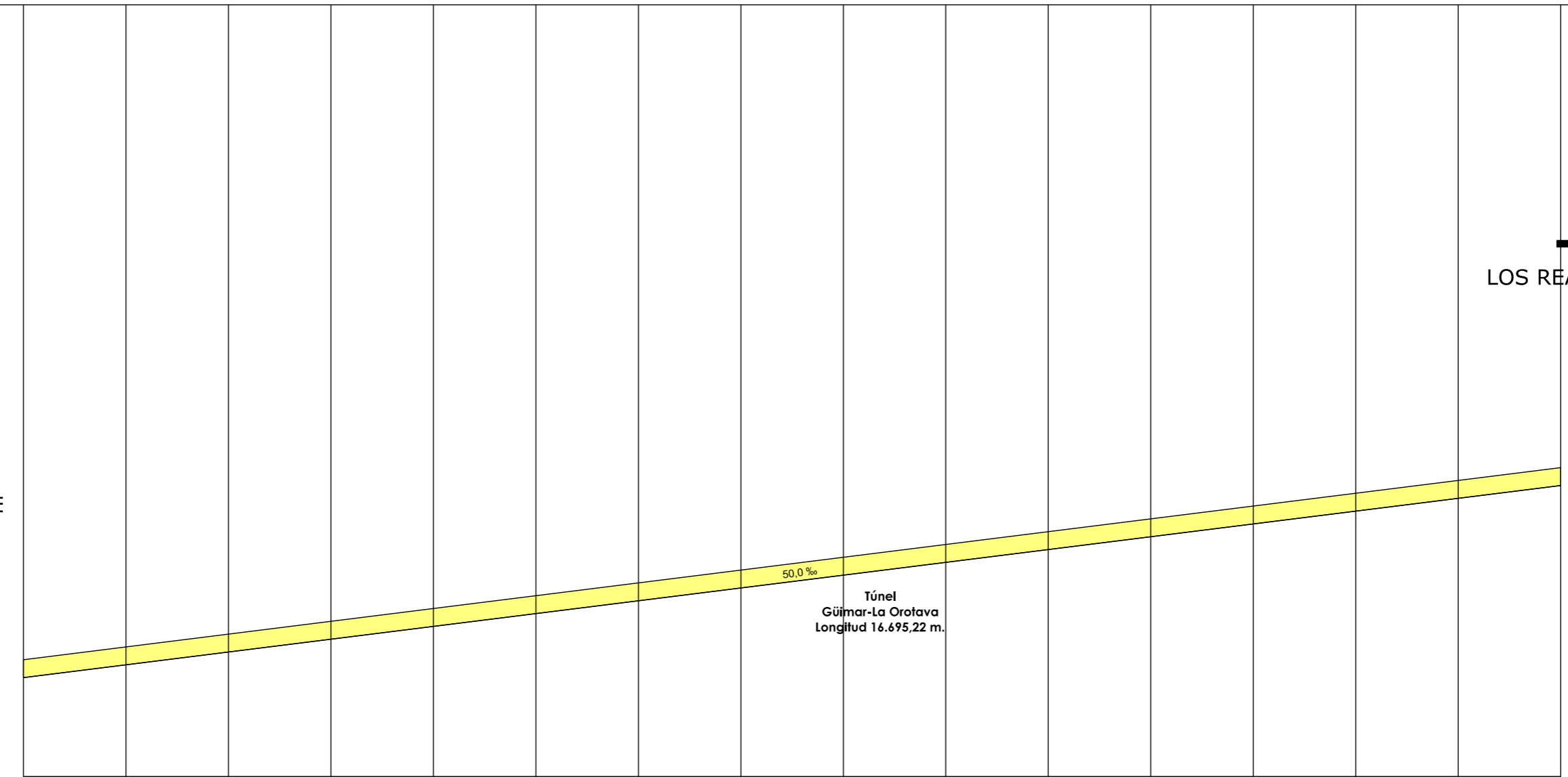
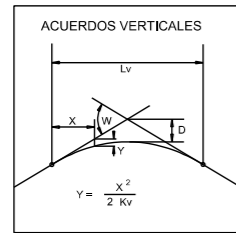

PLANO DE COMPARACION		340
P.K.		9+000
DISTANCIAS	AL ORIGEN	0,000
	PARCIALES	100,000
ORDENADAS	RASANTE	378,627
	TERRENO	726,61
COTAS ROJAS	DESMONTE	346,98
	TERRAPLEN	34,47
ACUERDOS VERTICALES		
DIAGRAMA DE CURVATURAS		R=6.970
TERMINOS MUNICIPALES		CANDELARIA



TITULO:

PLAN TERRITORIAL ESPECIAL DE ORDENACIÓN
DE INFRAESTRUCTURAS DEL TREN DEL NORTE.
APROBACION INICIAL - MEMORIA DE ORDENACIÓN

CONSULTOR:



ESCALA ORIGINAL A3

E.H= 1:5.000
E.V= 1:1.000
NUMÉRICA

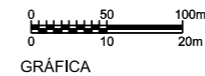

FECHA

JULIO
2012

Nº DE PLANO

2.6.3.7.1

HOJA 7 DE 16

TITULO DEL PLANO:

ALTERNATIVA 7 (1:5000)
ALZADO

←
STA. CRUZ
DE TENERIFE

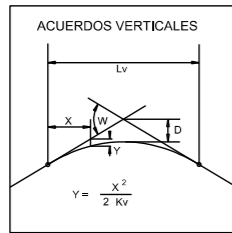

PLANO DE COMPARACION	
P.K.	
DISTANCIAS	AL ORIGEN
	PARCIALES
ORDENADAS	RASANTE
	TERRENO
COTAS ROJAS	DESMONTE
	TERRAPLEN
ACUERDOS VERTICALES	
DIAGRAMA DE CURVATURAS	
R=6.970	
TERMINOS MUNICIPALES	

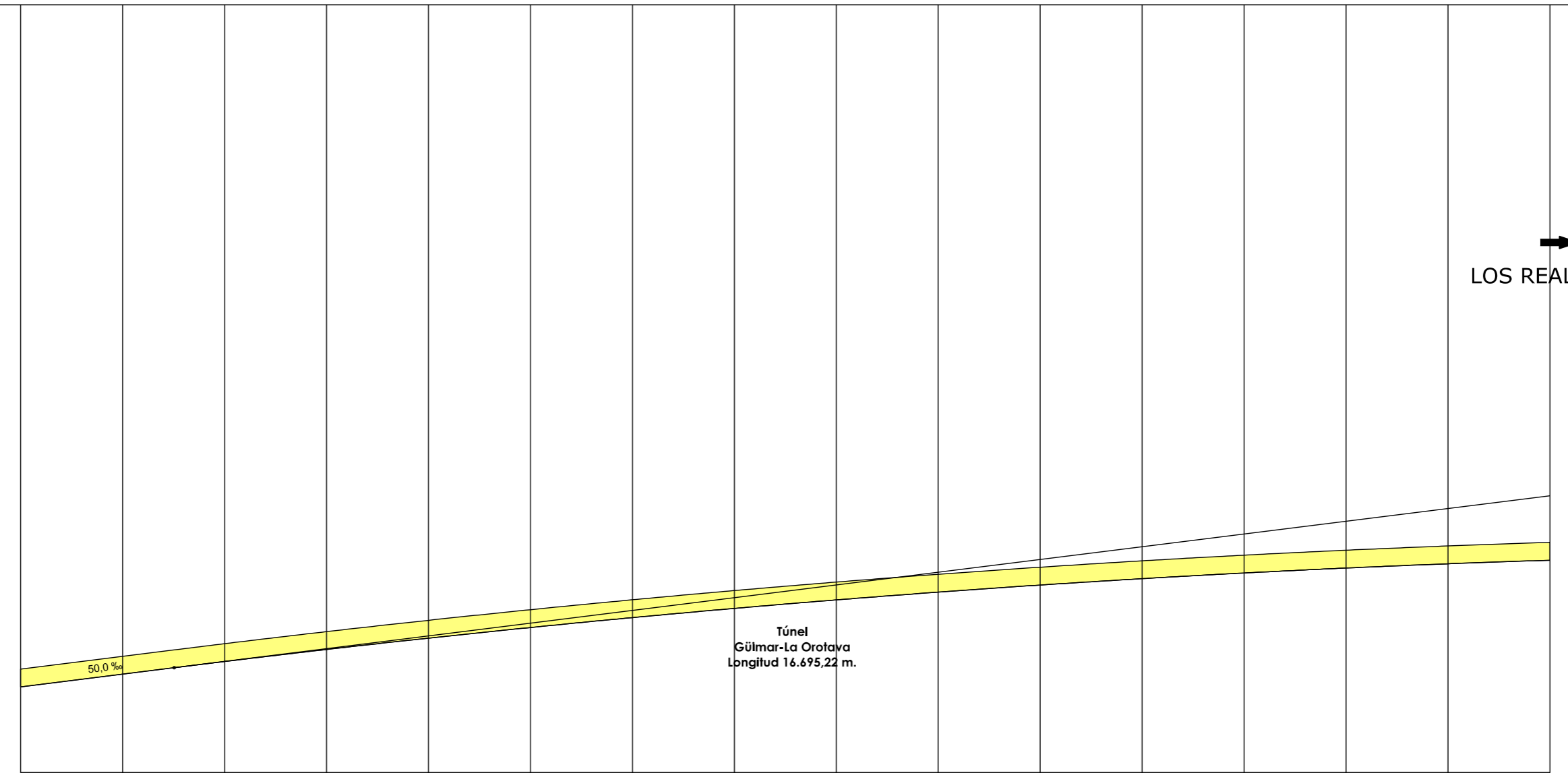

P.K.		11+000																12+000	
DISTANCIAS	AL ORIGEN	+500,000	+600,000	+700,000	+800,000	+900,000	+0,000	+100,000	+200,000	+300,000	+400,000	+500,000	+600,000	+700,000	+800,000	+900,000	+0,000	TERMINOS MUNICIPALES	
	PARCIALES	100,000	100,000	100,000	100,000	100,000	100,000	100,000	100,000	100,000	100,000	100,000	100,000	100,000	100,000	100,000	100,000		
ORDENADAS	RASANTE	+453,627	+458,627	+463,627	+468,627	+473,627	+478,627	+483,627	+488,627	+493,627	+498,627	+503,627	+508,627	+513,627	+518,627	+523,627	+528,627	TERMINOS MUNICIPALES	
	TERRENO	684,61	684,07	686,44	691,79	700,15	711,61	726,20	745,43	768,79	796,82	829,99	867,86	910,07	957,17	1008,74	1065,38		
COTAS ROJAS	DESMONTE	230,98	225,44	222,95	223,47	227,39	234,67	243,37	241,05	238,38	215,99	204,28	192,39	183,42	177,52	174,83	175,50	TERMINOS MUNICIPALES	
	TERRAPLEN																		
ACUERDOS VERTICALES																		TERMINOS MUNICIPALES	
DIAGRAMA DE CURVATURAS																			
TERMINOS MUNICIPALES		CANDELARIA																	



TITULO:

PLAN TERRITORIAL ESPECIAL DE ORDENACIÓN DE INFRAESTRUCTURAS DEL TREN DEL NORTE. APROBACION INICIAL - MEMORIA DE ORDENACIÓN

CONSULTOR:



ESCALA ORIGINAL A3

E.H= 1:5.000
E.V= 1:1.000
NUMÉRICA

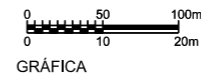

FECHA

JULIO 2012

Nº DE PLANO

2.6.3.7.1

HOJA 8 DE 16

TITULO DEL PLANO:

ALTERNATIVA 7 (1:5000)
ALZADO

←
STA. CRUZ
DE TENERIFE

→
LOS REALEJOS

PK= 12+180,565
CV= 537,655
KV= 36,000,000
W = -0,085
Lv= 3,060,000
D = 32,513

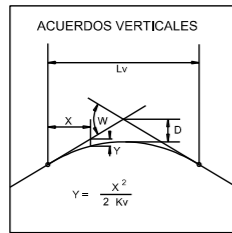

PLANO DE COMPARACION		P.K.
DISTANCIAS	AL ORIGEN	12+000
	PARCIALES	100,000
ORDENADAS	RASANTE	503,336
	TERRENO	678,84
COTAS ROJAS	DESMONTE	175,50
	TERRAPLEN	179,70
ACUERDOS VERTICALES		
DIAGRAMA DE CURVATURAS		R=5,970
TERMINOS MUNICIPALES		MATANZA DE ACENTEJO (LA) VICTORIA DE ACENTEJO (LA)

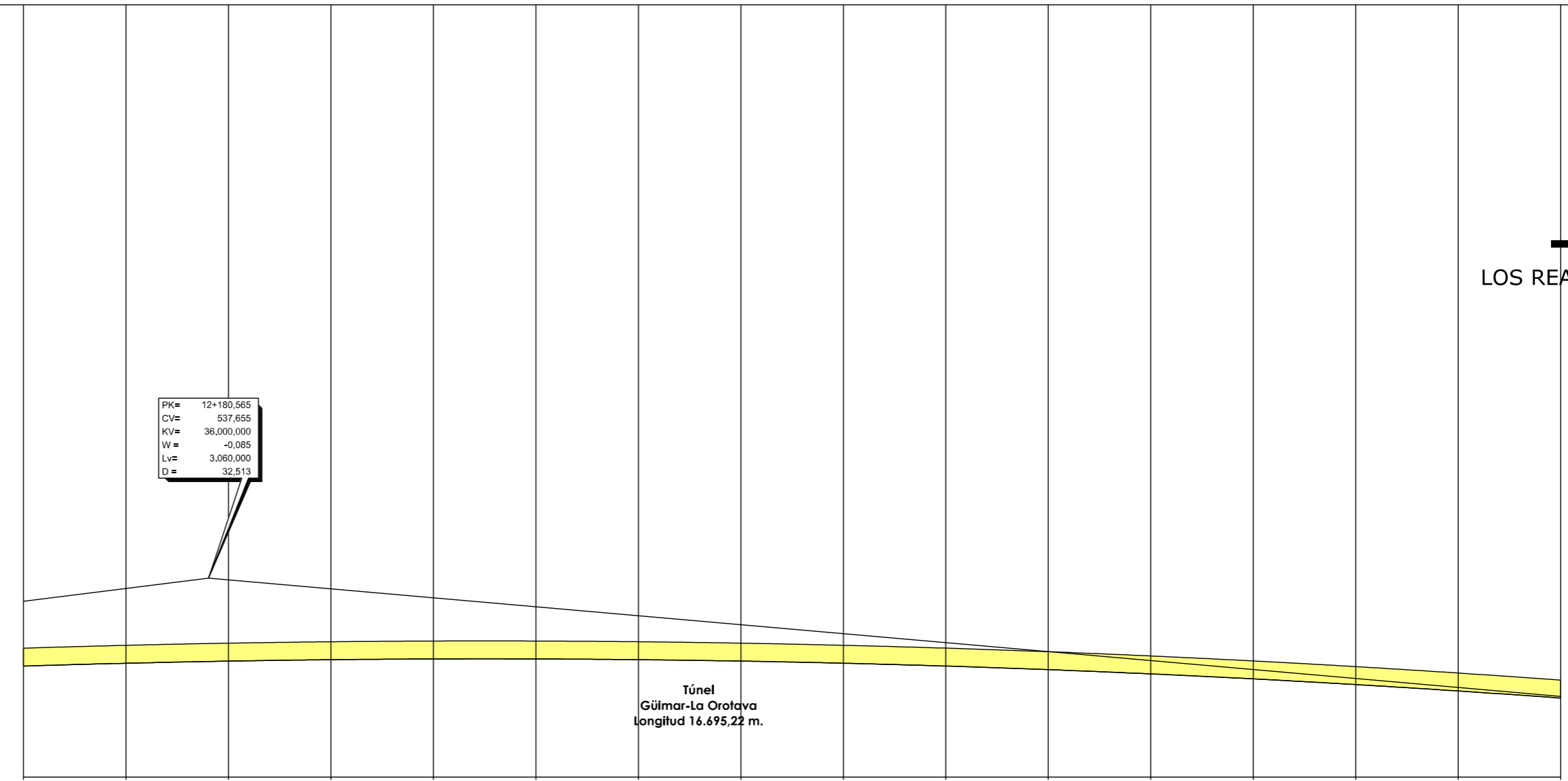

P.K.	12+000	13+000	14+000	15+000	16+000	17+000	18+000	19+000	20+000	21+000	22+000	23+000	24+000	25+000	26+000	27+000	28+000	29+000	30+000
AL ORIGEN	0,000	100,000	200,000	300,000	400,000	500,000	600,000	700,000	800,000	900,000	0,000	100,000	200,000	300,000	400,000	500,000	600,000	700,000	800,000
PARCIALES	100,000	100,000	100,000	100,000	100,000	100,000	100,000	100,000	100,000	100,000	100,000	100,000	100,000	100,000	100,000	100,000	100,000	100,000	100,000
RASANTE	503,336	504,448	505,283	505,840	506,120	506,121	505,845	505,291	504,459	503,350	501,962	500,297	498,354	496,134	493,635	490,859	487,827	484,588	481,192
TERRENO	678,84	664,14	649,87	635,19	621,30	608,43	596,80	586,67	578,00	570,63	564,54	559,68	556,04	553,64	552,48	552,64	554,13	556,85	560,79
DESMONTE	175,50	179,70	187,58	199,35	215,18	235,31	259,96	289,37	323,54	362,28	404,58	450,39	499,70	552,51	609,85	670,72	735,13	803,08	873,50
TERRAPLEN	179,70	179,70	179,70	179,70	179,70	179,70	179,70	179,70	179,70	179,70	179,70	179,70	179,70	179,70	179,70	179,70	179,70	179,70	179,70



TITULO: PLAN TERRITORIAL ESPECIAL DE ORDENACIÓN DE INFRAESTRUCTURAS DEL TREN DEL NORTE. APROBACION INICIAL - MEMORIA DE ORDENACIÓN



ESCALA ORIGINAL A3
E.H= 1:5.000
E.V= 1:1.000
NUMÉRICA

FECHA: JULIO 2012

Nº DE PLANO: 2.6.3.7.1
HOJA 9 DE 16

TITULO DEL PLANO: ALTERNATIVA 7 (1:5000) ALZADO

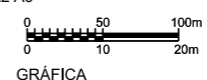

←
STA. CRUZ
DE TENERIFE

→
LOS REALEJOS

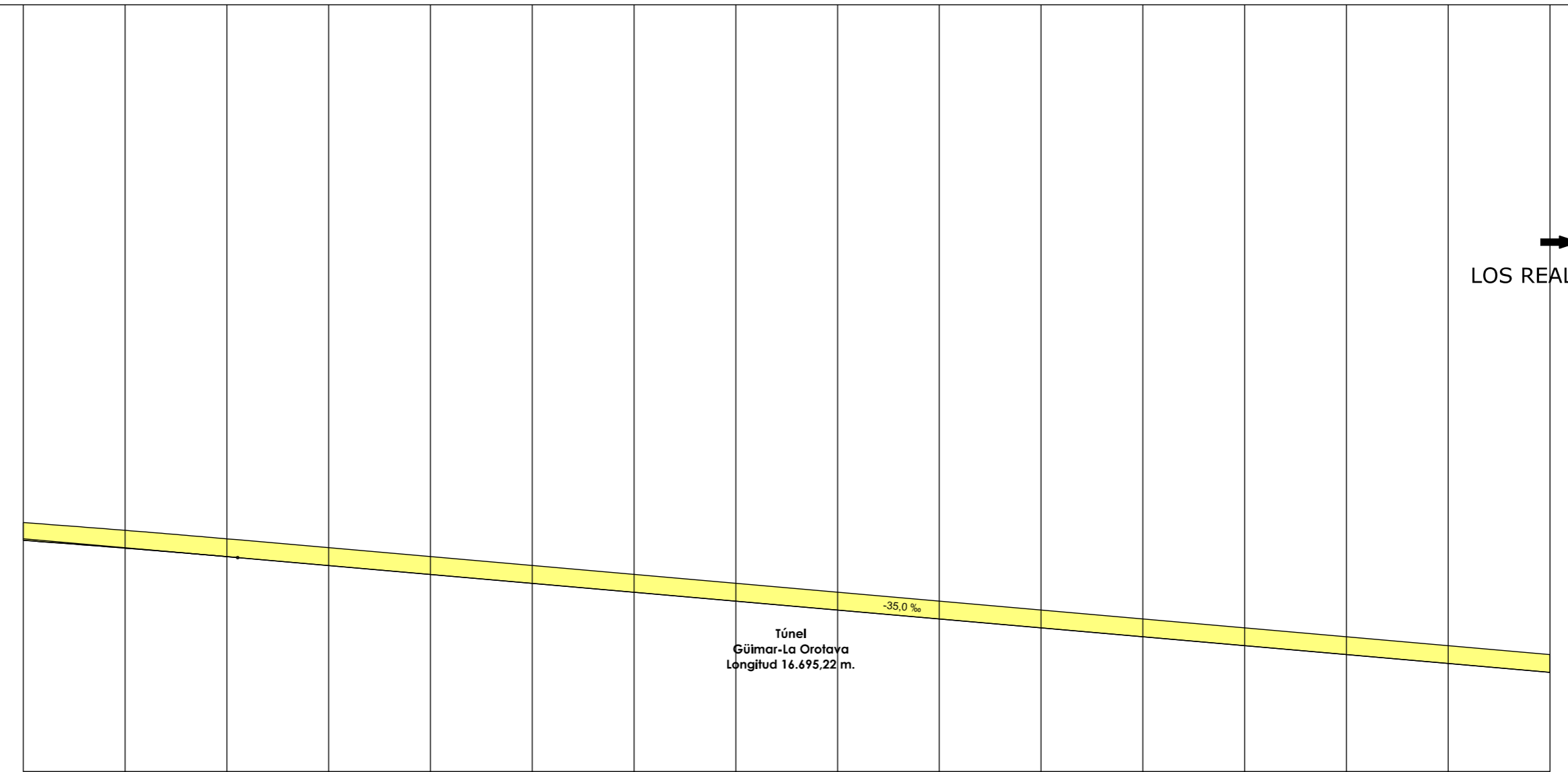
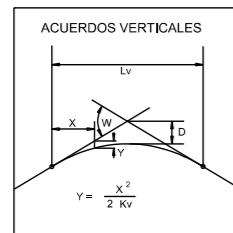

PLANO DE COMPARACION	
P.K.	
DISTANCIAS	AL ORIGEN
	PARCIALES
ORDENADAS	RASANTE
	TERRENO
COTAS ROJAS	DESMONTE
	TERRAPLEN
ACUERDOS VERTICALES	
DIAGRAMA DE CURVATURAS	
TERMINOS MUNICIPALES	

P.K.		400	14+000	15+000
DISTANCIAS	AL ORIGEN	0,000	100,000	200,000
	PARCIALES	100,000	200,000	300,000
ORDENADAS	RASANTE	480,859	487,895	494,473
	TERRENO	686,68	681,63	680,97
COTAS ROJAS	DESMONTE	194,82	183,83	196,50
	TERRAPLEN	202,84	212,92	208,07
ACUERDOS VERTICALES			33+710,665 484,105	
DIAGRAMA DE CURVATURAS				
TERMINOS MUNICIPALES				

VICTORIA DE ACENTEJO (LA)



TITULO:

PLAN TERRITORIAL ESPECIAL DE ORDENACIÓN
DE INFRAESTRUCTURAS DEL TREN DEL NORTE.
APROBACION INICIAL - MEMORIA DE ORDENACIÓN

CONSULTOR:



ESCALA ORIGINAL A3

E.H= 1:5.000
E.V= 1:1.000
NUMÉRICA

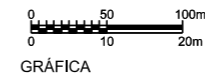

FECHA

JULIO
2012

Nº DE PLANO

2.6.3.7.1

HOJA 10 DE 16

TITULO DEL PLANO:

ALTERNATIVA 7 (1:5000)
ALZADO

←
STA. CRUZ
DE TENERIFE

→
LOS REALEJOS

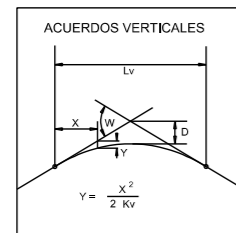

PLANO DE COMPARACION	
P.K.	
DISTANCIAS	AL ORIGEN
	PARCIALES
ORDENADAS	RASANTE
	TERRENO
COTAS ROJAS	DESMONTE
	TERRAPLEN
ACUERDOS VERTICALES	
DIAGRAMA DE CURVATURAS	
TERMINOS MUNICIPALES	

P.K.	15+000	15+100	15+200	15+300	15+400	15+500	15+600	15+700	15+800	15+900	16+000	16+100	16+200	16+300	16+400	16+500
AL ORIGEN	0,000	100,000	200,000	300,000	400,000	500,000	600,000	700,000	800,000	900,000	0,000	100,000	200,000	300,000	400,000	500,000
PARCIALES	100,000	100,000	100,000	100,000	100,000	100,000	100,000	100,000	100,000	100,000	100,000	100,000	100,000	100,000	100,000	100,000
RASANTE	438,975	435,475	431,975	428,475	424,975	421,475	417,975	414,475	410,975	407,475	403,975	400,475	396,975	393,475	389,975	386,475
TERRENO	734,93	721,33	707,73	694,13	680,53	666,93	653,33	639,73	626,13	612,53	598,93	585,33	571,73	558,13	544,53	530,93
DESMONTE	295,95	285,85	275,75	265,65	255,55	245,45	235,35	225,25	215,15	205,05	194,95	184,85	174,75	164,65	154,55	144,45
TERRAPLEN																
ACUERDOS VERTICALES																
DIAGRAMA DE CURVATURAS		<div style="display: flex; justify-content: space-between;"> R=5,970 A=2,258 R=13,270 </div>														
TERMINOS MUNICIPALES		VICTORIA DE ACENTEJO (LA)														

Túnel
Güimar-La Orotava
Longitud 16.695,22 m.

-35,0 ‰



TITULO:
PLAN TERRITORIAL ESPECIAL DE ORDENACIÓN DE INFRAESTRUCTURAS DEL TREN DEL NORTE.
APROBACION INICIAL - MEMORIA DE ORDENACIÓN



CONSULTOR:
ESCALA ORIGINAL A3
E.H= 1:5.000
E.V= 1:1.000
NUMÉRICA

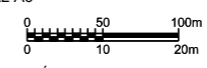

FECHA
JULIO 2012

Nº DE PLANO
2.6.3.7.1
HOJA 11 DE 16

TITULO DEL PLANO:
ALTERNATIVA 7 (1:5000)
ALZADO

←
STA. CRUZ
DE TENERIFE

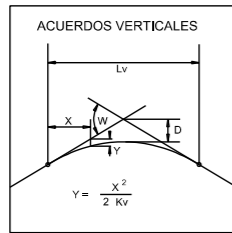

PLANO DE COMPARACION	
P.K.	
DISTANCIAS	AL ORIGEN
	PARCIALES
ORDENADAS	RASANTE
	TERRENO
COTAS ROJAS	DESMONTE
	TERRAPLEN
ACUERDOS VERTICALES	
DIAGRAMA DE CURVATURAS	
R=13,270	
TERMINOS MUNICIPALES	

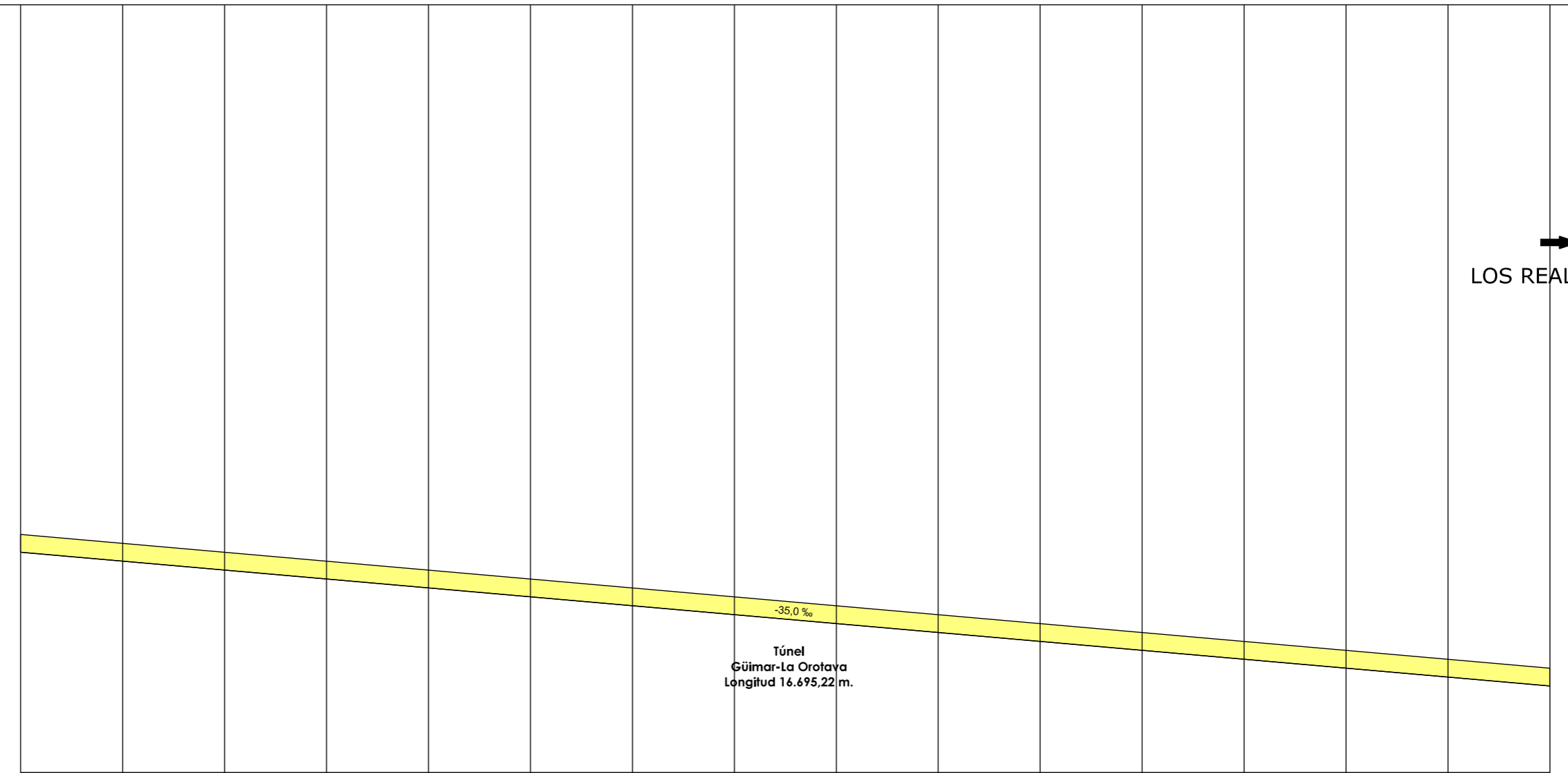

→
LOS REALEJOS

PLANO DE COMPARACION		P.K.	
		17+000	
		18+000	
DISTANCIAS	AL ORIGEN	500,000	0,000
	PARCIALES	100,000	100,000
ORDENADAS	RASANTE	386,475	333,975
	TERRENO	608,37	768,80
COTAS ROJAS	DESMONTE	221,89	434,83
	TERRAPLEN		

VICTORIA DE ACENTEJO (LA)

SANTA ÚRSULA



TITULO:

PLAN TERRITORIAL ESPECIAL DE ORDENACIÓN DE INFRAESTRUCTURAS DEL TREN DEL NORTE. APROBACION INICIAL - MEMORIA DE ORDENACIÓN

CONSULTOR:



ESCALA ORIGINAL A3

E.H= 1:5.000
E.V= 1:1.000
NUMÉRICA

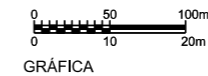

FECHA

JULIO 2012

Nº DE PLANO

2.6.3.7.1

HOJA 12 DE 16

TITULO DEL PLANO:

ALTERNATIVA 7 (1:5000)
ALZADO

←
STA. CRUZ
DE TENERIFE

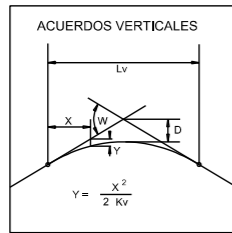

PLANO DE COMPARACION		P.K.
DISTANCIAS	AL ORIGEN	0,000
	PARCIALES	100,000
ORDENADAS	RASANTE	333,975
	TERRENO	768,80
COTAS ROJAS	DESMONTE	434,83
	TERRAPLEN	
ACUERDOS VERTICALES		
DIAGRAMA DE CURVATURAS		R=13,270
TERMINOS MUNICIPALES		

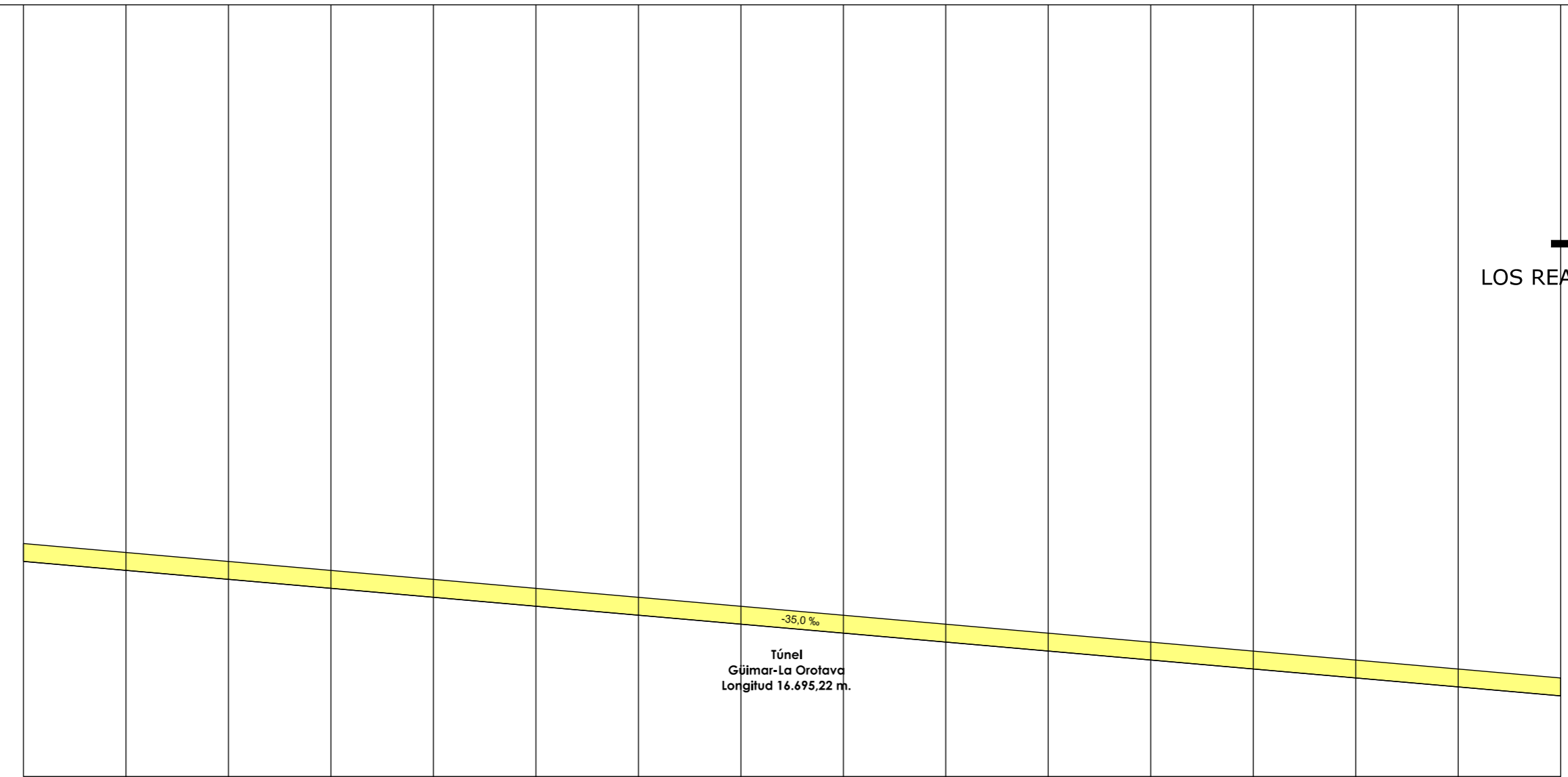

→
LOS REALEJOS

P.K.	18+000	19+000	18+000	19+000	18+000	19+000	18+000	19+000	18+000	19+000	18+000	19+000	18+000	19+000	18+000	19+000	18+000	19+000
AL ORIGEN	0,000	100,000	200,000	300,000	400,000	500,000	600,000	700,000	800,000	900,000	0,000	100,000	200,000	300,000	400,000	500,000	600,000	700,000
PARCIALES	100,000	100,000	100,000	100,000	100,000	100,000	100,000	100,000	100,000	100,000	100,000	100,000	100,000	100,000	100,000	100,000	100,000	100,000
RASANTE	333,975	330,475	326,975	323,475	319,975	316,475	312,975	309,475	305,975	302,475	298,975	295,475	291,975	288,475	284,975	281,475	277,975	274,475
TERRENO	768,80	809,40	857,46	902,90	945,72	984,80	1020,12	1051,68	1078,38	1100,22	1117,20	1129,42	1136,88	1140,57	1140,48	1136,60	1128,92	1117,44
DESMONTE	434,83	478,92	520,46	558,46	592,90	622,78	648,04	668,68	684,70	696,18	703,02	705,22	702,78	695,70	684,00	667,68	646,72	621,12
TERRAPLEN																		
ACUERDOS VERTICALES																		
DIAGRAMA DE CURVATURAS																		
TERMINOS MUNICIPALES																		

SANTA ÚRSULA



TITULO:
PLAN TERRITORIAL ESPECIAL DE ORDENACIÓN DE INFRAESTRUCTURAS DEL TREN DEL NORTE. APROBACION INICIAL - MEMORIA DE ORDENACIÓN



CONSULTOR:
ESCALA ORIGINAL A3
E.H= 1:5.000
E.V= 1:1.000
NUMÉRICA

FECHA
JULIO 2012

Nº DE PLANO
2.6.3.7.1
HOJA 13 DE 16

TITULO DEL PLANO:
ALTERNATIVA 7 (1:5000)
ALZADO

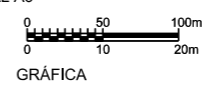

←
STA. CRUZ
DE TENERIFE

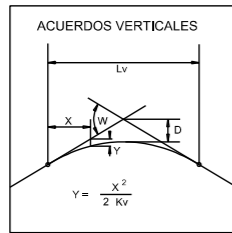

PLANO DE COMPARACION	
P.K.	
DISTANCIAS	AL ORIGEN
	PARCIALES
ORDENADAS	RASANTE
	TERRENO
COTAS ROJAS	DESMONTE
	TERRAPLEN
ACUERDOS VERTICALES	
DIAGRAMA DE CURVATURAS	
R=13,270	
TERMINOS MUNICIPALES	

P.K.		190	20+000																21+000
DISTANCIAS	AL ORIGEN	+500,000	+600,000	+700,000	+800,000	+900,000	0,000	+100,000	+200,000	+300,000	+400,000	+500,000	+600,000	+700,000	+800,000	+900,000	0,000		
	PARCIALES	100,000	100,000	100,000	100,000	100,000	100,000	100,000	100,000	100,000	100,000	100,000	100,000	100,000	100,000	100,000	100,000	100,000	
ORDENADAS	RASANTE	281,475	277,975	274,475	270,975	267,475	263,975	260,475	256,975	253,475	249,975	246,475	242,975	239,475	235,975	232,476	229,108		
	TERRENO	509,79	483,09	522,05	523,96	536,81	542,98	537,98	528,07	523,34	524,65	520,10	505,57	494,03	499,25	496,28	493,37		
COTAS ROJAS	DESMONTE	228,31	205,12	247,98	252,99	269,33	279,01	277,50	271,10	269,87	274,87	273,83	263,59	254,56	263,28	263,80	264,86		
	TERRAPLEN																		
ACUERDOS VERTICALES																			
DIAGRAMA DE CURVATURAS																			
TERMINOS MUNICIPALES																			

Túnel
Güímar-La Orotava
Longitud 16.695,22 m.

SANTA ÚRSULA

→
LOS REALEJOS



TITULO:
PLAN TERRITORIAL ESPECIAL DE ORDENACIÓN
DE INFRAESTRUCTURAS DEL TREN DEL NORTE.
APROBACION INICIAL - MEMORIA DE ORDENACIÓN



CONSULTOR:
ESCALA ORIGINAL A3
E.H= 1:5.000
E.V= 1:1.000
NUMÉRICA

FECHA
JULIO
2012

Nº DE PLANO
2.6.3.7.1
HOJA 14 DE 16

TITULO DEL PLANO:
ALTERNATIVA 7 (1:5000)
ALZADO

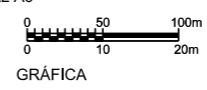

←
STA. CRUZ
DE TENERIFE

→
LOS REALEJOS

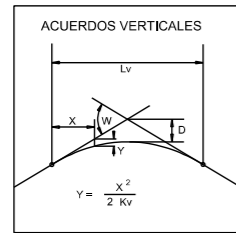

PK= 21+565,530
CV= 209,181
KV= 45.000,000
W = 0,030
L_v= 1.350,000
D = -5,063

Túnel
Güimar-La Orotava
Longitud 16.695,22 m.

-5,0‰

PLANO DE COMPARACION	
P.K.	
DISTANCIAS	AL ORIGEN
	PARCIALES
ORDENADAS	RASANTE
	TERRENO
COTAS ROJAS	DESMONTE
	TERRAPLEN
ACUERDOS VERTICALES	
DIAGRAMA DE CURVATURAS	
TERMINOS MUNICIPALES	

P.K.	0,000	100,000	200,000	300,000	400,000	500,000	600,000	700,000	800,000	900,000	0,000	100,000	200,000	300,000	400,000	500,000
RASANTE	229,108	225,963	223,039	220,338	217,869	215,662	213,668	211,755	210,165	208,798	207,652	206,729	206,027	205,509	205,009	204,509
TERRENO	493,97	485,19	473,74	464,55	450,66	433,33	413,568	392,71	371,24	349,00	326,06	302,42	278,09	253,07	227,36	201,06
DESMONTE	24,86	29,23	39,70	54,21	72,83	94,67	119,71	147,94	178,36	210,87	245,48	282,19	320,00	358,91	398,92	440,03
TERRAPLEN																
ACUERDOS VERTICALES																
DIAGRAMA DE CURVATURAS	R=13,270															
TERMINOS MUNICIPALES	SANTA ÚRSULA								LA OROTAVA							



TITULO:

PLAN TERRITORIAL ESPECIAL DE ORDENACIÓN
DE INFRAESTRUCTURAS DEL TREN DEL NORTE.
APROBACION INICIAL - MEMORIA DE ORDENACIÓN

CONSULTOR:



ESCALA ORIGINAL A3

E.H= 1:5.000
E.V= 1:1.000
NUMÉRICA

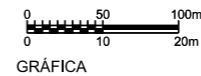

FECHA

JULIO
2012

Nº DE PLANO

2.6.3.7.1

HOJA 15 DE 16

TITULO DEL PLANO:

ALTERNATIVA 7 (1:5000)
ALZADO

←
STA. CRUZ
DE TENERIFE

→
LOS REALEJOS

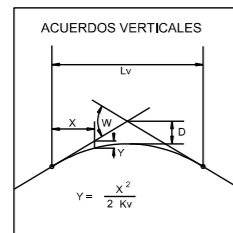

PLANO DE COMPARACION	
P.K.	
DISTANCIAS	AL ORIGEN
	PARCIALES
ORDENADAS	RASANTE
	TERRENO
COTAS ROJAS	DESMONTE
	TERRAPLEN
ACUERDOS VERTICALES	
DIAGRAMA DE CURVATURAS	
TERMINOS MUNICIPALES	

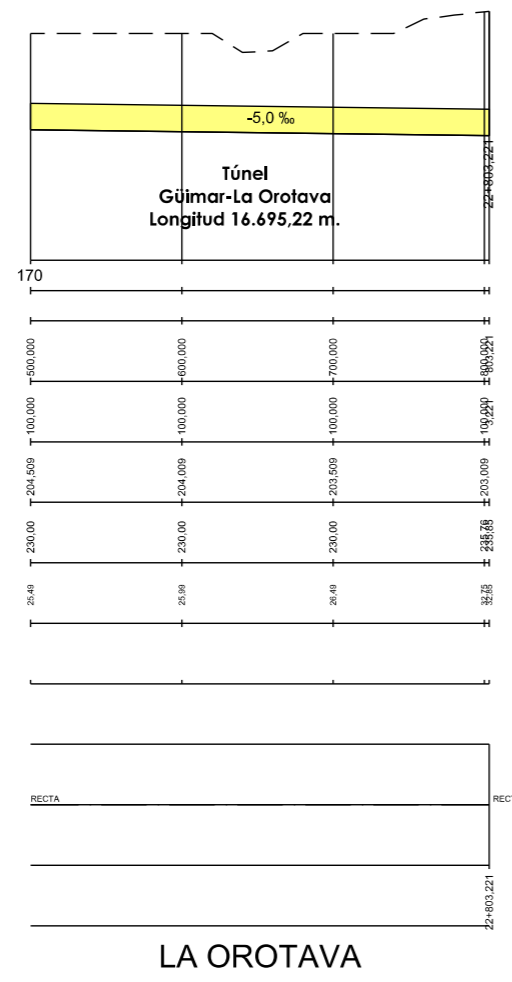

TITULO:

PLAN TERRITORIAL ESPECIAL DE ORDENACIÓN
DE INFRAESTRUCTURAS DEL TREN DEL NORTE.
APROBACION INICIAL - MEMORIA DE ORDENACIÓN

CONSULTOR:

ineco

ESCALA ORIGINAL A3

E.H= 1:5.000
E.V= 1:1.000
NUMÉRICA

GRÁFICA

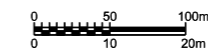

FECHA

JULIO
2012

Nº DE PLANO

2.6.3.7.1

HOJA 16 DE 16

TITULO DEL PLANO:

ALTERNATIVA 7 (1:5000)
ALZADO