

←
STA. CRUZ
DE TENERIFE

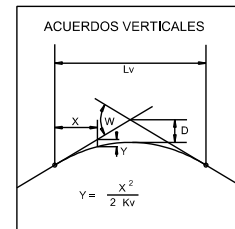

PLANO DE COMPARACION	
P.K.	
DISTANCIAS	AL ORIGEN
	PARCIALES
ORDENADAS	RASANTE
	TERRENO
COTAS ROJAS	DESMONTE
	TERRAPLEN
ACUERDOS VERTICALES	
DIAGRAMA DE CURVATURAS	
TERMINOS MUNICIPALES	

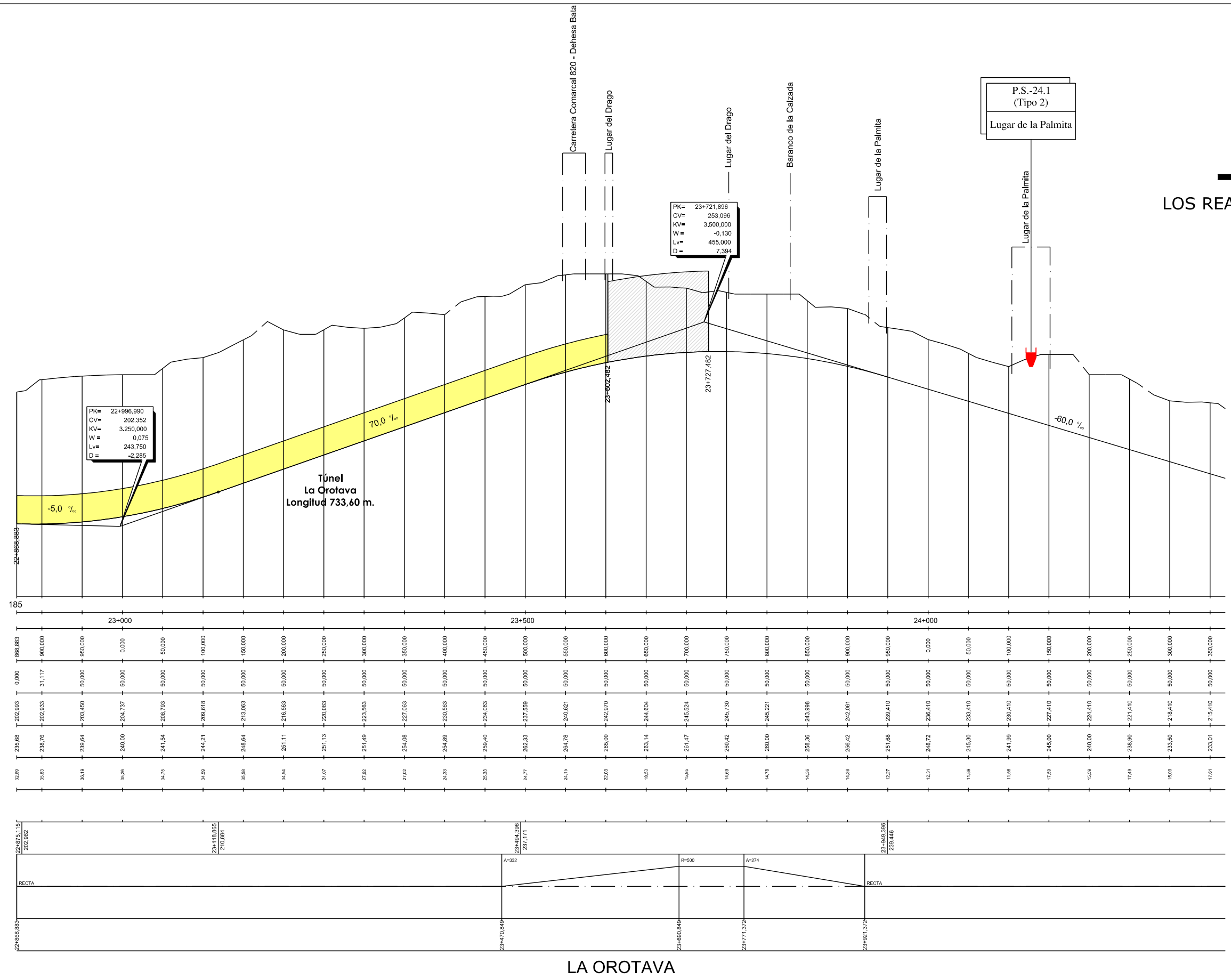

→
LOS REALEJOS

LA OROTAVA



TITULO:
PLAN TERRITORIAL ESPECIAL DE ORDENACIÓN
DE INFRAESTRUCTURAS DEL TREN DEL NORTE.
APROBACION INICIAL - MEMORIA DE ORDENACIÓN



CONSULTOR:
ESCALA ORIGINAL A3
E.H= 1:5.000
E.V= 1:1.000
NUMÉRICA

FECHA
JULIO
2012

Nº DE PLANO
2.6.3.7.3
HOJA 1 DE 4

TITULO DEL PLANO:
ALTERNATIVA 7 (1:5000)
ALZADO

LOS REALEJOS

← STA. CRUZ DE TENERIFE

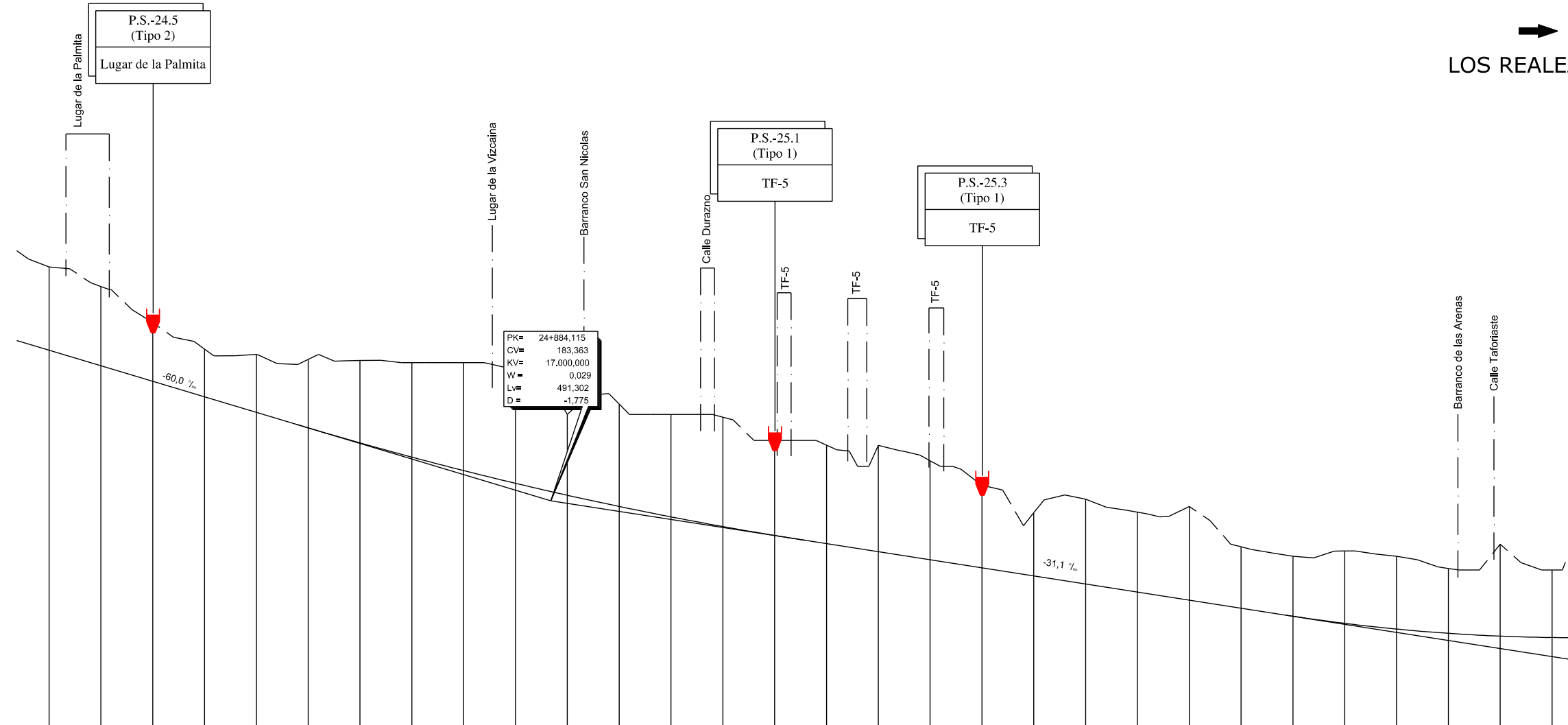
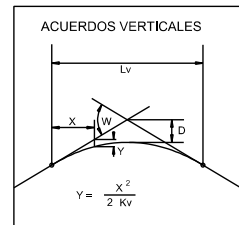

PLANO DE COMPARACION		140																																											
P.K.		24+500							25+000							25+500																													
DISTANCIAS	AL ORIGEN	400,000	450,000	500,000	550,000	600,000	650,000	700,000	750,000	800,000	850,000	900,000	950,000	0,000	50,000	100,000	150,000	200,000	250,000	300,000	350,000	400,000	450,000	500,000	550,000	600,000	650,000	700,000	750,000	800,000	850,000														
	PARCIALES	50,000	50,000	50,000	50,000	50,000	50,000	50,000	50,000	50,000	50,000	50,000	50,000	50,000	50,000	50,000	50,000	50,000	50,000	50,000	50,000	50,000	50,000	50,000	50,000	50,000	50,000	50,000	50,000	50,000															
ORDENADAS	RASANTE	212,410	209,410	206,410	203,410	200,410	197,414	194,521	191,776	189,177	186,726	184,421	182,264	180,254	178,391	176,675	175,094	173,539	171,984	170,429	168,874	167,319	165,764	164,209	162,654	161,101	159,574	158,024	157,062	155,991															
	TERRENO	228,44	224,67	217,72	212,61	211,59	210,62	210,41	210,00	209,82	207,03	200,00	202,02	200,00	199,47	195,00	184,09	184,03	181,09	186,41	181,04	183,65	181,18	182,27	174,49	172,66	173,67	172,64	170,31	175,00	170,00														
COTAS ROJAS	DESMONTE	16,04	16,27	11,31	9,20	11,19	13,21	15,98	18,22	20,82	20,31	15,98	19,15	18,75	21,08	18,33	19,00	20,48	18,11	15,96	12,17	18,34	15,42	18,06	11,83	11,96	13,94	14,02	12,90	17,4	13,01														
	TERRAPLEN																																												
ACUERDOS VERTICALES																24+458,382	24+558,382	24+684,647	24+784,647	24+884,647	25+129,769	25+271,943	25+472,987	25+572,987																					
DIAGRAMA DE CURVATURAS																R=274	R=750	R=274	R=274	R=750	R=274	R=274	R=274	R=274	R=274	R=274	R=274	R=274	R=274	R=274	R=274	R=274	R=274	R=274	R=274	R=274	R=274	R=274	R=274	R=274	R=274	R=274	R=274	R=274	R=274
TERMINOS MUNICIPALES																LA OROTAVA														PUERTO DE LA CRUZ															



TITULO: PLAN TERRITORIAL ESPECIAL DE ORDENACIÓN DE INFRAESTRUCTURAS DEL TREN DEL NORTE. APROBACION INICIAL - MEMORIA DE ORDENACIÓN



CONSULTOR: ESCALA ORIGINAL A3 E.H= 1:5.000 E.V= 1:1.000 NUMÉRICA GRÁFICA

FECHA: JULIO 2012

Nº DE PLANO: 2.6.3.7.3 HOJA 2 DE 4

TITULO DEL PLANO: ALTERNATIVA 7 (1:5000) ALZADO

←
STA. CRUZ
DE TENERIFE

