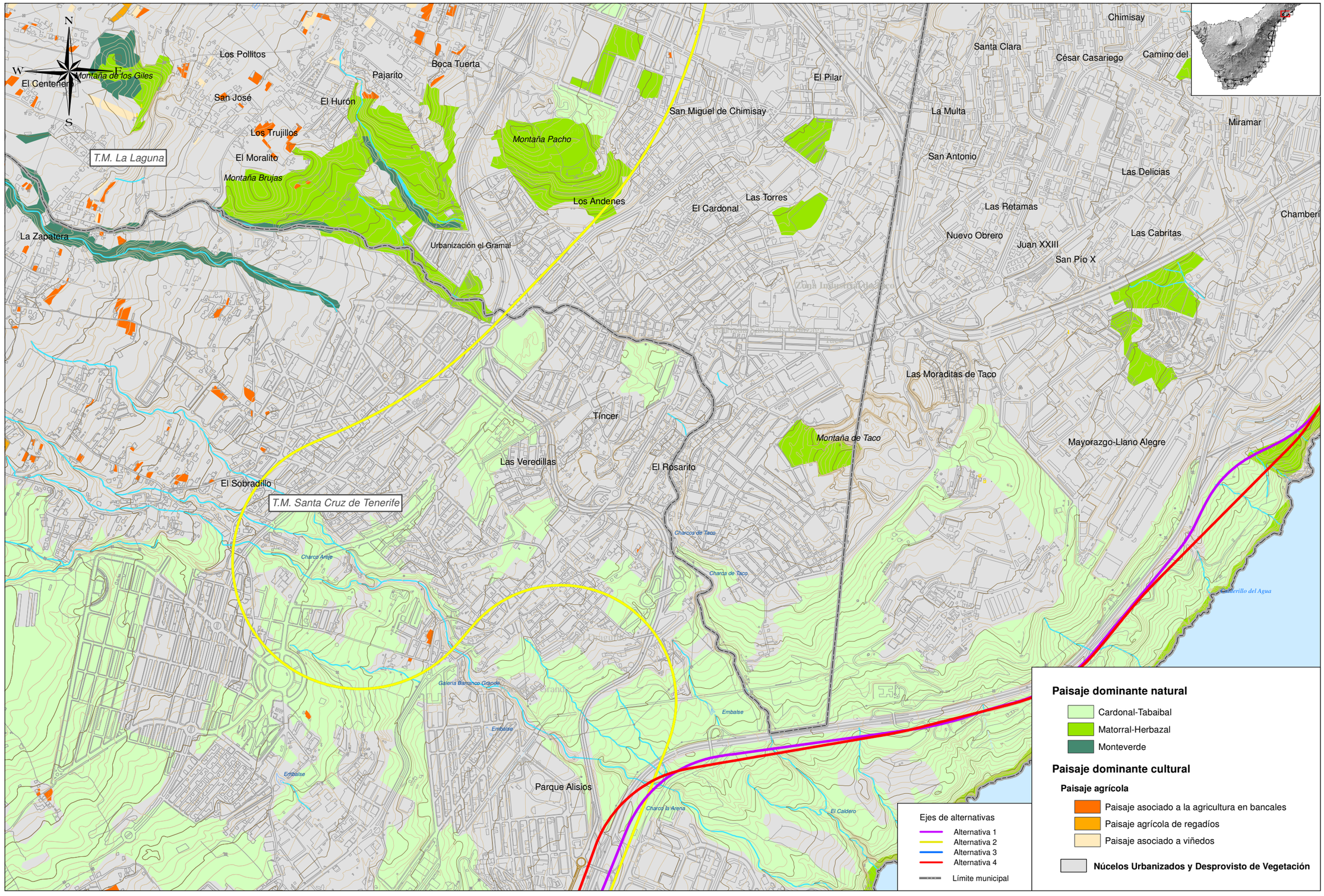

CABILDO DE TENERIFE / metrotenerife	TITULO: *PLAN TERRITORIAL ESPECIAL DE ORDENACIÓN DE INFRAESTRUCTURAS DEL TREN DEL SUR.* *APROBACIÓN DEFINITIVA - MEMORIA INFORMATIVA*	CONSULTOR: ineco	ESCALA ORIGINAL A3 1:15.000 NUMÉRICA / 0 150 300 Metros GRÁFICA	FECHA JULIO 2013	Nº DE PLANO 1.13.1 HOJA 2 DE 21	TITULO DE PLANO: UNIDADES DE PAISAJE