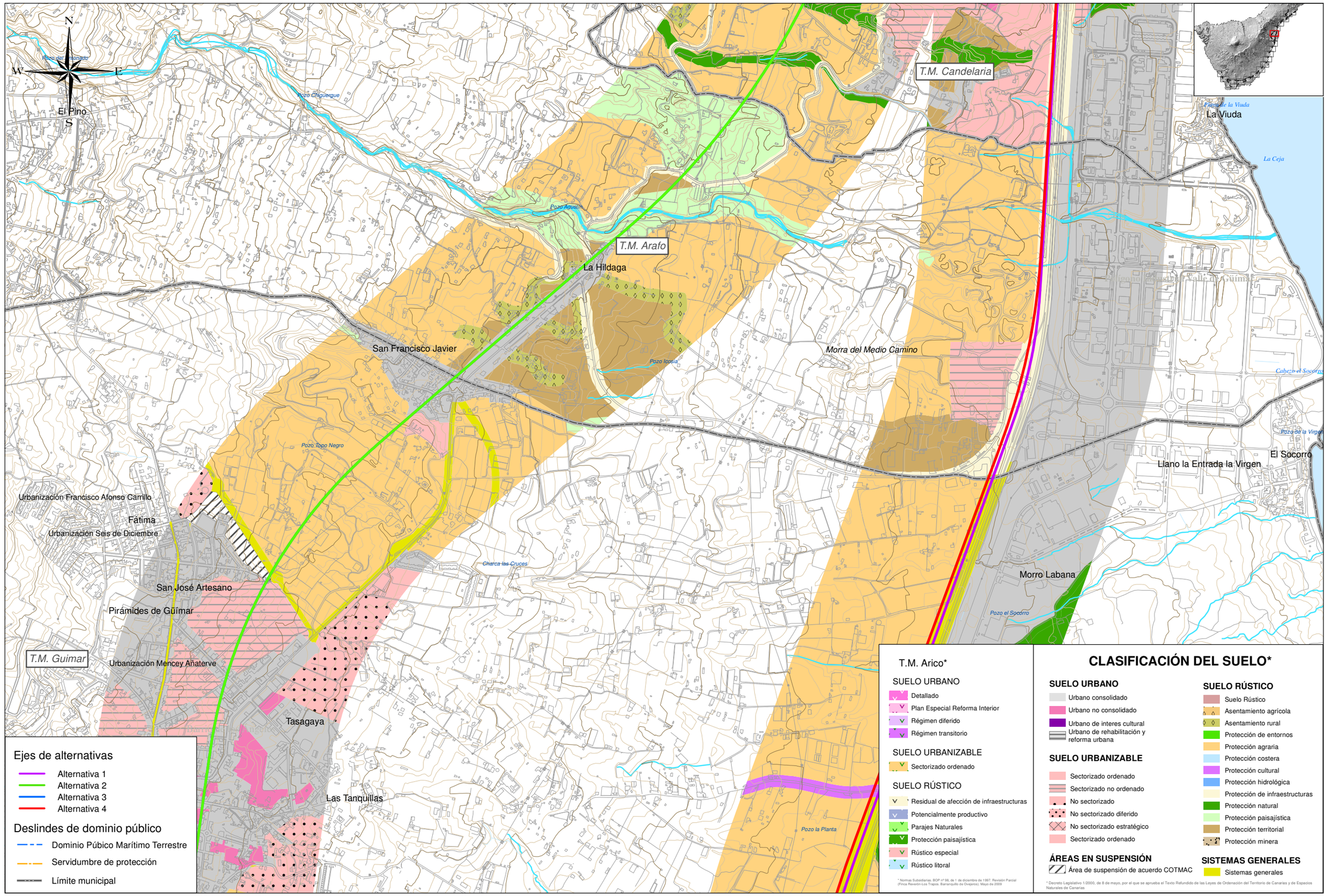

CABILDO DE TENERIFE

metrotenerife

TITULO:

PLAN TERRITORIAL ESPECIAL DE ORDENACIÓN DE INFRAESTRUCTURAS DEL TREN DEL SUR.

APROBACIÓN DEFINITIVA - MEMORIA INFORMATIVA

CONSULTOR: ineco

ESCALA ORIGINAL A3

1:15.000 — 0 150 300 Metros

NUMÉRICA | GRÁFICA

FECHA: JULIO 2013

Nº DE PLANO: 1.15

HOJA 6 DE 21

TITULO DE PLANO: PLANEAMIENTO URBANÍSTICO