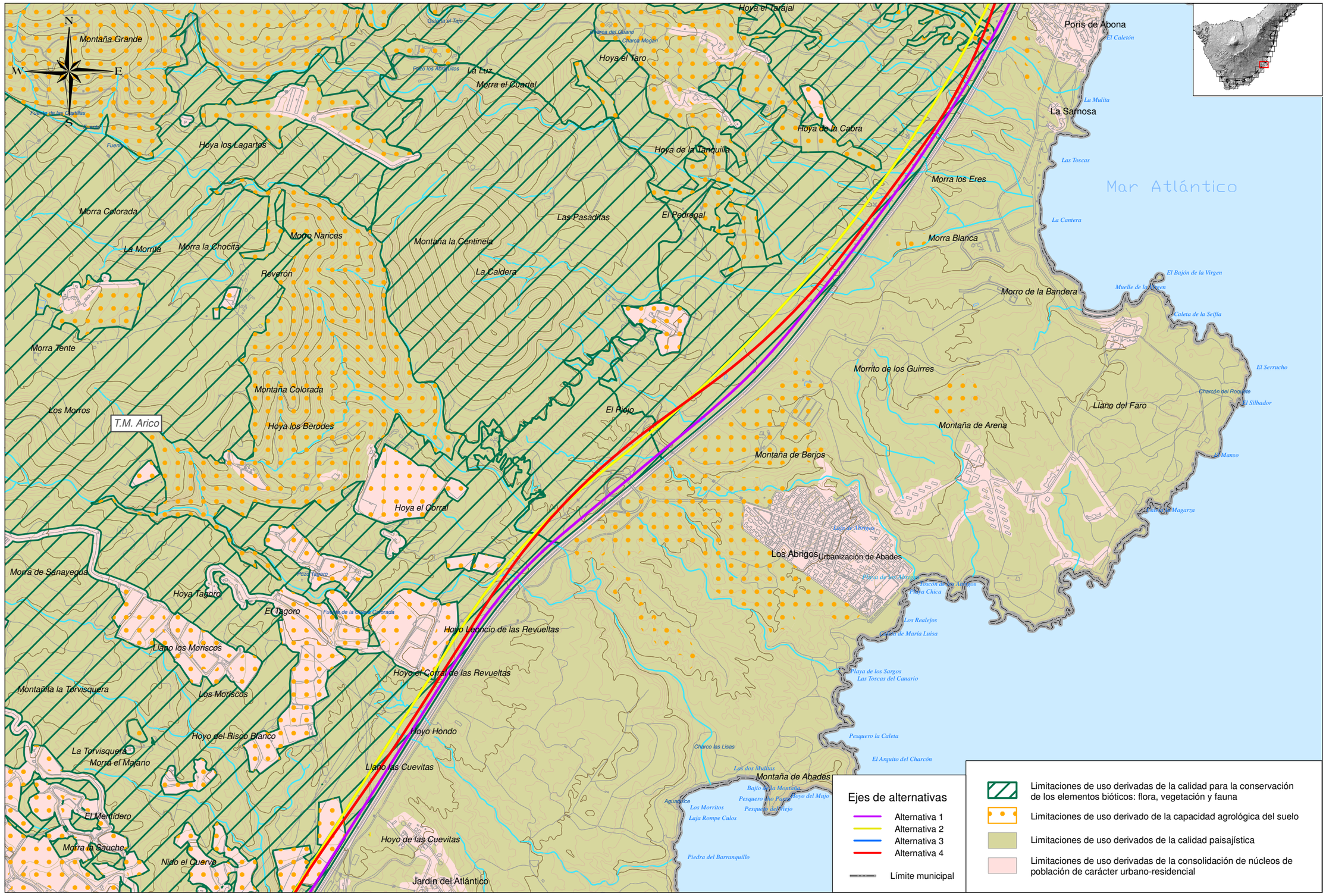

CABILDO DE TENERIFE / metrotenerife	TITULO: PLAN TERRITORIAL ESPECIAL DE ORDENACIÓN DE INFRAESTRUCTURAS DEL TREN DEL SUR. APROBACIÓN DEFINITIVA - MEMORIA INFORMATIVA	CONSULTOR: ineco	ESCALA ORIGINAL A3: 1:15.000 NUMÉRICA; 0 150 300 Metros GRÁFICA	FECHA: JULIO 2013	Nº DE PLANO: 1.17.2 HOJA 12 DE 21	TITULO DE PLANO: LIMITACIONES DE USO