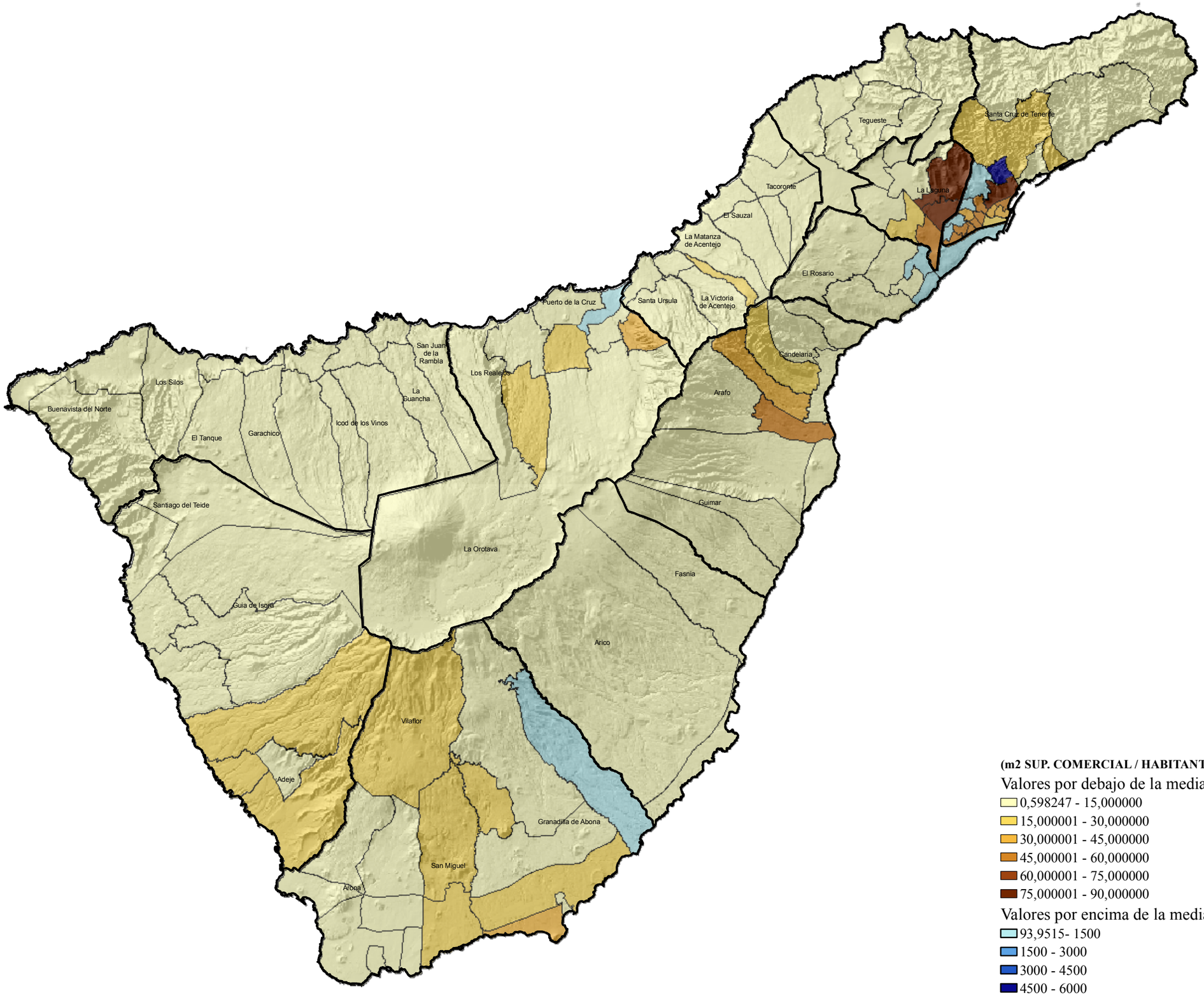

(m2 SUP. COMERCIAL / HABITANTE):

Valores por debajo de la media insular (78,9515):

- 0,598247 - 15,000000
- 15,000001 - 30,000000
- 30,000001 - 45,000000
- 45,000001 - 60,000000
- 60,000001 - 75,000000
- 75,000001 - 90,000000

Valores por encima de la media insular (78,9515):

- 93,9515- 1500
- 1500 - 3000
- 3000 - 4500
- 4500 - 6000

CABILDO INSULAR DE TENERIFE

TÍTULO:

PLAN TERRITORIAL ESPECIAL DE ORDENACIÓN DEL TRANSPORTE DE TENERIFE

APÉNDICE:

PLANOS DE INFORMACIÓN:

III. ELEMENTOS DE REFERENCIA PARA LOS VIAJES

Escalas: 1:260.000 (0 – 2.500 – 5.000 Metros)

Plano: **OFERTA COMERCIAL**

Relación entre la Superficie Comercial y el Número de Habitantes por Zona de Movilidad

Fecha: ENERO 2010

Nº Plano: 8.1

Revisión:

Hoja: 04